

**PIANO INTEGRATO DI ATTIVITA' E ORGANIZZAZIONE  
(PIAO) 2026-2028**

approvato con deliberazione della Giunta comunale  
n. 29 dd. 24.03.2026

**D.L. 09.06.2021 n. 80 (art. 6)**

**L.R. 29.10.2014 n. 10 – (trasparenza)**

Elenco cronologico provvedimenti di approvazione:

- ✓ PIAO 2022-2025 approvato con deliberazione della Giunta comunale n. 81 dd. 20.12.2022
- ✓ PIAO 2023-2025 approvato con deliberazione della Giunta comunale n. 38 dd. 06.06.2023
- ✓ PIAO 2024-2026 approvato con deliberazione della Giunta comunale n. 32 dd. 09.04.2024
- ✓ PIAO 2025-2028 approvato con deliberazione della Giunta comunale n. 24 dd. 24.03.2025

## INDICE

Sommario .....	2
<b>INTRODUZIONE.....</b>	<b>3</b>
<b>1. ANAGRAFICA DELL'AMMINISTRAZIONE .....</b>	<b>4</b>
<b>2. SEZIONE VALORE PUBBLICO, PERFORMANCE E ANTICORRUZIONE .....</b>	<b>5</b>
<b>3. SEZIONE ORGANIZZAZIONE E CAPITALE UMANO .....</b>	<b>8</b>
<b>4. SEZIONE MONITORAGGIO.....</b>	<b>9</b>

## INTRODUZIONE

Il D.L. 09.06.2021 n. 80 (“Misure urgenti per il rafforzamento della capacità amministrativa delle pubbliche amministrazioni funzionale all’attuazione del Piano nazionale di ripresa e resilienza (PNRR) e per l’efficienza della giustizia”), convertito dalla L. 06.08.2021 n. 113, ha previsto all’art. 6 (“Piano integrato di attività e organizzazione”) che le pubbliche amministrazioni, di cui all’art. 1, comma 2, del D.lgs. 30.03.2001 n. 165, adottino un “Piano integrato di attività e di organizzazione” (PIAO) per assicurare la qualità e la trasparenza dell’attività amministrativa e migliorare la qualità dei servizi ai cittadini e alle imprese e procedere alla costante e progressiva semplificazione dei processi anche in materia di diritto di accesso (comma 1). Il comma 6 dell’art. 6 del D.L. 80/2021 ha stabilito che con Decreto del Ministero della pubblica amministrazione, di concerto con il Ministero dell’economia e delle finanze, previa intesa in sede di Conferenza unificata, è adottato un Piano Tipo, quale strumento di supporto alle pubbliche amministrazioni. Nel Piano Tipo, adottato con DM 132 del 30 giugno 2022, sono definite anche le modalità semplificate per l’adozione del PIAO da parte delle amministrazioni con meno di 50 dipendenti.

Si richiamano la legge regionale n. 7 del 19 dicembre 2022, pubblicata nel bollettino ufficiale regionale del 19 dicembre e la circolare n. 12/EL/2022 di data 21.12.2022 della Regione Autonoma Trentino-Alto Adige. In particolare, l’articolo 3 della L.R. 7/2022 prevede che, a decorrere dal 2023, si recepiscano interamente i contenuti dell’articolo 6 del citato D.L. n. 80/2021 “compatibilmente con gli strumenti di programmazione previsti alla data del 30 ottobre 2021 per gli enti stessi”: similmente a quanto avvenuto per l’annualità 2022, quindi, non si determinerà l’introduzione nel contesto regionale di nuovi o diversi atti programmatori non previsti alla data del 30 ottobre 2021, in applicazione della normativa statale.

Da ultimo, il Consorzio dei Comuni Trentini, con circolare dd. 07.04.2023, ha fornito indicazioni operative su struttura e contenuti del Piano Integrato Attività e Organizzazione (PIAO) 2023-2025 per gli enti con meno di 50 dipendenti – ed anni seguenti

## **1. ANAGRAFICA DELL'AMMINISTRAZIONE**

### **DENOMINAZIONE:**

COMUNE DI ZIANO DI FIEMME

### **INDIRIZZO:**

PIAZZA ITALIA N. 7 – CAP 38030 – ZIANO DI FIEMME (TN)

### **SITO WEB ISTITUZIONALE:**

WWW.COMUNE.ZIANO.TN.IT

### **TELEFONO:**

0462-340144

### **EMAIL:**

[protocollo@comune.ziano.tn.it](mailto:protocollo@comune.ziano.tn.it)

### **PEC:**

[comune@pec.comune.ziano.tn.it](mailto:comune@pec.comune.ziano.tn.it)

### **CODICE FISCALE:**

00159270222

### **PARTITA IVA:**

00159270222

## 2. SEZIONE VALORE PUBBLICO, PERFORMANCE E ANTICORRUZIONE

### 2.3 SOTTOSEZIONE RISCHI CORRUTTIVI E TRASPARENZA

Ai sensi dell'art. 6 comma 1 del DM 132/2022, le amministrazioni con meno di 50 dipendenti procedono alle attività di all'art. 3, comma 1 lett c) - mappatura dei processi che espongono l'amministrazione a rischi corruttivi con particolare attenzione ai processi per il raggiungimento degli obiettivi di performance volti ad incrementare il valore pubblico limitandosi all'aggiornamento di quella esistente all'entrata in vigore del DM 132/2022 (22.09.2022), considerando le seguenti aree a rischio corruttivo (ai sensi art. 1 co. 16 L 190/2012): autorizzazione/concessione, contratti pubblici, concessione ed erogazione di sovvenzioni, contributi, concorsi e prove selettive.

Inoltre, l'aggiornamento nel triennio di vigenza della sezione "Rischi corruttivi e trasparenza" avviene solo in presenza di fatti corruttivi, modifiche organizzative rilevanti o ipotesi di disfunzioni amministrative significative intercorse ovvero di aggiornamenti o modifiche degli obiettivi di performance a protezione del valore pubblico. Scaduto il triennio di validità, il Piano è modificato sulla base delle risultanze dei monitoraggi effettuati nel triennio.

L'aggiornamento 2023 del PNA 2022-2024, approvato con delibera Anac 605/2023, fornisce indicazioni su come elaborare la Sezione 2.3 del PIAO – Rischi corruttivi e trasparenza, in una logica di integrazione con le altre sezioni. Si stabilisce che va mantenuto il patrimonio di esperienze maturato nel tempo dalle amministrazioni nella predisposizione di PTPC ed altri documenti di programmazione, ma come sia altresì necessario attivare la reingegnerizzazione dei processi delle attività delle PP.AA., in cui gli stessi siano costantemente valutati sotto i diversi profili della performance (per quanto applicabili agli enti di minori dimensioni) e dell'anticorruzione.

Il citato Aggiornamento 2023 del PNA 2022-2024 rimarca che la prevenzione della corruzione e la trasparenza sono dimensioni del e per la creazione del valore pubblico, di natura trasversale per la realizzazione della missione istituzionale di ogni amministrazione o ente e che pur nella logica di integrazione tra le sottosezioni valore pubblico, performance e anticorruzione, gli obiettivi specifici di anticorruzione e trasparenza mantengono però una propria valenza autonoma come contenuto fondamentale della sezione anticorruzione e trasparenza del PIAO.

L' Aggiornamento 2024 PNA 2022, approvato con Delibera n.31 del 30 gennaio 2025, fornisce indicazioni operative per la predisposizione della sezione "Rischi corruttivi e Trasparenza" del PIAO per i comuni con meno di 5.000 abitanti e meno di 50 dipendenti. Inoltre, fornisce precisazioni e suggerimenti che tengono conto dei rischi di corruzione ricorrenti nelle piccole amministrazioni comunali e individua gli strumenti di prevenzione della corruzione da adattare alla realtà di ogni organizzazione, consentendo di massimizzare l'uso delle risorse a disposizione (umane, finanziarie e strumentali) per perseguire più agevolmente i rispettivi obiettivi strategici e, al contempo, migliorare complessivamente la qualità dell'azione amministrativa. L'Aggiornamento 2024 è quindi una guida per la strutturazione e la compilazione della sezione del PIAO e per la autovalutazione dello stesso piano.

Il PNA 2025 – ed il Manuale operativo comuni 30 10 2025 introduce ulteriori indicazioni sulla redazione del PIAO

Viene confermato che i comuni con meno di 50 dipendenti, dopo la prima adozione della sezione, valutano se nell'anno precedente si siano verificate o meno le seguenti evenienze:

Fatti corruttivi o ipotesi di disfunzioni amministrative significative

Modifiche organizzative rilevanti

Modifiche degli obiettivi strategici

Modifiche significative di altre sezioni del PIAO tali da incidere sui contenuti della sezione anticorruzione e trasparenza

Laddove i RPCT rilevino che non siano intervenute le circostanze elencate, possono confermare per le successive due annualità la sezione del PIAO. Per confermare la validità dei contenuti preesistenti, l'organo di indirizzo deve adottare una apposita delibera da pubblicarsi, specificando che non si sono verificati gli eventi sopra descritti.

Alla luce dei principi normativi ed operativi sopra riportati:

**l'RPCT dell'ente – dr.ssa Luisa Degiampietro - attesta e conferma che nell'anno precedente (2025):**

- non sono emersi fatti corruttivi o ipotesi di disfunzioni amministrative significative;
- non sono state introdotte significative modifiche organizzative;
- non siano stati modificati gli obiettivi strategici;
- non sono state apportate modifiche significative alle altre sezioni del PIAO.

L'organo di indirizzo ha dato evidenza di ciò in fase di approvazione della documentazione programmatica annuale.

In un contesto non sempre agevole di applicazione di norme nazionali che vengono talvolta accantonate per dare spazio alla normativa locale, in virtù della specialità della Regione Trentino Alto Adige, con deliberazione della Giunta comunale n. 19 del 21.03.2023, si è provveduto all'approvazione del Piano Triennale per la Prevenzione della Corruzione e della Trasparenza 2023-2025, attraverso la conferma del PTPCT 2022-2024 già approvato con precedente deliberazione giuntale n. 29/2022 e debitamente pubblicato sul sito internet istituzionale, al seguente [link](#)

Nel 2025 si è provveduto ad aggiornare la mappatura dei processi e dei rischi connessi, ed il PIAO è stato visibile al seguente [link](#) sulla sezione AT del sito dell'ente

**Si attesta e conferma che nell'anno precedente (2025):**

- non sono emersi fatti corruttivi;
- non sono emerse significative disfunzioni amministrative;
- non sono state introdotte significative modifiche organizzative;
- non siano stati modificati gli obiettivi strategici, pertanto anche la deliberazione di Consiglio Comunale di adozione degli obiettivi strategici in materia di prevenzione della corruzione e trasparenza dovrà essere approvata una volta ogni tre anni preventivamente all'aggiornamento della sottosezione "Rischi corruttivi e trasparenza";
- non sono state apportate modifiche significative alle altre sezioni del PIAO.

## **IL RESPONSABILE DELLA PREVENZIONE DELLA CORRUZIONE E DELLA TRASPARENZA e le ALTRE FIGURE DI RIFERIMENTO**

Viste le ridottissime dimensioni dell'ente, il Segretario generale reggente p.t, riveste i ruoli di:

- RPCT - "Responsabile della prevenzione della corruzione" e "Responsabile della trasparenza", ai sensi dell'art. 1, comma 7, della L. 06.11.2012 n. 190 come modificato dall'art. 41, comma 1, lettera f), del D.Lgs. 25.05.2016 n. 97,;
- Responsabile dell'Anagrafe per la Stazione Appaltante (RASA) incaricato della compilazione ed aggiornamento dell'Anagrafe unica delle stazioni appaltanti (AUSA),
- Referente per i controlli interni e per la trasparenza, incaricato anche del monitoraggio

In considerazione della dimensione dell'ente e della complessità della materia, onde raggiungere il maggior grado di effettività dell'azione di prevenzione e contrasto, sono stati previsti dei referenti per l'integrità per ogni servizio – coincidenti con la figura del relativo Responsabile individuato nel PEG – **che coadiuvano il RPCT**, al quale solo fanno peraltro capo le responsabilità tipiche e non delegabili previste dalla norma di legge.

A ciascun responsabile viene richiesto la responsabilità per la elaborazione/trasmissione/pubblicazione della sottosezione del PIAO dedicata alla trasparenza e pubblicazione sulla sezione Amministrazione trasparente del sito dell'ente, come allegata tabella "Sottosezione trasparenza"

## LA TRASPARENZA ED I RELATIVI ADEMPIMENTI

La trasparenza – come configurata dalla L. 06.11.2012 n. 190 e dal D.Lgs. 14.03.2013 n. 33, come da ultimo modificato dal D. Lgs. 25.05.2016 n. 97 – costituisce una misura fondamentale per la prevenzione della corruzione in quanto strumentale alla promozione dell'integrità e allo sviluppo della cultura della legalità in ogni ambito dell'attività delle pubbliche amministrazioni.

La trasparenza è intesa come accessibilità totale delle informazioni riguardanti l'organizzazione e l'attività delle pubbliche amministrazioni e si realizza attraverso la pubblicazione, in formato aperto, di documenti, dati ed informazioni sui siti web istituzionali.

Gli obiettivi in materia di pubblicità e trasparenza per il triennio 2026-2028 corrispondono:

- alla piena applicazione dei relativi obblighi attraverso le prescritte pubblicazioni nella sezione "Amministrazione trasparente" del sito web istituzionale – da ultimo aggiornate dal PNA 2025;
- alla piena applicazione, oltre che dell'istituto del diritto di accesso civico "semplice", anche del nuovo istituto del diritto di accesso civico "generalizzato" come previsto dalla L.R. 15.12.2016 n. 16, tenendo conto delle indicazioni contenute nelle Linee Guida in materia di FOIA ("Freedom of information act") adottate dall'ANAC con determinazione n. 1309 di data 28.12.2016.

### 3. SEZIONE ORGANIZZAZIONE E CAPITALE UMANO

#### 3.1 SOTTOSEZIONE STRUTTURA ORGANIZZATIVA

La struttura organizzativa del **Comune di Ziano di Fiemme** si suddivide, **di fatto**, nei seguenti servizi omogenei:

- Servizio Segreteria
- Servizio Demografici - Elettorali
- Servizio Ragioneria – Personale
- Servizio Tributi - in convenzione con altri comuni
- Servizio di Polizia Municipale - in convenzione con altri comuni
- Servizio Tecnico

L'organigramma dell'Ente risulta **al 01.01.2025** essere il seguente, tenendo conto dell'imminente assunzione in cat. BB) e per i servizi in convenzione con riferimento al personale dipendente del Comune di Ziano:

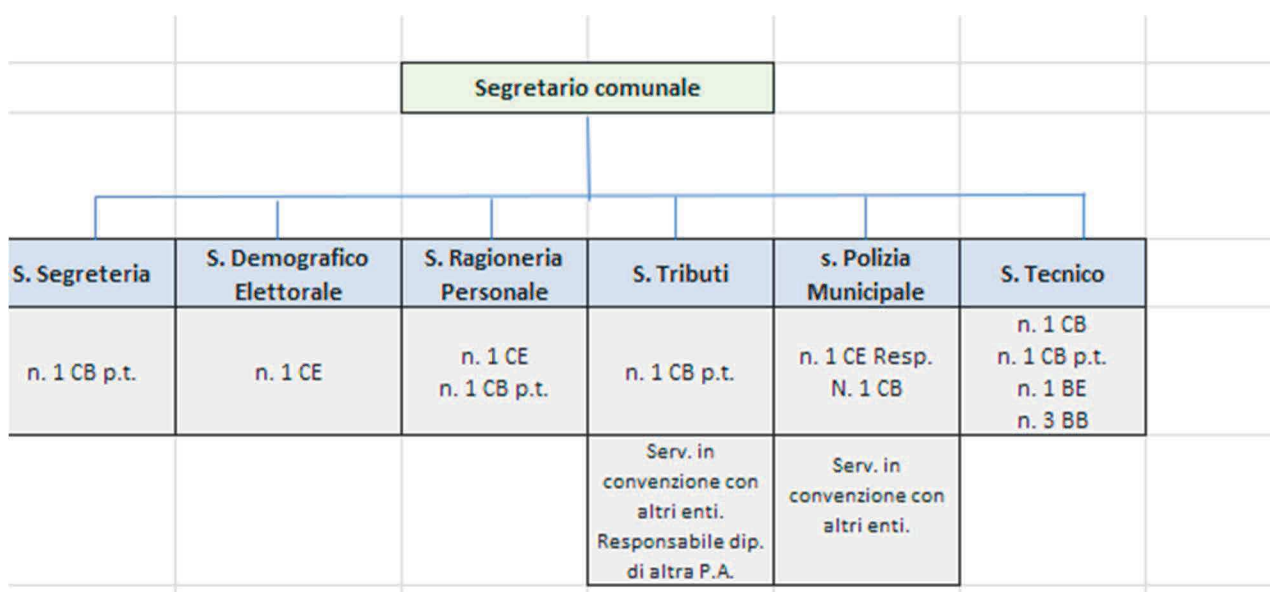

Alla data del presente Piano è stato nominato il Responsabile servizio ragioneria.

Il Comune si avvale della collaborazione di **n. 14 dipendenti (soglia rilevante per PIAO desunta da Conto annuale 2025)**. Il posto di Segretario comunale risulta attualmente vacante, ed è coperto con nomine provinciali a tempo determinato di "Segretario reggenti/a scavalco".

L'ampiezza media delle unità organizzative risulta essere la seguente:

- Servizio Segreteria: n. 1 dipendente + il Segretario a scavalco
- Servizio Demografico-Elettorale: n.1 dipendente
- Servizio Ragioneria-Personale: n. 2 dipendenti
- Servizio Tributi: n. 1 dipendente dell'ente + n. 0 dipendenti di altri enti
- Servizio di Polizia Municipale: n. 1 dipendente dell'ente (Comandante) + n. 1 agente a tempo determinato, n.0 dipendenti di altri enti
- Servizio Tecnico: n. 6 dipendenti (2 amministrativi + n. 4 operai)

Specificità del modello organizzativo:

- ✓ Polizia locale – gestione associata, della cui organizzazione risponde il comune capofila di Predazzo;
- ✓ Entrate/Tributi – gestione associata, con comune capofila Predazzo;

- ✓ Asilo nido e trasporto urbano – competenze delegate alla gestione della Comunità Territoriale della Valle di Fiemme;
- ✓ Servizio di raccolta e smaltimento rifiuti, reso in forma esternalizzata dalla Società *in house* Fiemme Servizi S.p.a., sulla quale per espressa disposizione statutaria, esercita il controllo la Comunità Territoriale della Val di Fiemme.

### 3.2 SOTTOSEZIONE ORGANIZZAZIONE DEL LAVORO AGILE

La disciplina in materia di lavoro agile è prevista dall'accordo sindacale per la disciplina del lavoro agile per il personale del Comparto Autonomie Locali – Area non dirigenziale, sottoscritto in data 21.09.2021 e dettagliata negli accordi individuali stipulati con i dipendenti.

Al 01.01.2025 non sono attivi contratti individuali.

### 3.3 SOTTOSEZIONE PIANO TRIENNALE DEI FABBISOGNI DI PERSONALE

Alla data del 31.12.2025, risultavano in servizio presso il Comune di Ziano di Fiemme n. 14 dipendenti, di cui:

- ✓ n. 10 a **tempo indeterminato**;
- ✓ n. 3 a **tempo determinato**.
- ✓ N. 1 Segretario comunale reggente

Con deliberazione della Giunta comunale n. 79 dd. 13.12.2022, a cui si rinvia, si è provveduto ad approvare l'atto d'indirizzo in materia di fabbisogno di personale del Comune di Ziano di Fiemme.

In merito alla **formazione** del personale dipendente si evidenzia la programmazione formativa proposta dal Consorzio dei Comuni Trentini a tutti gli Enti aderenti. Il Comune di Ziano di Fiemme incentiva la partecipazione ai vari corsi in ragione della specificità del settore di appartenenza di ogni dipendente, al fine di garantire l'aggiornamento e la crescita professionale di ognuno.

In particolare nell'anno 2025 è stata garantita la formazione di tutti i dipendenti in materia di privacy, trasparenza, anticorruzione, whistleblowing, antiriciclaggio fornita dal RPD – Consorzio dei Comuni Trentini, nonché in materia di sicurezza sui luoghi di lavoro - formazione media 25 ore/dipendente.

## 4. SEZIONE MONITORAGGIO

In merito al monitoraggio delle misure anticorruzione e trasparenza, si prevede di effettuare un monitoraggio annuale sull'attuazione del PIAO 2025-2027 e di intensificare i controlli periodici in materia di trasparenza.

**RIEPILOGO MISURAZIONE DEL LIVELLO DI ESPOSIZIONE AL RISCHIO E FORMULAZIONE GIUDIZIO SINTETICO**

**DATA COMPILAZIONE:**  
**NR. SCHEDE COMPILATE: 14**

SETTORE/AREA	DESCRIZIONE PROCEDIMENTO/PROCESSO	VALUTAZIONE			MISURE	GIUDIZIO SINTETICO	DATI, EVIDENZE E MOTIVAZIONE DELLA MISURAZIONE APPLICATA	
		PROBABILITA'	IMPATTO	RISCHIO COMPLESSIVO				
1	Servizio segreteria	Incarichi di consulenza legale a professionisti esterni	MEDIO	BASSO	BASSO	Adozione del regolamento per l'affidamento di incarichi di consulenza legale a professionisti esterni. Principio della rotazione degli incarichi (di norma gli incarichi legali sono affidati all'Avvocatura dello Stato di Trento)	le misure adottate sono buone e permettono di mantenere un buon controllo del rischio	Gl incarichi di patrocinio / consulenza legale vengono conferiti a professionisti esterni nel caso di impossibilità ovvero inopportunità di utilizzo del patrocinio dell'Avvocatura dello Stato nel caso in cui la Non si registrano pericoli corruttivi anche perché questo ente si è dotato del protocollo elettronico con prefettura dei
2	Servizio segreteria/Anagrafe	Gestione protocollo	BASSO	BASSO	MINIMO	Manuale del protocollo informatico approvato / Informatizzazione del processo tramite PiTre	Non si registrano pericoli corruttivi	La mancanza di rilievi o reclami denota la buona gestione del procedimento.
3	Servizio segreteria /Anagrafe	Concessione utilizzo sale comunali	BASSO	BASSO	MINIMO	Assegnazione prevista dal regolamento - informatizzazione della procedura attraverso la "Stanza del cittadino"	Le misure adottate sono buone e permettono di mantenere un buon controllo del livello di rischio complessivo.	La mancanza di rilievi o reclami denota la buona gestione del procedimento.
4	Servizio segreteria	Stipula atti pubblici	MEDIO	BASSO	BASSO	Istruttoria/normativa - Controllo dei documenti richiesti - Registrazione Agenzia delle entrate	Le misure adottate sono buone e permettono di mantenere un buon controllo del livello di rischio complessivo.	La mancanza di rilievi o reclami denota la buona gestione del procedimento.
5	Servizio segreteria	Designazione dei rappresentanti dell'ente presso enti, società, fondazioni	MEDIO	BASSO	BASSO	Predeterminazione delle forme e modalità di pubblicazione preventiva delle nomine - predeterminazione dei requisiti professionali, di esperienza e moralità richiesti per la nomina (vedi atto di indirizzo al sindaco approvato dal consiglio comunale)	Le misure adottate sono buone e permettono di mantenere un buon controllo del livello di rischio complessivo.	Vanno distinte designazioni che prevedono un compenso dalle designazioni che invece non prevedono un compenso. Maggiore è il compenso, maggiori devono essere le
6	Servizio segreteria	Concessione di patrocini	MEDIO	BASSO	BASSO	Assegnazione prevista dal regolamento (del. CC. 39/2012)	Le misure adottate sono buone e permettono di mantenere un buon controllo del livello di rischio complessivo.	La mancanza di rilievi o reclami denota la buona gestione del procedimento.
7	Servizio segreteria	Organizzazione convegni, mostre e di iniziative di carattere culturale	BASSO	BASSO	MINIMO	Istruttoria dettagliata e rispetto delle normative, è garantita l'adozione di scelte rispondenti ai principi di trasparenza, pubblicità e concorrenza nel caso di forniture beni e servizi	Le misure adottate sono buone e permettono di mantenere un buon controllo del livello di rischio complessivo.	La mancanza di rilievi o reclami denota la buona gestione del procedimento.
8	Servizio segreteria	Concessione contributi alle associazioni	BASSO	BASSO	MINIMO	Nel corso del 2024 è stato adottato un nuovo regolamento che semplifica e standardizza la procedura, con individuazione di criteri chiari e matematici che azzerano i margini di discrezionalità sia nelle tempistiche che nella quantificazione dei	Le misure adottate allo stato sono state migliorate e standardizzate con l'adozione di norme regolamentari sono al fine di mantenere un buon controllo del livello di rischio complessivo.	La mancanza di rilievi o reclami denota la buona gestione del procedimento.
9	Servizio Anagrafe/Commercio	Rilascio di autorizzazioni commerciali (apertura, trasferimento, ampliamento o riduzione della superficie di vendita di una media/grande struttura di vendita). Controllo delle SCIA	MEDIO	MEDIO	MEDIO	Standardizzazione delle procedure e gestione dei procedimenti tramite applicazione telematica SUAP. Verifica del rispetto dei tempi fissati per la conclusione del procedimento. Monitoraggio dei controlli effettuati mediante registrazione dei dati per ogni controllo effettuato. Verifica delle fasi e degli adempimenti conseguenti.	Le misure adottate sono buone e permettono di mantenere un buon controllo del livello di rischio complessivo.	La mancanza di rilievi o reclami denota la buona gestione del procedimento. La fattispecie dello stesso viene valutata con rischio complessivo medio per le caratteristiche del procedimento stesso.
10	Servizio anagrafe	Rilascio autorizzazioni e concessioni cimiteriali	MEDIO	MEDIO	MEDIO	Regolamento di polizia mortuaria (del CC. 53/2017) e relative tariffe (del. GC n. 11/2018) - In previsione la predisposizione di un regolamento aggiornato e semplificato	Le misure adottate sono buone e permettono di mantenere un buon controllo del livello di rischio complessivo anche in considerazione della gestione informatizzata del processo tramite Jente.	La mancanza di rilievi o reclami denota la buona gestione del procedimento. La fattispecie dello stesso viene valutata con rischio complessivo medio per le caratteristiche del
11	Servizio anagrafe	Gestione accertamenti relativi alla residenza	MEDIO	MEDIO	MEDIO	Verifica delle operazioni compiute dagli ufficiali d'anagrafe tenuto conto che il procedimento si basa anche sulle risultanze degli accertamenti compiuti dagli Agenti di Polizia Locale in merito al requisito della dimora abituale.	Le misure adottate sono buone e permettono di mantenere un buon controllo del livello di rischio complessivo. La procedura è stata digitalizzata con eliminazione di moduli cartacei.	La mancanza di rilievi o reclami denota la buona gestione del procedimento. La fattispecie dello stesso viene valutata con rischio complessivo medio per le caratteristiche del
12	Servizio anagrafe	Rilascio carte di identità	BASSO	MEDIO	MINIMO	Processo guidato informaticamente: per le CIE, la procedura centralizzata della carta d'identità elettronica, con l'associazione delle impronte digitali, elimina pressoché totalmente ogni ipotesi corruttiva	Le misure adottate sono buone e permettono di mantenere un buon controllo del livello di rischio complessivo.	La carta d'identità viene rilasciata solo mediante la procedura informatica ed ogni rilascio è associato in modo permanente alla procedura anagrafica. Risulta complesso pertanto assegnare un'identità diversa dalla propria ai
13	Custodia Forestale	Gestione infrazioni norme forestali	MEDIO	MEDIO	MEDIO	Va formalizzata una procedura informatizzata che garantisce la tracciabilità dell'operato, con monitoraggio periodico dei tempi di realizzazione dei controlli e istituzione di un registro verbali.	La gestione delle infrazioni avviene con la collaborazione e il coordinamento della Stazione forestale di Predazzo (Ufficio distrettuale di Cavalese)	La mancanza di rilievi o reclami denota la buona gestione del procedimento. La fattispecie dello stesso viene valutata con rischio complessivo medio per le caratteristiche del
14	Custodia Forestale	Assegnazione legna da ardere o uso interno	MEDIO	MEDIO	MEDIO	L'assegnazione della legna destinata all'uso civico avviene seguendo criteri di trasparenza (avviso pubblico). L'uso interno è limitato alle assegnazioni forestali per "essenze dolci" poco appetibili ad uso legna da ardere.	Va valutata l'opportunità di predeterminare i criteri di assegnazione anche attraverso una regolamentazione del processo, che attualmente avviene sulla base di provvedimenti risalenti nel tempo e usi.	La mancanza di rilievi o reclami denota la buona gestione del procedimento. La fattispecie dello stesso viene valutata con rischio complessivo medio per le caratteristiche del

MAPPATURA PROCEDIMENTI - VALUTAZIONE DEL RISCHIO

Servizio SEGRETERIA

Incarichi di consulenza legale a professionisti esterni

Indicatore di probabilità		LIVELLO		
		ALTO	MEDIO	BASSO
1	<b>Discrezionalità</b>		X	
	Focalizza il grado di discrezionalità nelle attività svolte o negli atti prodotti; esprime l'entità del rischio in conseguenza delle responsabilità attribuite e della necessità di dare risposta immediata all'emergenza		X	
2	<b>Coerenza operativa</b>	X		
	Coerenza fra le prassi operative sviluppate dalle unità organizzative che svolgono il processo e gli strumenti normativi e di regolamentazione che disciplinano lo stesso	X		
3	<b>Rilevanza degli interessi "esterni "</b>		X	
	quantificati in termini di entità del beneficio economico e non, ottenibile dai soggetti destinatari del processo		X	
4	<b>Livello di opacità del processo</b>		X	
	misurato attraverso solleciti scritti da parte del RPCT per la pubblicazione dei dati, le richieste di accesso civico "semplice" e/o "generalizzato", gli eventuali rilievi da parte dell'organismo di vigilanza in sede di attestazione annuale del rispetto degli obblighi di trasparenza		X	
5	<b>Presenza di "eventi sentinella "</b>			X
	per il processo, ovvero procedimenti avviati dall'autorità giudiziaria o contabile o ricorsi amministrativi nei confronti dell'Ente o procedimenti disciplinari avviati nei confronti dei dipendenti impiegati sul processo in esame			X
6	<b>Livello di attuazione delle misure di prevenzione sia generali sia specifiche previste dal PTPCT per il processo/attività</b>	X		
	desunte dai monitoraggi effettuati dai responsabili	X		
7	<b>Segnalazioni, reclami</b>			X
	pervenuti con riferimento al processo in oggetto, intese come qualsiasi informazione pervenuta a mezzo e-mail, telefono, ovvero reclami o risultati di indagini di customer satisfaction, avente ad oggetto episodi di abuso, illecito, mancato rispetto delle procedure, condotta non etica, corruzione vera e propria, cattiva gestione, scarsa qualità dei servizi			X
8	<b>Presenza di gravi rilievi a seguito dei controlli interni di regolarità amministrativa o di verifica</b>			X
	(ex art. 10 del regolamento comunale per la disciplina dei controlli interni approvato con delibera del CC n. 7/2018), tali da richiedere annullamento in autotutela, revoca di provvedimenti adottati, ecc.			X
9	<b>Capacità dell'Ente di far fronte alle proprie carenze organizzative nei ruoli di responsabilità</b>	X		
	(Dirigenti, PO) attraverso l'acquisizione delle corrispondenti figure apicali anziché l'affidamento di interim	X		
		ALTO	MEDIO	BASSO
valutazione di probabilità		Nr. 3	3	3

Indicatore di impatto		LIVELLO		
		ALTO	MEDIO	BASSO
1	<b>Impatto sull'immagine dell'Ente</b>			X
	misurato attraverso il numero di articoli di giornale pubblicati sulla stampa locale o nazionale o dal numero di servizi radio-televisivi trasmessi, che hanno riguardato episodi di cattiva amministrazione, scarsa qualità dei servizi o corruzione			X
2	<b>Impatto in termini di contenzioso</b>			X
	in termini di contenzioso, inteso come i costi economici e/o organizzativi sostenuti per il trattamento del contenzioso dall'Amministrazione			X
3	<b>Impatto organizzativo e/o sulla continuità del servizio</b>			X
	inteso come l'effetto che il verificarsi di uno o più eventi rischiosi inerenti il processo può comportare nel normale svolgimento delle attività dell'Ente			X
4	<b>Danno generato</b>			X
	a seguito di irregolarità riscontrate da organismi interni di controllo (controlli interni, controllo di gestione, audit ) o autorità esterne (Corte dei Conti, Autorità Giudiziaria, Autorità Amministrativa)			X
		ALTO	MEDIO	BASSO
valutazione di impatto		Nr. 0	0	4

VALUTAZIONE COMPLESSIVA

	ALTO	MEDIO	BASSO	tot	
PROBABILITA'	27	18	9	54	MEDIO
IMPATTO	0	0	8	8	BASSO
<b>VALUTAZIONE COMPLESSIVA DEL RISCHIO</b>					<b>BASSO</b>

MAPPATURA PROCEDIMENTI - VALUTAZIONE DEL RISCHIO

Servizio SEGRETERIA / ANAGRAFE

Gestione protocollo

Indicatore di probabilità		LIVELLO			
		ALTO	MEDIO	BASSO	
1	<b>Discrezionalità</b>			X	
	Focalizza il grado di discrezionalità nelle attività svolte o negli atti prodotti; esprime l'entità del rischio in conseguenza delle responsabilità attribuite e della necessità di dare risposta immediata all'emergenza			X	
2	<b>Coerenza operativa</b>			X	
	Coerenza fra le prassi operative sviluppate dalle unità organizzative che svolgono il processo e gli strumenti normativi e di regolamentazione che disciplinano lo stesso			X	
3	<b>Rilevanza degli interessi "esterni "</b>		X		
	quantificati in termini di entità del beneficio economico e non, ottenibile dai soggetti destinatari del processo		X		
4	<b>Livello di opacità del processo</b>			X	
	misurato attraverso solleciti scritti da parte del RPCT per la pubblicazione dei dati, le richieste di accesso civico "semplice" e/o "generalizzato", gli eventuali rilievi da parte dell'organismo di vigilanza in sede di attestazione annuale del rispetto degli obblighi di trasparenza			X	
5	<b>Presenza di "eventi sentinella "</b>			X	
	per il processo, ovvero procedimenti avviati dall'autorità giudiziaria o contabile o ricorsi amministrativi nei confronti dell'Ente o procedimenti disciplinari avviati nei confronti dei dipendenti impiegati sul processo in esame			X	
6	<b>Livello di attuazione delle misure di prevenzione sia generali sia specifiche previste dal PTPCT per il processo/attività</b>			X	
	desunte dai monitoraggi effettuati dai responsabili			X	
7	<b>Segnalazioni, reclami</b>			X	
	pervenuti con riferimento al processo in oggetto, intese come qualsiasi informazione pervenuta a mezzo e-mail, telefono, ovvero reclami o risultati di indagini di customer satisfaction, avente ad oggetto episodi di abuso, illecito, mancato rispetto delle procedure, condotta non etica, corruzione vera e propria, cattiva gestione, scarsa qualità dei servizi			X	
8	<b>Presenza di gravi rilievi a seguito dei controlli interni di regolarità amministrativa o di verifica</b>			X	
	(ex art. 10 del regolamento comunale per la disciplina dei controlli interni approvato con delibera del CC n. 7/2018), tali da richiedere annullamento in autotutela, revoca di provvedimenti adottati, ecc.			X	
9	<b>Capacità dell'Ente di far fronte alle proprie carenze organizzative nei ruoli di responsabilità</b>			X	
	(Dirigenti, PO) attraverso l'acquisizione delle corrispondenti figure apicali anziché l'affidamento di interim			X	
		ALTO	MEDIO	BASSO	
valutazione di probabilità		Nr.	0	1	8

Indicatore di impatto		LIVELLO			
		ALTO	MEDIO	BASSO	
1	<b>Impatto sull'immagine dell'Ente</b>			X	
	misurato attraverso il numero di articoli di giornale pubblicati sulla stampa locale o nazionale o dal numero di servizi radio-televisivi trasmessi, che hanno riguardato episodi di cattiva amministrazione, scarsa qualità dei servizi o corruzione			X	
2	<b>Impatto in termini di contenzioso</b>			X	
	in termini di contenzioso, inteso come i costi economici e/o organizzativi sostenuti per il trattamento del contenzioso dall'Amministrazione			X	
3	<b>Impatto organizzativo e/o sulla continuità del servizio</b>			X	
	inteso come l'effetto che il verificarsi di uno o più eventi rischiosi inerenti il processo può comportare nel normale svolgimento delle attività dell'Ente			X	
4	<b>Danno generato</b>			X	
	a seguito di irregolarità riscontrate da organismi interni di controllo (controlli interni, controllo di gestione, audit ) o autorità esterne (Corte dei Conti, Autorità Giudiziaria, Autorità Amministrativa)			X	
		ALTO	MEDIO	BASSO	
valutazione di impatto		Nr.	0	0	4

VALUTAZIONE COMPLESSIVA

	ALTO	MEDIO	BASSO	tot	
PROBABILITA'	0	6	24	30	BASSO
IMPATTO	0	0	8	8	BASSO
<b>VALUTAZIONE COMPLESSIVA DEL RISCHIO</b>					<b>MINIMO</b>

MAPPATURA PROCEDIMENTI - VALUTAZIONE DEL RISCHIO

Servizio SEGRETERIA / ANAGRAFE

Concessione utilizzo sale comunali

Indicatore di probabilità		LIVELLO			
		ALTO	MEDIO	BASSO	
1	<b>Discrezionalità</b>		X		
	Focalizza il grado di discrezionalità nelle attività svolte o negli atti prodotti; esprime l'entità del rischio in conseguenza delle responsabilità attribuite e della necessità di dare risposta immediata all'emergenza		X		
2	<b>Coerenza operativa</b>		X		
	Coerenza fra le prassi operative sviluppate dalle unità organizzative che svolgono il processo e gli strumenti normativi e di regolamentazione che disciplinano lo stesso		X		
3	<b>Rilevanza degli interessi "esterni"</b>			X	
	quantificati in termini di entità del beneficio economico e non, ottenibile dai soggetti destinatari del processo			X	
4	<b>Livello di opacità del processo</b>			X	
	misurato attraverso solleciti scritti da parte del RPCT per la pubblicazione dei dati, le richieste di accesso civico "semplice" e/o "generalizzato", gli eventuali rilievi da parte dell'organismo di vigilanza in sede di attestazione annuale del rispetto degli obblighi di trasparenza			X	
5	<b>Presenza di "eventi sentinella"</b>			X	
	per il processo, ovvero procedimenti avviati dall'autorità giudiziaria o contabile o ricorsi amministrativi nei confronti dell'Ente o procedimenti disciplinari avviati nei confronti dei dipendenti impiegati sul processo in esame			X	
6	<b>Livello di attuazione delle misure di prevenzione sia generali sia specifiche previste dal PTPCT per il processo/attività</b>			X	
	desunte dai monitoraggi effettuati dai responsabili			X	
7	<b>Segnalazioni, reclami</b>			X	
	pervenuti con riferimento al processo in oggetto, intese come qualsiasi informazione pervenuta a mezzo e-mail, telefono, ovvero reclami o risultati di indagini di customer satisfaction, avente ad oggetto episodi di abuso, illecito, mancato rispetto delle procedure, condotta non etica, corruzione vera e propria, cattiva gestione, scarsa qualità dei servizi			X	
8	<b>Presenza di gravi rilievi a seguito dei controlli interni di regolarità amministrativa o di verifica</b>			X	
	(ex art. 10 del regolamento comunale per la disciplina dei controlli interni approvato con delibera del CC n. 7/2018), tali da richiedere annullamento in autotutela, revoca di provvedimenti adottati, ecc.			X	
9	<b>Capacità dell'Ente di far fronte alle proprie carenze organizzative nei ruoli di responsabilità</b>			X	
	(Dirigenti, PO) attraverso l'acquisizione delle corrispondenti figure apicali anziché l'affidamento di interim			X	
		ALTO	MEDIO	BASSO	
valutazione di probabilità		Nr.	0	2	7

Indicatore di impatto		LIVELLO			
		ALTO	MEDIO	BASSO	
1	<b>Impatto sull'immagine dell'Ente</b>			X	
	misurato attraverso il numero di articoli di giornale pubblicati sulla stampa locale o nazionale o dal numero di servizi radio-televisivi trasmessi, che hanno riguardato episodi di cattiva amministrazione, scarsa qualità dei servizi o corruzione			X	
2	<b>Impatto in termini di contenzioso</b>			X	
	in termini di contenzioso, inteso come i costi economici e/o organizzativi sostenuti per il trattamento del contenzioso dall'Amministrazione			X	
3	<b>Impatto organizzativo e/o sulla continuità del servizio</b>		X		
	inteso come l'effetto che il verificarsi di uno o più eventi rischiosi inerenti il processo può comportare nel normale svolgimento delle attività dell'Ente		X		
4	<b>Danno generato</b>			X	
	a seguito di irregolarità riscontrate da organismi interni di controllo (controlli interni, controllo di gestione, audit ) o autorità esterne (Corte dei Conti, Autorità Giudiziaria, Autorità Amministrativa)			X	
		ALTO	MEDIO	BASSO	
valutazione di impatto		Nr.	0	1	3

VALUTAZIONE COMPLESSIVA

	ALTO	MEDIO	BASSO	tot	
PROBABILITA'	0	12	21	33	BASSO
IMPATTO	0	4	6	10	BASSO
<b>VALUTAZIONE COMPLESSIVA DEL RISCHIO</b>					<b>MINIMO</b>

MAPPATURA PROCEDIMENTI - VALUTAZIONE DEL RISCHIO

Servizio SEGRETERIA

Stipula atti pubblici

Indicatore di probabilità		LIVELLO		
		ALTO	MEDIO	BASSO
1	<b>Discrezionalità</b>		X	
	Focalizza il grado di discrezionalità nelle attività svolte o negli atti prodotti; esprime l'entità del rischio in conseguenza delle responsabilità attribuite e della necessità di dare risposta immediata all'emergenza		X	
2	<b>Coerenza operativa</b>	X		
	Coerenza fra le prassi operative sviluppate dalle unità organizzative che svolgono il processo e gli strumenti normativi e di regolamentazione che disciplinano lo stesso	X		
3	<b>Rilevanza degli interessi "esterni "</b>		X	
	quantificati in termini di entità del beneficio economico e non, ottenibile dai soggetti destinatari del processo		X	
4	<b>Livello di opacità del processo</b>		X	
	misurato attraverso solleciti scritti da parte del RPCT per la pubblicazione dei dati, le richieste di accesso civico "semplice" e/o "generalizzato", gli eventuali rilievi da parte dell'organismo di vigilanza in sede di attestazione annuale del rispetto degli obblighi di trasparenza		X	
5	<b>Presenza di "eventi sentinella "</b>			X
	per il processo, ovvero procedimenti avviati dall'autorità giudiziaria o contabile o ricorsi amministrativi nei confronti dell'Ente o procedimenti disciplinari avviati nei confronti dei dipendenti impiegati sul processo in esame			X
6	<b>Livello di attuazione delle misure di prevenzione sia generali sia specifiche previste dal PTPCT per il processo/attività</b>		X	
	desunte dai monitoraggi effettuati dai responsabili		X	
7	<b>Segnalazioni, reclami</b>			X
	pervenuti con riferimento al processo in oggetto, intese come qualsiasi informazione pervenuta a mezzo e-mail, telefono, ovvero reclami o risultati di indagini di customer satisfaction, avente ad oggetto episodi di abuso, illecito, mancato rispetto delle procedure, condotta non etica, corruzione vera e propria, cattiva gestione, scarsa qualità dei servizi			X
8	<b>Presenza di gravi rilievi a seguito dei controlli interni di regolarità amministrativa o di verifica</b>			X
	(ex art. 10 del regolamento comunale per la disciplina dei controlli interni approvato con delibera del CC n. 7/2018), tali da richiedere annullamento in autotutela, revoca di provvedimenti adottati, ecc.			X
9	<b>Capacità dell'Ente di far fronte alle proprie carenze organizzative nei ruoli di responsabilità</b>	X		
	(Dirigenti, PO) attraverso l'acquisizione delle corrispondenti figure apicali anziché l'affidamento di interim	X		
		ALTO	MEDIO	BASSO
valutazione di probabilità		Nr. 2	4	3

Indicatore di impatto		LIVELLO		
		ALTO	MEDIO	BASSO
1	<b>Impatto sull'immagine dell'Ente</b>			X
	misurato attraverso il numero di articoli di giornale pubblicati sulla stampa locale o nazionale o dal numero di servizi radio-televisivi trasmessi, che hanno riguardato episodi di cattiva amministrazione, scarsa qualità dei servizi o corruzione			X
2	<b>Impatto in termini di contenzioso</b>			X
	in termini di contenzioso, inteso come i costi economici e/o organizzativi sostenuti per il trattamento del contenzioso dall'Amministrazione			X
3	<b>Impatto organizzativo e/o sulla continuità del servizio</b>			X
	inteso come l'effetto che il verificarsi di uno o più eventi rischiosi inerenti il processo può comportare nel normale svolgimento delle attività dell'Ente			X
4	<b>Danno generato</b>			X
	a seguito di irregolarità riscontrate da organismi interni di controllo (controlli interni, controllo di gestione, audit ) o autorità esterne (Corte dei Conti, Autorità Giudiziaria, Autorità Amministrativa)			X
		ALTO	MEDIO	BASSO
valutazione di impatto		Nr. 0	0	4

VALUTAZIONE COMPLESSIVA

	ALTO	MEDIO	BASSO	tot
PROBABILITA'	18	24	9	51 MEDIO
IMPATTO	0	0	8	8 BASSO
<b>VALUTAZIONE COMPLESSIVA DEL RISCHIO</b>				<b>BASSO</b>

MAPPATURA PROCEDIMENTI - VALUTAZIONE DEL RISCHIO

Servizio SEGRETERIA

Designazione dei rappresentanti dell'ente presso enti, società, fondazioni

Indicatore di probabilità		LIVELLO		
		ALTO	MEDIO	BASSO
1	<b>Discrezionalità</b>		X	
	Focalizza il grado di discrezionalità nelle attività svolte o negli atti prodotti; esprime l'entità del rischio in conseguenza delle responsabilità attribuite e della necessità di dare risposta immediata all'emergenza		X	
2	<b>Coerenza operativa</b>		X	
	Coerenza fra le prassi operative sviluppate dalle unità organizzative che svolgono il processo e gli strumenti normativi e di regolamentazione che disciplinano lo stesso		X	
3	<b>Rilevanza degli interessi "esterni"</b>		X	
	quantificati in termini di entità del beneficio economico e non, ottenibile dai soggetti destinatari del processo	X		
4	<b>Livello di opacità del processo</b>		X	
	misurato attraverso solleciti scritti da parte del RPCT per la pubblicazione dei dati, le richieste di accesso civico "semplice" e/o "generalizzato", gli eventuali rilievi da parte dell'organismo di vigilanza in sede di attestazione annuale del rispetto degli obblighi di trasparenza			X
5	<b>Presenza di "eventi sentinella"</b>		X	
	per il processo, ovvero procedimenti avviati dall'autorità giudiziaria o contabile o ricorsi amministrativi nei confronti dell'Ente o procedimenti disciplinari avviati nei confronti dei dipendenti impiegati sul processo in esame			X
6	<b>Livello di attuazione delle misure di prevenzione sia generali sia specifiche previste dal PTPCT per il processo/attività</b>		X	
	desunte dai monitoraggi effettuati dai responsabili		X	
7	<b>Segnalazioni, reclami</b>		X	
	pervenuti con riferimento al processo in oggetto, intese come qualsiasi informazione pervenuta a mezzo e-mail, telefono, ovvero reclami o risultati di indagini di customer satisfaction, avente ad oggetto episodi di abuso, illecito, mancato rispetto delle procedure, condotta non etica, corruzione vera e propria, cattiva gestione, scarsa qualità dei servizi			X
8	<b>Presenza di gravi rilievi a seguito dei controlli interni di regolarità amministrativa o di verifica</b>		X	
	(ex art. 10 del regolamento comunale per la disciplina dei controlli interni approvato con delibera del CC n. 7/2018), tali da richiedere annullamento in autotutela, revoca di provvedimenti adottati, ecc.			X
9	<b>Capacità dell'Ente di far fronte alle proprie carenze organizzative nei ruoli di responsabilità</b>		X	
	(Dirigenti, PO) attraverso l'acquisizione delle corrispondenti figure apicali anziché l'affidamento di interim			X
		ALTO	MEDIO	BASSO
valutazione di probabilità		Nr. 1	3	5

Indicatore di impatto		LIVELLO		
		ALTO	MEDIO	BASSO
1	<b>Impatto sull'immagine dell'Ente</b>		X	
	misurato attraverso il numero di articoli di giornale pubblicati sulla stampa locale o nazionale o dal numero di servizi radio-televisivi trasmessi, che hanno riguardato episodi di cattiva amministrazione, scarsa qualità dei servizi o corruzione			X
2	<b>Impatto in termini di contenzioso</b>		X	
	in termini di contenzioso, inteso come i costi economici e/o organizzativi sostenuti per il trattamento del contenzioso dall'Amministrazione			X
3	<b>Impatto organizzativo e/o sulla continuità del servizio</b>		X	
	inteso come l'effetto che il verificarsi di uno o più eventi rischiosi inerenti il processo può comportare nel normale svolgimento delle attività dell'Ente		X	
4	<b>Danno generato</b>		X	
	a seguito di irregolarità riscontrate da organismi interni di controllo (controlli interni, controllo di gestione, audit) o autorità esterne (Corte dei Conti, Autorità Giudiziaria, Autorità Amministrativa)			X
		ALTO	MEDIO	BASSO
valutazione di impatto		Nr. 0	1	3

VALUTAZIONE COMPLESSIVA

	ALTO	MEDIO	BASSO	tot	
PROBABILITA'	9	18	15	42	MEDIO
IMPATTO	0	4	6	10	BASSO
<b>VALUTAZIONE COMPLESSIVA DEL RISCHIO</b>					<b>BASSO</b>

MAPPATURA PROCEDIMENTI - VALUTAZIONE DEL RISCHIO

Servizio SEGRETERIA

Concessione di patrocini

Indicatore di probabilità		LIVELLO		
		ALTO	MEDIO	BASSO
1	<b>Discrezionalità</b> Focalizza il grado di discrezionalità nelle attività svolte o negli atti prodotti; esprime l'entità del rischio in conseguenza delle responsabilità attribuite e della necessità di dare risposta immediata all'emergenza		X	
2	<b>Coerenza operativa</b> Coerenza fra le prassi operative sviluppate dalle unità organizzative che svolgono il processo e gli strumenti normativi e di regolamentazione che disciplinano lo stesso	X		
3	<b>Rilevanza degli interessi "esterni "</b> quantificati in termini di entità del beneficio economico e non, ottenibile dai soggetti destinatari del processo	X		
4	<b>Livello di opacità del processo</b> misurato attraverso solleciti scritti da parte del RPCT per la pubblicazione dei dati, le richieste di accesso civico "semplice" e/o "generalizzato", gli eventuali rilievi da parte dell'organismo di vigilanza in sede di attestazione annuale del rispetto degli obblighi di trasparenza			X
5	<b>Presenza di "eventi sentinella "</b> per il processo, ovvero procedimenti avviati dall'autorità giudiziaria o contabile o ricorsi amministrativi nei confronti dell'Ente o procedimenti disciplinari avviati nei confronti dei dipendenti impiegati sul processo in esame			X
6	<b>Livello di attuazione delle misure di prevenzione sia generali sia specifiche previste dal PTPCT per il processo/attività</b> desunte dai monitoraggi effettuati dai responsabili		X	
7	<b>Segnalazioni, reclami</b> pervenuti con riferimento al processo in oggetto, intese come qualsiasi informazione pervenuta a mezzo e-mail, telefono, ovvero reclami o risultati di indagini di customer satisfaction, avente ad oggetto episodi di abuso, illecito, mancato rispetto delle procedure, condotta non etica, corruzione vera e propria, cattiva gestione, scarsa qualità dei servizi			X
8	<b>Presenza di gravi rilievi a seguito dei controlli interni di regolarità amministrativa o di verifica</b> (ex art. 10 del regolamento comunale per la disciplina dei controlli interni approvato con delibera del CC n. 7/2018), tali da richiedere annullamento in autotutela, revoca di provvedimenti adottati, ecc.			X
9	<b>Capacità dell'Ente di far fronte alle proprie carenze organizzative nei ruoli di responsabilità</b> (Dirigenti, PO) attraverso l'acquisizione delle corrispondenti figure apicali anziché l'affidamento di interim			X
		ALTO	MEDIO	BASSO
valutazione di probabilità		Nr. 2	2	5

Indicatore di impatto		LIVELLO		
		ALTO	MEDIO	BASSO
1	<b>Impatto sull'immagine dell'Ente</b> misurato attraverso il numero di articoli di giornale pubblicati sulla stampa locale o nazionale o dal numero di servizi radio-televisivi trasmessi, che hanno riguardato episodi di cattiva amministrazione, scarsa qualità dei servizi o corruzione			X
2	<b>Impatto in termini di contenzioso</b> in termini di contenzioso, inteso come i costi economici e/o organizzativi sostenuti per il trattamento del contenzioso dall'Amministrazione			X
3	<b>Impatto organizzativo e/o sulla continuità del servizio</b> inteso come l'effetto che il verificarsi di uno o più eventi rischiosi inerenti il processo può comportare nel normale svolgimento delle attività dell'Ente		X	
4	<b>Danno generato</b> a seguito di irregolarità riscontrate da organismi interni di controllo (controlli interni, controllo di gestione, audit ) o autorità esterne (Corte dei Conti, Autorità Giudiziaria, Autorità Amministrativa)			X
		ALTO	MEDIO	BASSO
valutazione di impatto		Nr. 0	1	3

VALUTAZIONE COMPLESSIVA

	ALTO	MEDIO	BASSO	tot	
PROBABILITA'	18	12	15	45	MEDIO
IMPATTO	0	4	6	10	BASSO
<b>VALUTAZIONE COMPLESSIVA DEL RISCHIO</b>					<b>BASSO</b>

MAPPATURA PROCEDIMENTI - VALUTAZIONE DEL RISCHIO

Servizio SEGRETERIA

Organizzazione convegni, mostre e di iniziative di carattere culturale

Indicatore di probabilità		LIVELLO		
		ALTO	MEDIO	BASSO
1	<b>Discrezionalità</b>			X
	Focalizza il grado di discrezionalità nelle attività svolte o negli atti prodotti; esprime l'entità del rischio in conseguenza delle responsabilità attribuite e della necessità di dare risposta immediata all'emergenza			X
2	<b>Coerenza operativa</b>		X	
	Coerenza fra le prassi operative sviluppate dalle unità organizzative che svolgono il processo e gli strumenti normativi e di regolamentazione che disciplinano lo stesso		X	
3	<b>Rilevanza degli interessi "esterni "</b>			
	quantificati in termini di entità del beneficio economico e non, ottenibile dai soggetti destinatari del processo	X		
4	<b>Livello di opacità del processo</b>			X
	misurato attraverso solleciti scritti da parte del RPCT per la pubblicazione dei dati, le richieste di accesso civico "semplice" e/o "generalizzato", gli eventuali rilievi da parte dell'organismo di vigilanza in sede di attestazione annuale del rispetto degli obblighi di trasparenza			X
5	<b>Presenza di "eventi sentinella "</b>			X
	per il processo, ovvero procedimenti avviati dall'autorità giudiziaria o contabile o ricorsi amministrativi nei confronti dell'Ente o procedimenti disciplinari avviati nei confronti dei dipendenti impiegati sul processo in esame			X
6	<b>Livello di attuazione delle misure di prevenzione sia generali sia specifiche previste dal PTPCT per il processo/attività</b>			
	desunte dai monitoraggi effettuati dai responsabili		X	
7	<b>Segnalazioni, reclami</b>			X
	pervenuti con riferimento al processo in oggetto, intese come qualsiasi informazione pervenuta a mezzo e-mail, telefono, ovvero reclami o risultati di indagini di customer satisfaction, avente ad oggetto episodi di abuso, illecito, mancato rispetto delle procedure, condotta non etica, corruzione vera e propria, cattiva gestione, scarsa qualità dei servizi			X
8	<b>Presenza di gravi rilievi a seguito dei controlli interni di regolarità amministrativa o di verifica</b>			X
	(ex art. 10 del regolamento comunale per la disciplina dei controlli interni approvato con delibera del CC n. 7/2018), tali da richiedere annullamento in autotutela, revoca di provvedimenti adottati, ecc.			X
9	<b>Capacità dell'Ente di far fronte alle proprie carenze organizzative nei ruoli di responsabilità</b>			X
	(Dirigenti, PO) attraverso l'acquisizione delle corrispondenti figure apicali anziché l'affidamento di interim			X
		ALTO	MEDIO	BASSO
valutazione di probabilità		Nr. 1	2	6

Indicatore di impatto		LIVELLO		
		ALTO	MEDIO	BASSO
1	<b>Impatto sull'immagine dell'Ente</b>			X
	misurato attraverso il numero di articoli di giornale pubblicati sulla stampa locale o nazionale o dal numero di servizi radio-televisivi trasmessi, che hanno riguardato episodi di cattiva amministrazione, scarsa qualità dei servizi o corruzione			X
2	<b>Impatto in termini di contenzioso</b>			X
	in termini di contenzioso, inteso come i costi economici e/o organizzativi sostenuti per il trattamento del contenzioso dall'Amministrazione			X
3	<b>Impatto organizzativo e/o sulla continuità del servizio</b>			X
	inteso come l'effetto che il verificarsi di uno o più eventi rischiosi inerenti il processo può comportare nel normale svolgimento delle attività dell'Ente			X
4	<b>Danno generato</b>			X
	a seguito di irregolarità riscontrate da organismi interni di controllo (controlli interni, controllo di gestione, audit ) o autorità esterne (Corte dei Conti, Autorità Giudiziaria, Autorità Amministrativa)			X
		ALTO	MEDIO	BASSO
valutazione di impatto		Nr. 0	0	4

VALUTAZIONE COMPLESSIVA

	ALTO	MEDIO	BASSO	tot
PROBABILITA'	9	12	18	39 BASSO
IMPATTO	0	0	8	8 BASSO
VALUTAZIONE COMPLESSIVA DEL RISCHIO				MINIMO

MAPPATURA PROCEDIMENTI - VALUTAZIONE DEL RISCHIO

Servizio SEGRETERIA

Concessione contributi alle associazioni

Indicatore di probabilità		LIVELLO		
		ALTO	MEDIO	BASSO
1	<b>Discrezionalità</b>			X
	Focalizza il grado di discrezionalità nelle attività svolte o negli atti prodotti; esprime l'entità del rischio in conseguenza delle responsabilità attribuite e della necessità di dare risposta immediata all'emergenza			X
2	<b>Coerenza operativa</b>			X
	Coerenza fra le prassi operative sviluppate dalle unità organizzative che svolgono il processo e gli strumenti normativi e di regolamentazione che disciplinano lo stesso			X
3	<b>Rilevanza degli interessi "esterni "</b>		X	
	quantificati in termini di entità del beneficio economico e non, ottenibile dai soggetti destinatari del processo		X	
4	<b>Livello di opacità del processo</b>			X
	misurato attraverso solleciti scritti da parte del RPCT per la pubblicazione dei dati, le richieste di accesso civico "semplice" e/o "generalizzato", gli eventuali rilievi da parte dell'organismo di vigilanza in sede di attestazione annuale del rispetto degli obblighi di trasparenza			X
5	<b>Presenza di "eventi sentinella "</b>			X
	per il processo, ovvero procedimenti avviati dall'autorità giudiziaria o contabile o ricorsi amministrativi nei confronti dell'Ente o procedimenti disciplinari avviati nei confronti dei dipendenti impiegati sul processo in esame			X
6	<b>Livello di attuazione delle misure di prevenzione sia generali sia specifiche previste dal PTPCT per il processo/attività</b>			X
	desunte dai monitoraggi effettuati dai responsabili			X
7	<b>Segnalazioni, reclami</b>			X
	pervenuti con riferimento al processo in oggetto, intese come qualsiasi informazione pervenuta a mezzo e-mail, telefono, ovvero reclami o risultati di indagini di customer satisfaction, avente ad oggetto episodi di abuso, illecito, mancato rispetto delle procedure, condotta non etica, corruzione vera e propria, cattiva gestione, scarsa qualità dei servizi			X
8	<b>Presenza di gravi rilievi a seguito dei controlli interni di regolarità amministrativa o di verifica</b>			X
	(ex art. 10 del regolamento comunale per la disciplina dei controlli interni approvato con delibera del CC n. 7/2018), tali da richiedere annullamento in autotutela, revoca di provvedimenti adottati, ecc.			X
9	<b>Capacità dell'Ente di far fronte alle proprie carenze organizzative nei ruoli di responsabilità</b>			X
	(Dirigenti, PO) attraverso l'acquisizione delle corrispondenti figure apicali anziché l'affidamento di interim			X
		ALTO	MEDIO	BASSO
valutazione di probabilità		Nr. 0	1	8

Indicatore di impatto		LIVELLO		
		ALTO	MEDIO	BASSO
1	<b>Impatto sull'immagine dell'Ente</b>			X
	misurato attraverso il numero di articoli di giornale pubblicati sulla stampa locale o nazionale o dal numero di servizi radio-televisivi trasmessi, che hanno riguardato episodi di cattiva amministrazione, scarsa qualità dei servizi o corruzione			X
2	<b>Impatto in termini di contenzioso</b>			X
	in termini di contenzioso, inteso come i costi economici e/o organizzativi sostenuti per il trattamento del contenzioso dall'Amministrazione			X
3	<b>Impatto organizzativo e/o sulla continuità del servizio</b>			X
	inteso come l'effetto che il verificarsi di uno o più eventi rischiosi inerenti il processo può comportare nel normale svolgimento delle attività dell'Ente			X
4	<b>Danno generato</b>			X
	a seguito di irregolarità riscontrate da organismi interni di controllo (controlli interni, controllo di gestione, audit ) o autorità esterne (Corte dei Conti, Autorità Giudiziaria, Autorità Amministrativa)			X
		ALTO	MEDIO	BASSO
valutazione di impatto		Nr. 0	0	4

VALUTAZIONE COMPLESSIVA

	ALTO	MEDIO	BASSO	tot	
PROBABILITA'	0	6	24	30	BASSO
IMPATTO	0	0	8	8	BASSO
<b>VALUTAZIONE COMPLESSIVA DEL RISCHIO</b>					<b>MINIMO</b>

MAPPATURA PROCEDIMENTI - VALUTAZIONE DEL RISCHIO

Servizio Anagrafe / commercio

Rilascio di autorizzazioni commerciali (apertura, trasferimento, ampliamento o riduzione della superficie di vendita di una media/grande struttura di vendita). Controllo delle SCIA

Indicatore di probabilità		LIVELLO		
		ALTO	MEDIO	BASSO
1	<b>Discrezionalità</b>			
	Focalizza il grado di discrezionalità nelle attività svolte o negli atti prodotti; esprime l'entità del rischio in conseguenza delle responsabilità attribuite e della necessità di dare risposta immediata all'emergenza	X		
2	<b>Coerenza operativa</b>			
	Coerenza fra le prassi operative sviluppate dalle unità organizzative che svolgono il processo e gli strumenti normativi e di regolamentazione che disciplinano lo stesso	X		
3	<b>Rilevanza degli interessi "esterni"</b>			
	quantificati in termini di entità del beneficio economico e non, ottenibile dai soggetti destinatari del processo		X	
4	<b>Livello di opacità del processo</b>			
	misurato attraverso solleciti scritti da parte del RPCT per la pubblicazione dei dati, le richieste di accesso civico "semplice" e/o "generalizzato", gli eventuali rilievi da parte dell'organismo di vigilanza in sede di attestazione annuale del rispetto degli obblighi di trasparenza			X
5	<b>Presenza di "eventi sentinella"</b>			
	per il processo, ovvero procedimenti avviati dall'autorità giudiziaria o contabile o ricorsi amministrativi nei confronti dell'Ente o procedimenti disciplinari avviati nei confronti dei dipendenti impiegati sul processo in esame			X
6	<b>Livello di attuazione delle misure di prevenzione sia generali sia specifiche previste dal PTPCT per il processo/attività</b>			
	desunte dai monitoraggi effettuati dai responsabili	X		
7	<b>Segnalazioni, reclami</b>			
	pervenuti con riferimento al processo in oggetto, intese come qualsiasi informazione pervenuta a mezzo e-mail, telefono, ovvero reclami o risultati di indagini di customer satisfaction, avente ad oggetto episodi di abuso, illecito, mancato rispetto delle procedure, condotta non etica, corruzione vera e propria, cattiva gestione, scarsa qualità dei servizi			X
8	<b>Presenza di gravi rilievi a seguito dei controlli interni di regolarità amministrativa o di verifica</b>			
	(ex art. 10 del regolamento comunale per la disciplina dei controlli interni approvato con delibera del CC n. 7/2018), tali da richiedere annullamento in autotutela, revoca di provvedimenti adottati, ecc.			X
9	<b>Capacità dell'Ente di far fronte alle proprie carenze organizzative nei ruoli di responsabilità</b>			
	(Dirigenti, PO) attraverso l'acquisizione delle corrispondenti figure apicali anziché l'affidamento di interim	X		
		ALTO	MEDIO	BASSO
valutazione di probabilità		Nr. 4	1	4

Indicatore di impatto		LIVELLO		
		ALTO	MEDIO	BASSO
1	<b>Impatto sull'immagine dell'Ente</b>			
	misurato attraverso il numero di articoli di giornale pubblicati sulla stampa locale o nazionale o dal numero di servizi radio-televisivi trasmessi, che hanno riguardato episodi di cattiva amministrazione, scarsa qualità dei servizi o corruzione			X
2	<b>Impatto in termini di contenzioso</b>			
	in termini di contenzioso, inteso come i costi economici e/o organizzativi sostenuti per il trattamento del contenzioso dall'Amministrazione			X
3	<b>Impatto organizzativo e/o sulla continuità del servizio</b>			
	inteso come l'effetto che il verificarsi di uno o più eventi rischiosi inerenti il processo può comportare nel normale svolgimento delle attività dell'Ente	X		
4	<b>Danno generato</b>			
	a seguito di irregolarità riscontrate da organismi interni di controllo (controlli interni, controllo di gestione, audit) o autorità esterne (Corte dei Conti, Autorità Giudiziaria, Autorità Amministrativa)			X
		ALTO	MEDIO	BASSO
valutazione di impatto		Nr. 1	0	3

VALUTAZIONE COMPLESSIVA

	ALTO	MEDIO	BASSO	tot
PROBABILITA'	36	6	12	54 MEDIO
IMPATTO	6	0	6	12 MEDIO
<b>VALUTAZIONE COMPLESSIVA DEL RISCHIO</b>				<b>MEDIO</b>

MAPPATURA PROCEDIMENTI - VALUTAZIONE DEL RISCHIO

Servizio Anagrafe

Rilascio autorizzazioni e concessioni cimiteriali

Indicatore di probabilità		LIVELLO		
		ALTO	MEDIO	BASSO
<b>1</b>	<b>Discrezionalità</b>			
	Focalizza il grado di discrezionalità nelle attività svolte o negli atti prodotti; esprime l'entità del rischio in conseguenza delle responsabilità attribuite e della necessità di dare risposta immediata all'emergenza	X		
<b>2</b>	<b>Coerenza operativa</b>			
	Coerenza fra le prassi operative sviluppate dalle unità organizzative che svolgono il processo e gli strumenti normativi e di regolamentazione che disciplinano lo stesso	X		
<b>3</b>	<b>Rilevanza degli interessi "esterni"</b>			
	quantificati in termini di entità del beneficio economico e non, ottenibile dai soggetti destinatari del processo		X	
<b>4</b>	<b>Livello di opacità del processo</b>			
	misurato attraverso solleciti scritti da parte del RPCT per la pubblicazione dei dati, le richieste di accesso civico "semplice" e/o "generalizzato", gli eventuali rilievi da parte dell'organismo di vigilanza in sede di attestazione annuale del rispetto degli obblighi di trasparenza			X
<b>5</b>	<b>Presenza di "eventi sentinella"</b>			
	per il processo, ovvero procedimenti avviati dall'autorità giudiziaria o contabile o ricorsi amministrativi nei confronti dell'Ente o procedimenti disciplinari avviati nei confronti dei dipendenti impiegati sul processo in esame			X
<b>6</b>	<b>Livello di attuazione delle misure di prevenzione sia generali sia specifiche previste dal PTPCT per il processo/attività</b>			
	desunte dai monitoraggi effettuati dai responsabili	X		
<b>7</b>	<b>Segnalazioni, reclami</b>			
	pervenuti con riferimento al processo in oggetto, intese come qualsiasi informazione pervenuta a mezzo e-mail, telefono, ovvero reclami o risultati di indagini di customer satisfaction, avente ad oggetto episodi di abuso, illecito, mancato rispetto delle procedure, condotta non etica, corruzione vera e propria, cattiva gestione, scarsa qualità dei servizi			X
<b>8</b>	<b>Presenza di gravi rilievi a seguito dei controlli interni di regolarità amministrativa o di verifica</b>			
	(ex art. 10 del regolamento comunale per la disciplina dei controlli interni approvato con delibera del CC n. 7/2018), tali da richiedere annullamento in autotutela, revoca di provvedimenti adottati, ecc.			X
<b>9</b>	<b>Capacità dell'Ente di far fronte alle proprie carenze organizzative nei ruoli di responsabilità</b>			
	(Dirigenti, PO) attraverso l'acquisizione delle corrispondenti figure apicali anziché l'affidamento di interim	X		
		ALTO	MEDIO	BASSO
valutazione di probabilità		Nr. 4	1	4

Indicatore di impatto		LIVELLO		
		ALTO	MEDIO	BASSO
<b>1</b>	<b>Impatto sull'immagine dell'Ente</b>			
	misurato attraverso il numero di articoli di giornale pubblicati sulla stampa locale o nazionale o dal numero di servizi radio-televisivi trasmessi, che hanno riguardato episodi di cattiva amministrazione, scarsa qualità dei servizi o corruzione			X
<b>2</b>	<b>Impatto in termini di contenzioso</b>			
	in termini di contenzioso, inteso come i costi economici e/o organizzativi sostenuti per il trattamento del contenzioso dall'Amministrazione			X
<b>3</b>	<b>Impatto organizzativo e/o sulla continuità del servizio</b>			
	inteso come l'effetto che il verificarsi di uno o più eventi rischiosi inerenti il processo può comportare nel normale svolgimento delle attività dell'Ente	X		
<b>4</b>	<b>Danno generato</b>			
	a seguito di irregolarità riscontrate da organismi interni di controllo (controlli interni, controllo di gestione, audit) o autorità esterne (Corte dei Conti, Autorità Giudiziaria, Autorità Amministrativa)			X
		ALTO	MEDIO	BASSO
valutazione di impatto		Nr. 1	0	3

VALUTAZIONE COMPLESSIVA

	ALTO	MEDIO	BASSO	tot
PROBABILITA'	36	6	12	54 MEDIO
IMPATTO	6	0	6	12 MEDIO
<b>VALUTAZIONE COMPLESSIVA DEL RISCHIO</b>	<b>MEDIO</b>			

MAPPATURA PROCEDIMENTI - VALUTAZIONE DEL RISCHIO

Servizio Anagrafe

Gestione accertamenti relativi alla residenza

Indicatore di probabilità		LIVELLO		
		ALTO	MEDIO	BASSO
<b>1</b>	<b>Discrezionalità</b>			X
	Focalizza il grado di discrezionalità nelle attività svolte o negli atti prodotti; esprime l'entità del rischio in conseguenza delle responsabilità attribuite e della necessità di dare risposta immediata all'emergenza			X
<b>2</b>	<b>Coerenza operativa</b>		X	
	Coerenza fra le prassi operative sviluppate dalle unità organizzative che svolgono il processo e gli strumenti normativi e di regolamentazione che disciplinano lo stesso		X	
<b>3</b>	<b>Rilevanza degli interessi "esterni"</b>		X	
	quantificati in termini di entità del beneficio economico e non, ottenibile dai soggetti destinatari del processo		X	
<b>4</b>	<b>Livello di opacità del processo</b>			X
	misurato attraverso solleciti scritti da parte del RPCT per la pubblicazione dei dati, le richieste di accesso civico "semplice" e/o "generalizzato", gli eventuali rilievi da parte dell'organismo di vigilanza in sede di attestazione annuale del rispetto degli obblighi di trasparenza			X
<b>5</b>	<b>Presenza di "eventi sentinella"</b>			X
	per il processo, ovvero procedimenti avviati dall'autorità giudiziaria o contabile o ricorsi amministrativi nei confronti dell'Ente o procedimenti disciplinari avviati nei confronti dei dipendenti impiegati sul processo in esame			X
<b>6</b>	<b>Livello di attuazione delle misure di prevenzione sia generali sia specifiche previste dal PTPCT per il processo/attività</b>			
	desunte dai monitoraggi effettuati dai responsabili	X		
<b>7</b>	<b>Segnalazioni, reclami</b>			X
	pervenuti con riferimento al processo in oggetto, intese come qualsiasi informazione pervenuta a mezzo e-mail, telefono, ovvero reclami o risultati di indagini di customer satisfaction, avente ad oggetto episodi di abuso, illecito, mancato rispetto delle procedure, condotta non etica, corruzione vera e propria, cattiva gestione, scarsa qualità dei servizi			X
<b>8</b>	<b>Presenza di gravi rilievi a seguito dei controlli interni di regolarità amministrativa o di verifica</b>			X
	(ex art. 10 del regolamento comunale per la disciplina dei controlli interni approvato con delibera del CC n. 7/2018), tali da richiedere annullamento in autotutela, revoca di provvedimenti adottati, ecc.			X
<b>9</b>	<b>Capacità dell'Ente di far fronte alle proprie carenze organizzative nei ruoli di responsabilità</b>			
	(Dirigenti, PO) attraverso l'acquisizione delle corrispondenti figure apicali anziché l'affidamento di interim	X		
		ALTO	MEDIO	BASSO
valutazione di probabilità		Nr. 2	2	5

Indicatore di impatto		LIVELLO		
		ALTO	MEDIO	BASSO
<b>1</b>	<b>Impatto sull'immagine dell'Ente</b>			X
	misurato attraverso il numero di articoli di giornale pubblicati sulla stampa locale o nazionale o dal numero di servizi radio-televisivi trasmessi, che hanno riguardato episodi di cattiva amministrazione, scarsa qualità dei servizi o corruzione			X
<b>2</b>	<b>Impatto in termini di contenzioso</b>			X
	in termini di contenzioso, inteso come i costi economici e/o organizzativi sostenuti per il trattamento del contenzioso dall'Amministrazione			X
<b>3</b>	<b>Impatto organizzativo e/o sulla continuità del servizio</b>			
	inteso come l'effetto che il verificarsi di uno o più eventi rischiosi inerenti il processo può comportare nel normale svolgimento delle attività dell'Ente	X		
<b>4</b>	<b>Danno generato</b>			X
	a seguito di irregolarità riscontrate da organismi interni di controllo (controlli interni, controllo di gestione, audit) o autorità esterne (Corte dei Conti, Autorità Giudiziaria, Autorità Amministrativa)			X
		ALTO	MEDIO	BASSO
valutazione di impatto		Nr. 1	0	3

VALUTAZIONE COMPLESSIVA

	ALTO	MEDIO	BASSO	tot
PROBABILITA'	18	12	15	45 MEDIO
IMPATTO	6	0	6	12 MEDIO
<b>VALUTAZIONE COMPLESSIVA DEL RISCHIO</b>				<b>MEDIO</b>

MAPPATURA PROCEDIMENTI - VALUTAZIONE DEL RISCHIO

Servizio Anagrafe	Cittadino		
Rilascio carte di identità			

		LIVELLO		
1	Descrizionalità	ALTO	MEDIO	BASSO
	Focalizza il grado di discrezionalità nelle attività svolte o negli atti prodotti; esprime l'entità del rischio in conseguenza delle responsabilità attribuite e della necessità di dare risposta immediata all'emergenza			X
2	Coerenza operativa	ALTO	MEDIO	BASSO
	Coerenza fra le prassi operative sviluppate dalle unità organizzative che svolgono il processo e gli strumenti normativi e di regolamentazione che disciplinano lo stesso			X
3	Rilevanza degli interessi "esterni"	ALTO	MEDIO	BASSO
	quantificati in termini di entità del beneficio economico e non, ottenibile dai soggetti destinatari del processo		X	
4	Livello di opacità del processo	ALTO	MEDIO	BASSO
	misurato attraverso solleciti scritti da parte del RPCT per la pubblicazione dei dati, le richieste di accesso civico "semplice" e/o "generalizzato", gli eventuali rilievi da parte dell'organismo di vigilanza in sede di attestazione annuale del rispetto degli obblighi di trasparenza			X
5	Presenza di "eventi sentinella"	ALTO	MEDIO	BASSO
	per il processo, ovvero procedimenti avviati dall'autorità giudiziaria o contabile o ricorsi amministrativi nei confronti dell'Ente o procedimenti disciplinari avviati nei confronti dei dipendenti impiegati sul processo in esame			X
6	Livello di attuazione delle misure di prevenzione sia generali sia specifiche previste dal PTPCT per il processo/attività	ALTO	MEDIO	BASSO
	desunte dai monitoraggi effettuati dai responsabili			X
7	Segnalazioni, reclami	ALTO	MEDIO	BASSO
	pervenuti con riferimento al processo in oggetto, intese come qualsiasi informazione pervenuta a mezzo e-mail, telefono, ovvero reclami o risultati di indagini di customer satisfaction, avente ad oggetto episodi di abuso, illecito, mancato rispetto delle procedure, condotta non etica, corruzione vera e propria, cattiva gestione, scarsa qualità dei servizi			X
8	Presenza di gravi rilievi a seguito dei controlli interni di regolarità amministrativa o di verifica	ALTO	MEDIO	BASSO
	(ex art. 10 del regolamento comunale per la disciplina dei controlli interni approvato con delibera del CC n. 7/2018), tali da richiedere annullamento in autotutela, revoca di provvedimenti adottati, ecc.			X
9	Capacità dell'Ente di far fronte alle proprie carenze organizzative nei ruoli di responsabilità	ALTO	MEDIO	BASSO
	(Dirigenti, PO) attraverso l'acquisizione delle corrispondenti figure apicali anziché l'affidamento di interim	X		
		ALTO	MEDIO	BASSO
valutazione di probabilità		Nr. 1	1	7

		LIVELLO		
1	Impatto sull'immagine dell'Ente	ALTO	MEDIO	BASSO
	misurato attraverso il numero di articoli di giornale pubblicati sulla stampa locale o nazionale o dal numero di servizi radio-televisivi trasmessi, che hanno riguardato episodi di cattiva amministrazione, scarsa qualità dei servizi o corruzione			X
2	Impatto in termini di contenzioso	ALTO	MEDIO	BASSO
	in termini di contenzioso, inteso come i costi economici e/o organizzativi sostenuti per il trattamento del contenzioso dall'Amministrazione			X
3	Impatto organizzativo e/o sulla continuità del servizio	ALTO	MEDIO	BASSO
	inteso come l'effetto che il verificarsi di uno o più eventi rischiosi inerenti il processo può comportare nel normale svolgimento delle attività dell'Ente			X
4	Danno generato	ALTO	MEDIO	BASSO
	a seguito di irregolarità riscontrate da organismi interni di controllo (controlli interni, controllo di gestione, audit) o autorità esterne (Corte dei Conti, Autorità Giudiziaria, Autorità Amministrativa)			X
		ALTO	MEDIO	BASSO
valutazione di impatto		Nr. 0	0	4

VALUTAZIONE COMPLESSIVA

	ALTO	MEDIO	BASSO	tot
PROBABILITA'	9	6	21	36 BASSO
IMPATTO	0	0	8	8 BASSO
<b>VALUTAZIONE COMPLESSIVA DEL RISCHIO</b>				<b>MINIMO</b>

MAPPATURA PROCEDIMENTI - VALUTAZIONE DEL RISCHIO

Servizio Custodia Forestale

Gestione infrazioni norme forestali

Indicatore di probabilità		LIVELLO		
		ALTO	MEDIO	BASSO
<b>1</b>	<b>Discrezionalità</b>			
	Focalizza il grado di discrezionalità nelle attività svolte o negli atti prodotti; esprime l'entità del rischio in conseguenza delle responsabilità attribuite e della necessità di dare risposta immediata all'emergenza	X		
<b>2</b>	<b>Coerenza operativa</b>			
	Coerenza fra le prassi operative sviluppate dalle unità organizzative che svolgono il processo e gli strumenti normativi e di regolamentazione che disciplinano lo stesso	X		
<b>3</b>	<b>Rilevanza degli interessi "esterni"</b>			
	quantificati in termini di entità del beneficio economico e non, ottenibile dai soggetti destinatari del processo		X	
<b>4</b>	<b>Livello di opacità del processo</b>			
	misurato attraverso solleciti scritti da parte del RPCT per la pubblicazione dei dati, le richieste di accesso civico "semplice" e/o "generalizzato", gli eventuali rilievi da parte dell'organismo di vigilanza in sede di attestazione annuale del rispetto degli obblighi di trasparenza			X
<b>5</b>	<b>Presenza di "eventi sentinella"</b>			
	per il processo, ovvero procedimenti avviati dall'autorità giudiziaria o contabile o ricorsi amministrativi nei confronti dell'Ente o procedimenti disciplinari avviati nei confronti dei dipendenti impiegati sul processo in esame			X
<b>6</b>	<b>Livello di attuazione delle misure di prevenzione sia generali sia specifiche previste dal PTPCT per il processo/attività</b>			
	desunte dai monitoraggi effettuati dai responsabili	X		
<b>7</b>	<b>Segnalazioni, reclami</b>			
	pervenuti con riferimento al processo in oggetto, intese come qualsiasi informazione pervenuta a mezzo e-mail, telefono, ovvero reclami o risultati di indagini di customer satisfaction, avente ad oggetto episodi di abuso, illecito, mancato rispetto delle procedure, condotta non etica, corruzione vera e propria, cattiva gestione, scarsa qualità dei servizi			X
<b>8</b>	<b>Presenza di gravi rilievi a seguito dei controlli interni di regolarità amministrativa o di verifica</b>			
	(ex art. 10 del regolamento comunale per la disciplina dei controlli interni approvato con delibera del CC n. 7/2018), tali da richiedere annullamento in autotutela, revoca di provvedimenti adottati, ecc.			X
<b>9</b>	<b>Capacità dell'Ente di far fronte alle proprie carenze organizzative nei ruoli di responsabilità</b>			
	(Dirigenti, PO) attraverso l'acquisizione delle corrispondenti figure apicali anziché l'affidamento di interim	X		
		ALTO	MEDIO	BASSO
valutazione di probabilità		Nr. 4	1	4

Indicatore di impatto		LIVELLO		
		ALTO	MEDIO	BASSO
<b>1</b>	<b>Impatto sull'immagine dell'Ente</b>			
	misurato attraverso il numero di articoli di giornale pubblicati sulla stampa locale o nazionale o dal numero di servizi radio-televisivi trasmessi, che hanno riguardato episodi di cattiva amministrazione, scarsa qualità dei servizi o corruzione			X
<b>2</b>	<b>Impatto in termini di contenzioso</b>			
	in termini di contenzioso, inteso come i costi economici e/o organizzativi sostenuti per il trattamento del contenzioso dall'Amministrazione			X
<b>3</b>	<b>Impatto organizzativo e/o sulla continuità del servizio</b>			
	inteso come l'effetto che il verificarsi di uno o più eventi rischiosi inerenti il processo può comportare nel normale svolgimento delle attività dell'Ente	X		
<b>4</b>	<b>Danno generato</b>			
	a seguito di irregolarità riscontrate da organismi interni di controllo (controlli interni, controllo di gestione, audit) o autorità esterne (Corte dei Conti, Autorità Giudiziaria, Autorità Amministrativa)			X
		ALTO	MEDIO	BASSO
valutazione di impatto		Nr. 1	0	3

VALUTAZIONE COMPLESSIVA

	ALTO	MEDIO	BASSO	tot
PROBABILITA'	36	6	12	54 MEDIO
IMPATTO	6	0	6	12 MEDIO
<b>VALUTAZIONE COMPLESSIVA DEL RISCHIO</b>				<b>MEDIO</b>

MAPPATURA PROCEDIMENTI - VALUTAZIONE DEL RISCHIO

Servizio Custodia Forestale

Assegnazione legna da ardere o uso interno

Indicatore di probabilità		LIVELLO		
		ALTO	MEDIO	BASSO
<b>1</b>	<b>Discrezionalità</b>			
	Focalizza il grado di discrezionalità nelle attività svolte o negli atti prodotti; esprime l'entità del rischio in conseguenza delle responsabilità attribuite e della necessità di dare risposta immediata all'emergenza	X		
<b>2</b>	<b>Coerenza operativa</b>			
	Coerenza fra le prassi operative sviluppate dalle unità organizzative che svolgono il processo e gli strumenti normativi e di regolamentazione che disciplinano lo stesso	X		
<b>3</b>	<b>Rilevanza degli interessi "esterni"</b>			
	quantificati in termini di entità del beneficio economico e non, ottenibile dai soggetti destinatari del processo		X	
<b>4</b>	<b>Livello di opacità del processo</b>			
	misurato attraverso solleciti scritti da parte del RPCT per la pubblicazione dei dati, le richieste di accesso civico "semplice" e/o "generalizzato", gli eventuali rilievi da parte dell'organismo di vigilanza in sede di attestazione annuale del rispetto degli obblighi di trasparenza			X
<b>5</b>	<b>Presenza di "eventi sentinella"</b>			
	per il processo, ovvero procedimenti avviati dall'autorità giudiziaria o contabile o ricorsi amministrativi nei confronti dell'Ente o procedimenti disciplinari avviati nei confronti dei dipendenti impiegati sul processo in esame			X
<b>6</b>	<b>Livello di attuazione delle misure di prevenzione sia generali sia specifiche previste dal PTPCT per il processo/attività</b>			
	desunte dai monitoraggi effettuati dai responsabili	X		
<b>7</b>	<b>Segnalazioni, reclami</b>			
	pervenuti con riferimento al processo in oggetto, intese come qualsiasi informazione pervenuta a mezzo e-mail, telefono, ovvero reclami o risultati di indagini di customer satisfaction, avente ad oggetto episodi di abuso, illecito, mancato rispetto delle procedure, condotta non etica, corruzione vera e propria, cattiva gestione, scarsa qualità dei servizi			X
<b>8</b>	<b>Presenza di gravi rilievi a seguito dei controlli interni di regolarità amministrativa o di verifica</b>			
	(ex art. 10 del regolamento comunale per la disciplina dei controlli interni approvato con delibera del CC n. 7/2018), tali da richiedere annullamento in autotutela, revoca di provvedimenti adottati, ecc.			X
<b>9</b>	<b>Capacità dell'Ente di far fronte alle proprie carenze organizzative nei ruoli di responsabilità</b>			
	(Dirigenti, PO) attraverso l'acquisizione delle corrispondenti figure apicali anziché l'affidamento di interim	X		
		ALTO	MEDIO	BASSO
valutazione di probabilità		Nr. 4	1	4

Indicatore di impatto		LIVELLO		
		ALTO	MEDIO	BASSO
<b>1</b>	<b>Impatto sull'immagine dell'Ente</b>			
	misurato attraverso il numero di articoli di giornale pubblicati sulla stampa locale o nazionale o dal numero di servizi radio-televisivi trasmessi, che hanno riguardato episodi di cattiva amministrazione, scarsa qualità dei servizi o corruzione			X
<b>2</b>	<b>Impatto in termini di contenzioso</b>			
	in termini di contenzioso, inteso come i costi economici e/o organizzativi sostenuti per il trattamento del contenzioso dall'Amministrazione			X
<b>3</b>	<b>Impatto organizzativo e/o sulla continuità del servizio</b>			
	inteso come l'effetto che il verificarsi di uno o più eventi rischiosi inerenti il processo può comportare nel normale svolgimento delle attività dell'Ente	X		
<b>4</b>	<b>Danno generato</b>			
	a seguito di irregolarità riscontrate da organismi interni di controllo (controlli interni, controllo di gestione, audit) o autorità esterne (Corte dei Conti, Autorità Giudiziaria, Autorità Amministrativa)			X
		ALTO	MEDIO	BASSO
valutazione di impatto		Nr. 1	0	3

VALUTAZIONE COMPLESSIVA

	ALTO	MEDIO	BASSO	tot
PROBABILITA'	36	6	12	54 MEDIO
IMPATTO	6	0	6	12 MEDIO
<b>VALUTAZIONE COMPLESSIVA DEL RISCHIO</b>				<b>MEDIO</b>

**RIEPILOGO MISURAZIONE DEL LIVELLO DI ESPOSIZIONE AL RISCHIO E FORMULAZIONE GIUDIZIO**

DATA COMPILAZIONE: 24/3/2025

NR. SCHEDE COMPILATE: 2

	SETTORE/A REA	DESCRIZIONE PROCEDIMENTO/PROC ESSO	VALUTAZIONE			MISURE	GIUDIZIO SINTETICO	DATI, EVIDENZE E MOTIVAZIONE DELLA MISURAZIONE APPLICATA
			PROBABILIT A'	IMPATTO	RISCHIO COMPLESSIV O			
1	SERVIZIO TRIBUTI	Delibere di approvazione regolamenti e aliquote/tariffe tributi comunali	MEDIO	MEDIO	MEDIO	Deliberazioni adottate dall'organo consiliare. - Pubblicazione degli atti nel rispetto della normativa vigente.	Le misure adottate sono buone e permettono di mantenere un buon controllo del livello di rischio complessivo.	La mancanza di rilievi o reclami denota la buona gestione del procedimento. Tuttavia la fattispecie dello stesso viene valutata con rischio complessivo medio per le caratteristiche del procedimento stesso.
2	SERVIZIO TRIBUTI	Attività di accertamento e rimborsi IMU - TASI	MEDIO	MEDIO	MEDIO	Verifiche casuali dei versamenti IMU/TASI. - Attività svolta di concerto tra più soggetti.	Le misure adottate sono buone e permettono di mantenere un buon controllo del livello di rischio complessivo.	La mancanza di rilievi o reclami denota la buona gestione del procedimento. Tuttavia la fattispecie dello stesso viene valutata con rischio complessivo medio per le caratteristiche del procedimento stesso.

MAPPATURA PROCEDIMENTI - VALUTAZIONE DEL RISCHIO

Servizio Tributi

Delibere di approvazione regolamenti e aliquote/tariffe tributi comunali

Indicatore di probabilità		LIVELLO		
		ALTO	MEDIO	BASSO
1	<b>Discrezionalità</b>			
	Focalizza il grado di discrezionalità nelle attività svolte o negli atti prodotti; esprime l'entità del rischio in conseguenza delle responsabilità attribuite e della necessità di dare risposta immediata all'emergenza	X		
2	<b>Coerenza operativa</b>			
	Coerenza fra le prassi operative sviluppate dalle unità organizzative che svolgono il processo e gli strumenti normativi e di regolamentazione che disciplinano lo stesso	X		
3	<b>Rilevanza degli interessi "esterni"</b>			
	quantificati in termini di entità del beneficio economico e non, ottenibile dai soggetti destinatari del processo	X		
4	<b>Livello di opacità del processo</b>			
	misurato attraverso solleciti scritti da parte del RPCT per la pubblicazione dei dati, le richieste di accesso civico "semplice" e/o "generalizzato", gli eventuali rilievi da parte dell'organismo di vigilanza in sede di attestazione annuale del rispetto degli obblighi di trasparenza			X
5	<b>Presenza di "eventi sentinella"</b>			
	per il processo, ovvero procedimenti avviati dall'autorità giudiziaria o contabile o ricorsi amministrativi nei confronti dell'Ente o procedimenti disciplinari avviati nei confronti dei dipendenti impiegati sul processo in esame			X
6	<b>Livello di attuazione delle misure di prevenzione sia generali sia specifiche previste dal PTPCT per il processo/attività</b>			
	desunte dai monitoraggi effettuati dai responsabili	X		
7	<b>Segnalazioni, reclami</b>			
	pervenuti con riferimento al processo in oggetto, intese come qualsiasi informazione pervenuta a mezzo e-mail, telefono, ovvero reclami o risultati di indagini di customer satisfaction, avente ad oggetto episodi di abuso, illecito, mancato rispetto delle procedure, condotta non etica, corruzione vera e propria, cattiva gestione, scarsa qualità dei servizi			X
8	<b>Presenza di gravi rilievi a seguito dei controlli interni di regolarità amministrativa o di verifica</b>			
	(ex art. 10 del regolamento comunale per la disciplina dei controlli interni approvato con delibera del CC n. 7/2018), tali da richiedere annullamento in autotutela, revoca di provvedimenti adottati, ecc.			X
9	<b>Capacità dell'Ente di far fronte alle proprie carenze organizzative nei ruoli di responsabilità</b>			
	(Dirigenti, PO) attraverso l'acquisizione delle corrispondenti figure apicali anziché l'affidamento di interim	X		
		ALTO	MEDIO	BASSO
valutazione di probabilità		Nr. 5	0	4

Indicatore di impatto		LIVELLO		
		ALTO	MEDIO	BASSO
1	<b>Impatto sull'immagine dell'Ente</b>			
	misurato attraverso il numero di articoli di giornale pubblicati sulla stampa locale o nazionale o dal numero di servizi radio-televisivi trasmessi, che hanno riguardato episodi di cattiva amministrazione, scarsa qualità dei servizi o corruzione			X
2	<b>Impatto in termini di contenzioso</b>			
	in termini di contenzioso, inteso come i costi economici e/o organizzativi sostenuti per il trattamento del contenzioso dall'Amministrazione		X	
3	<b>Impatto organizzativo e/o sulla continuità del servizio</b>			
	inteso come l'effetto che il verificarsi di uno o più eventi rischiosi inerenti il processo può comportare nel normale svolgimento delle attività dell'Ente		X	
4	<b>Danno generato</b>			
	a seguito di irregolarità riscontrate da organismi interni di controllo (controlli interni, controllo di gestione, <i>audit</i> ) o autorità esterne (Corte dei Conti, Autorità Giudiziaria, Autorità Amministrativa)			X
		ALTO	MEDIO	BASSO
valutazione di impatto		Nr. 0	2	2

VALUTAZIONE COMPLESSIVA				
	ALTO	MEDIO	BASSO	tot
PROBABILITA'	45	0	12	57
IMPATTO	0	8	4	12
<b>VALUTAZIONE COMPLESSIVA DEL RISCHIO</b>	<b>MEDIO</b>			

MAPPATURA PROCEDIMENTI - VALUTAZIONE DEL RISCHIO

Servizio Tributi

Attività di accertamento e rimborsi IMU - TASI

Indicatore di probabilità		LIVELLO		
1	Discrezionalità	ALTO	MEDIO	BASSO
	Focalizza il grado di discrezionalità nelle attività svolte o negli atti prodotti; esprime l'entità del rischio in conseguenza delle responsabilità attribuite e della necessità di dare risposta immediata all'emergenza	X		
2	Coerenza operativa	ALTO	MEDIO	BASSO
	Coerenza fra le prassi operative sviluppate dalle unità organizzative che svolgono il processo e gli strumenti normativi e di regolamentazione che disciplinano lo stesso	X		
3	Rilevanza degli interessi "esterni"	ALTO	MEDIO	BASSO
	quantificati in termini di entità del beneficio economico e non, ottenibile dai soggetti destinatari del processo	X		
4	Livello di opacità del processo	ALTO	MEDIO	BASSO
	misurato attraverso solleciti scritti da parte del RPCT per la pubblicazione dei dati, le richieste di accesso civico "semplice" e/o "generalizzato", gli eventuali rilievi da parte dell'organismo di vigilanza in sede di attestazione annuale del rispetto degli obblighi di trasparenza			X
5	Presenza di "eventi sentinella"	ALTO	MEDIO	BASSO
	per il processo, ovvero procedimenti avviati dall'autorità giudiziaria o contabile o ricorsi amministrativi nei confronti dell'Ente o procedimenti disciplinari avviati nei confronti dei dipendenti impiegati sul processo in esame			X
6	Livello di attuazione delle misure di prevenzione sia generali sia specifiche previste dal PTPCT per il processo/attività	ALTO	MEDIO	BASSO
	desunte dai monitoraggi effettuati dai responsabili	X		
7	Segnalazioni, reclami	ALTO	MEDIO	BASSO
	pervenuti con riferimento al processo in oggetto, intese come qualsiasi informazione pervenuta a mezzo e-mail, telefono, ovvero reclami o risultati di indagini di customer satisfaction, avente ad oggetto episodi di abuso, illecito, mancato rispetto delle procedure, condotta non etica, corruzione vera e propria, cattiva gestione, scarsa qualità dei servizi			X
8	Presenza di gravi rilievi a seguito dei controlli interni di regolarità amministrativa o di verifica	ALTO	MEDIO	BASSO
	(ex art. 10 del regolamento comunale per la disciplina dei controlli interni approvato con delibera del CC n. 7/2018), tali da richiedere annullamento in autotutela, revoca di provvedimenti adottati, ecc.			X
9	Capacità dell'Ente di far fronte alle proprie carenze organizzative nei ruoli di responsabilità	ALTO	MEDIO	BASSO
	(Dirigenti, PO) attraverso l'acquisizione delle corrispondenti figure apicali anziché l'affidamento di interim	X		
		ALTO	MEDIO	BASSO
valutazione di probabilità		Nr. 5	0	4

Indicatore di impatto		LIVELLO		
1	Impatto sull'immagine dell'Ente	ALTO	MEDIO	BASSO
	misurato attraverso il numero di articoli di giornale pubblicati sulla stampa locale o nazionale o dal numero di servizi radio-televisivi trasmessi, che hanno riguardato episodi di cattiva amministrazione, scarsa qualità dei servizi o corruzione			X
2	Impatto in termini di contenzioso	ALTO	MEDIO	BASSO
	in termini di contenzioso, inteso come i costi economici e/o organizzativi sostenuti per il trattamento del contenzioso dall'Amministrazione		X	
3	Impatto organizzativo e/o sulla continuità del servizio	ALTO	MEDIO	BASSO
	inteso come l'effetto che il verificarsi di uno o più eventi rischiosi inerenti il processo può comportare nel normale svolgimento delle attività dell'Ente		X	
4	Danno generato	ALTO	MEDIO	BASSO
	a seguito di irregolarità riscontrate da organismi interni di controllo (controlli interni, controllo di gestione, audit) o autorità esterne (Corte dei Conti, Autorità Giudiziaria, Autorità Amministrativa)			X
		ALTO	MEDIO	BASSO
valutazione di impatto		Nr. 0	2	2

VALUTAZIONE COMPLESSIVA		ALTO	MEDIO	BASSO	tot
PROBABILITÀ		45	0	12	57 MEDIO
IMPATTO		0	8	4	12 MEDIO
VALUTAZIONE COMPLESSIVA DEL RISCHIO					MEDIO

**RIEPILOGO MISURAZIONE DEL LIVELLO DI ESPOSIZIONE AL RISCHIO E FORMULAZIONE GIUDIZIO SINTETICO**

**DATA COMPILAZIONE: 24/3/2025**

**NR. SCHEDE COMPILATE: 12**

SETTORE/AREA	DESCRIZIONE PROCEDIMENTO/P ROCESSO	VALUTAZIONE			MISURE	GIUDIZIO SINTETICO	DATI, EVIDENZE E MOTIVAZIONE DELLA MISURAZIONE APPLICATA	
		PROBABILITA'	IMPATTO	RISCHIO COMPLESSIVO				
1	SERVIZIO RAGIONERIA - CONTABILITA'	Gestione servizio di economato	MEDIO	MEDIO	MEDIO	Controlli sulla gestione della cassa e del fondo economale. Adozione da parte del Responsabile di determinazioni di approvazione del rendiconto trimestrale.	Le misure adottate sono buone e permettono di mantenere un buon controllo del livello di rischio complessivo.	Il processo è ritenuto sensibile, pertanto si è adottata la separazione di funzioni tra il soggetto che ha il potere decisionale, il soggetto che lo esegue e il soggetto che lo controlla. La misurazione del rischio risulta media in quanto grazie alle misure applicate vi è un buon controllo del processo.
2	SERVIZIO RAGIONERIA - CONTABILITA'	Gestione ordinaria delle spese	MEDIO	MEDIO	MEDIO	La natura vincolata del procedimento non necessita di misure particolari	Le misure adottate sono buone e permettono di mantenere un buon controllo del livello di rischio complessivo.	Il meccanismo della spesa ha acquistato in questi ultimi anni degli automatismi tali che, se si è seguito tutto il procedimento: bilancio preventivo, PEG, scelta del contraente, impegno di spesa, registrazione dell'impegno, liquidazione, emissione del mandato, qualora la spesa stessa sia legittima (però in caso contrario siamo in una fattispecie diversa da questa scheda), è molto complicato ipotizzare fattispecie corruttive. In questo contesto possono assumere rilevanza e potrebbero essere
3	SERVIZIO RAGIONERIA - CONTABILITA'	Liquidazioni, mandati, incassi	MEDIO	MEDIO	MEDIO	Effettuazione dei controlli obbligatori propedeutici al pagamento di fatture. - Tracciabilità pagamenti e Verifica posizione fiscale e contributiva dei fornitori. - Verifica del rispetto dei tempi di incasso. Informatizzazione degli incassi tramite PagoPa	Le misure adottate sono buone e permettono di mantenere un buon controllo del livello di rischio complessivo. L'introduzione del sistema PagoPa ha introdotto, con l'informatizzazione, notevole semplificazione, riduzione dei costi e tempi di trattamento, ed eliminato la	Il processo è ritenuto sensibile, pertanto si è adottata la separazione di funzioni tra il soggetto che ha il potere decisionale, il soggetto che lo esegue e il soggetto che lo controlla. La misurazione del rischio risulta media in quanto grazie alle misure applicate vi è un buon controllo del processo.
4	SERVIZIO RAGIONERIA - CONTABILITA'	Gestione bilancio di previsione, dup, pluriennale	ALTO	MEDIO	CRITICO	Adozione deliberazioni consiliari. -Pareri obbligatori resi dal Revisore dei Conti e dal Responsabile finanziario. - Trasmissione dati alla Corte dei Conti.	Le misure adottate sono buone e permettono di mantenere un buon controllo del livello di rischio complessivo.	Il processo è ritenuto sensibile, pertanto si è adottata la separazione di funzioni tra il soggetto che ha il potere decisionale, il soggetto che lo esegue e il soggetto che lo controlla. La misurazione del rischio risulta critica per le caratteristiche del processo, ma la gestione dello stesso garantisce un buon controllo del rischio. L'introduzione del sistema PagoPa per tutti i pagamenti a favore dell'ente ha ridotto
5	SERVIZIO RAGIONERIA - CONTABILITA'	Prelevi FdR, variazioni, assestamento, peg	MEDIO	MEDIO	MEDIO	Verifica della contabilità e della cassa. - Monitoraggio periodico dello stato di avanzamento di impegni e accertamenti / pagamenti e riscossioni.	Le misure adottate sono buone e permettono di mantenere un buon controllo del livello di rischio complessivo.	Il processo è ritenuto sensibile, pertanto si è adottata la separazione di funzioni tra il soggetto che ha il potere decisionale, il soggetto che lo esegue e il soggetto che lo controlla. La misurazione del rischio risulta media in quanto grazie alle misure applicate vi è un buon controllo del processo.
6	SERVIZIO RAGIONERIA - CONTABILITA'	Rendiconto di gestione	MEDIO	MEDIO	MEDIO	Adozione deliberazione consiliare. -Pareri obbligatori resi dal Revisore dei Conti e dal Responsabile finanziario. - Trasmissione dati alla Corte dei Conti.	Le misure adottate sono buone e permettono di mantenere un buon controllo del livello di rischio complessivo.	Il processo è ritenuto sensibile, pertanto si è adottata la separazione di funzioni tra il soggetto che ha il potere decisionale, il soggetto che lo esegue e il soggetto che lo controlla. La misurazione del rischio risulta media in quanto grazie alle misure applicate vi è un buon controllo del processo.
7	SERVIZIO RAGIONERIA - PERSONALE	Procedimenti disciplinari	BASSO	BASSO	BASSO	Rispetto puntuale dell'all. N) al CCPL vigente (Norme disciplinari). Richiami frequenti al Codice di comportamento (approvato con del. GC n. 84/2023) Circolari e formazione	Le misure adottate sono buone e permettono di mantenere un buon controllo del livello di rischio complessivo.	Verifica della corretta applicazione delle norme in materia di contestazione di illeciti disciplinari e di irrogazione delle sanzioni in forma graduata e proporzionata; Obbligo di comunicazione
8	SERVIZIO RAGIONERIA - PERSONALE	Incarichi extra-istituzionali	BASSO	BASSO	BASSO	Rispetto dei "Criteri generali in materia di incarichi vietati ai pubblici dipendenti (Circ. RTAAA n. 3/EL dd. 14/8/2014) e Regolamento organico del personale dipendente (Tit. IV - capo II: divieti e incompatibilità) - art. 108 CEL	Le misure adottate sono buone e permettono di mantenere un buon controllo del livello di rischio complessivo.	Va dato atto che la limitatezza dei casi concreti nel comune di Ziano di Fiemme, non rende necessario effettuare una rilevazione delle richieste più frequenti di incarichi extraistituzionali; andrà valutata l'opportunità, nell'ambito dell'istruttoria relativa al rilascio dell'autorizzazione, della formazione di una black list di attività precluse,
9	SERVIZIO RAGIONERIA - PERSONALE	Adempimenti gestione personale comunicazioni Anagrafe prestazioni /	MEDIO	BASSO	BASSO	Comunicazione al Dipartimento della Funzione Pubblica sugli incarichi autorizzati ai dipendenti e sulle assenze. - Adozione di delibera di conferimento di incarico da parte dell'organo preposto. -Trasmissione Conto	Le misure adottate sono buone e permettono di mantenere un buon controllo del livello di rischio complessivo.	La mancanza di rilievi o reclami denota la buona gestione del procedimento. La fattispecie dello stesso viene valutata con rischio complessivo basso per le caratteristiche del procedimento stesso.
10	SERVIZIO RAGIONERIA - PERSONALE	Gestione fruizioni permessi e congedi	MEDIO	MEDIO	MEDIO	Adozione di atti in materia di orario di lavoro e gestione del personale. Circolari al personale. Rispetto normativa nazionale in	Le misure adottate sono buone e permettono di mantenere un buon controllo del livello di rischio	La mancanza di rilievi o reclami denota la buona gestione del procedimento. Tuttavia la fattispecie dello stesso viene valutata con rischio complessivo
11	SERVIZIO RAGIONERIA - PERSONALE	Competenze mensili al personale dipendente e	MEDIO	MEDIO	MEDIO	Provvedimenti e adempimenti relativi al personale elaborati di concerto tra più soggetti (l'elaborazione dei cedolini paga è	Le misure adottate sono buone e permettono di mantenere un buon controllo del livello di rischio	La mancanza di rilievi o reclami denota la buona gestione del procedimento. Tuttavia la fattispecie dello stesso viene valutata con rischio complessivo
12	SERVIZIO RAGIONERIA - PERSONALE	Pratiche relative a selezioni, assunzioni, cessazioni, mobilità	MEDIO	MEDIO	MEDIO	Verifica sulla composizione delle commissioni esaminatrici (assenza di incompatibilità, condanne penali etc). - Verifica sui requisiti posseduti dai candidati e sulla veridicità delle dichiarazioni rese. Rispetto rigoroso delle norme - Introduzione sistema informatizzato per la presentazione	Le misure adottate sono buone e permettono di mantenere un buon controllo del livello di rischio complessivo.	La mancanza di rilievi o reclami denota la buona gestione del procedimento. Tuttavia la fattispecie dello stesso viene valutata con rischio complessivo medio per le caratteristiche del procedimento stesso.

MAPPATURA PROCEDIMENTI - VALUTAZIONE DEL RISCHIO

SERVIZIO RAGIONERIA - CONTABILITA'

Gestione servizio di economato

Indicatore di probabilità		LIVELLO		
		ALTO	MEDIO	BASSO
1	<b>Discrezionalità</b>			
	Focalizza il grado di discrezionalità nelle attività svolte o negli atti prodotti; esprime l'entità del rischio in conseguenza delle responsabilità attribuite e della necessità di dare risposta immediata all'emergenza	X		
2	<b>Coerenza operativa</b>			
	Coerenza fra le prassi operative sviluppate dalle unità organizzative che svolgono il processo e gli strumenti normativi e di regolamentazione che disciplinano lo stesso	X		
3	<b>Rilevanza degli interessi "esterni"</b>			
	quantificati in termini di entità del beneficio economico e non, ottenibile dai soggetti destinatari del processo		X	
4	<b>Livello di opacità del processo</b>			
	misurato attraverso solleciti scritti da parte del RPCT per la pubblicazione dei dati, le richieste di accesso civico "semplice" e/o "generalizzato", gli eventuali rilievi da parte dell'organismo di vigilanza in sede di attestazione annuale del rispetto degli obblighi di trasparenza			X
5	<b>Presenza di "eventi sentinella"</b>			
	per il processo, ovvero procedimenti avviati dall'autorità giudiziaria o contabile o ricorsi amministrativi nei confronti dell'Ente o procedimenti disciplinari avviati nei confronti dei dipendenti impiegati sul processo in esame			X
6	<b>Livello di attuazione delle misure di prevenzione sia generali sia specifiche previste dal PTPCT per il processo/attività</b>			
	desunte dai monitoraggi effettuati dai responsabili	X		
7	<b>Segnalazioni, reclami</b>			
	pervenuti con riferimento al processo in oggetto, intese come qualsiasi informazione pervenuta a mezzo e-mail, telefono, ovvero reclami o risultati di indagini di customer satisfaction, avente ad oggetto episodi di abuso, illecito, mancato rispetto delle procedure, condotta non etica, corruzione vera e propria, cattiva gestione, scarsa qualità dei servizi			X
8	<b>Presenza di gravi rilievi a seguito dei controlli interni di regolarità amministrativa o di verifica</b>			
	(ex art. 10 del regolamento comunale per la disciplina dei controlli interni approvato con delibera del CC n. 7/2018), tali da richiedere annullamento in autotutela, revoca di provvedimenti adottati, ecc.			X
9	<b>Capacità dell'Ente di far fronte alle proprie carenze organizzative nei ruoli di responsabilità</b>			
	(Dirigenti, PO) attraverso l'acquisizione delle corrispondenti figure apicali anziché l'affidamento di interim	X		
		ALTO	MEDIO	BASSO
valutazione di probabilità		Nr. 4	1	4

Indicatore di impatto		LIVELLO		
		ALTO	MEDIO	BASSO
1	<b>Impatto sull'immagine dell'Ente</b>			
	misurato attraverso il numero di articoli di giornale pubblicati sulla stampa locale o nazionale o dal numero di servizi radio-televisivi trasmessi, che hanno riguardato episodi di cattiva amministrazione, scarsa qualità dei servizi o corruzione			X
2	<b>Impatto in termini di contenzioso</b>			
	in termini di contenzioso, inteso come i costi economici e/o organizzativi sostenuti per il trattamento del contenzioso dall'Amministrazione			X
3	<b>Impatto organizzativo e/o sulla continuità del servizio</b>			
	inteso come l'effetto che il verificarsi di uno o più eventi rischiosi inerenti il processo può comportare nel normale svolgimento delle attività dell'Ente	X		
4	<b>Danno generato</b>			
	a seguito di irregolarità riscontrate da organismi interni di controllo (controlli interni, controllo di gestione, audit) o autorità esterne (Corte dei Conti, Autorità Giudiziaria, Autorità Amministrativa)			X
		ALTO	MEDIO	BASSO
valutazione di impatto		Nr. 1	0	3

VALUTAZIONE COMPLESSIVA		ALTO	MEDIO	BASSO	tot	
PROBABILITA'		36	6	12	54	MEDIO
IMPATTO		6	0	6	12	MEDIO
<b>VALUTAZIONE COMPLESSIVA DEL RISCHIO</b>						<b>MEDIO</b>

MAPPATURA PROCEDIMENTI - VALUTAZIONE DEL RISCHIO

SERVIZIO RAGIONERIA - CONTABILITA'

Gestione ordinaria delle spese

Indicatore di probabilità		LIVELLO		
		ALTO	MEDIO	BASSO
1	<b>Discrezionalità</b>			
	Focalizza il grado di discrezionalità nelle attività svolte o negli atti prodotti; esprime l'entità del rischio in conseguenza delle responsabilità attribuite e della necessità di dare risposta immediata all'emergenza	X		
2	<b>Coerenza operativa</b>			
	Coerenza fra le prassi operative sviluppate dalle unità organizzative che svolgono il processo e gli strumenti normativi e di regolamentazione che disciplinano lo stesso	X		
3	<b>Rilevanza degli interessi "esterni"</b>			
	quantificati in termini di entità del beneficio economico e non, ottenibile dai soggetti destinatari del processo	X		
4	<b>Livello di opacità del processo</b>			
	misurato attraverso solleciti scritti da parte del RPCT per la pubblicazione dei dati, le richieste di accesso civico "semplice" e/o "generalizzato", gli eventuali rilievi da parte dell'organismo di vigilanza in sede di attestazione annuale del rispetto degli obblighi di trasparenza			X
5	<b>Presenza di "eventi sentinella"</b>			
	per il processo, ovvero procedimenti avviati dall'autorità giudiziaria o contabile o ricorsi amministrativi nei confronti dell'Ente o procedimenti disciplinari avviati nei confronti dei dipendenti impiegati sul processo in esame			X
6	<b>Livello di attuazione delle misure di prevenzione sia generali sia specifiche previste dal PTPCT per il processo/attività</b>			
	desunte dai monitoraggi effettuati dai responsabili	X		
7	<b>Segnalazioni, reclami</b>			
	pervenuti con riferimento al processo in oggetto, intese come qualsiasi informazione pervenuta a mezzo e-mail, telefono, ovvero reclami o risultati di indagini di customer satisfaction, avente ad oggetto episodi di abuso, illecito, mancato rispetto delle procedure, condotta non etica, corruzione vera e propria, cattiva gestione, scarsa qualità dei servizi			X
8	<b>Presenza di gravi rilievi a seguito dei controlli interni di regolarità amministrativa o di verifica</b>			
	(ex art. 10 del regolamento comunale per la disciplina dei controlli interni approvato con delibera del CC n. 7/2018), tali da richiedere annullamento in autotutela, revoca di provvedimenti adottati, ecc.			X
9	<b>Capacità dell'Ente di far fronte alle proprie carenze organizzative nei ruoli di responsabilità</b>			
	(Dirigenti, PO) attraverso l'acquisizione delle corrispondenti figure apicali anziché l'affidamento di interim	X		
		ALTO	MEDIO	BASSO
valutazione di probabilità		Nr. 5	0	4

Indicatore di impatto		LIVELLO		
		ALTO	MEDIO	BASSO
1	<b>Impatto sull'immagine dell'Ente</b>			
	misurato attraverso il numero di articoli di giornale pubblicati sulla stampa locale o nazionale o dal numero di servizi radio-televisivi trasmessi, che hanno riguardato episodi di cattiva amministrazione, scarsa qualità dei servizi o corruzione			X
2	<b>Impatto in termini di contenzioso</b>			
	in termini di contenzioso, inteso come i costi economici e/o organizzativi sostenuti per il trattamento del contenzioso dall'Amministrazione			X
3	<b>Impatto organizzativo e/o sulla continuità del servizio</b>			
	inteso come l'effetto che il verificarsi di uno o più eventi rischiosi inerenti il processo può comportare nel normale svolgimento delle attività dell'Ente	X		
4	<b>Danno generato</b>			
	a seguito di irregolarità riscontrate da organismi interni di controllo (controlli interni, controllo di gestione, audit) o autorità esterne (Corte dei Conti, Autorità Giudiziaria, Autorità Amministrativa)			X
		ALTO	MEDIO	BASSO
valutazione di impatto		Nr. 1	0	3

VALUTAZIONE COMPLESSIVA		ALTO	MEDIO	BASSO	tot	
PROBABILITA'		45	0	12	57	MEDIO
IMPATTO		6	0	6	12	MEDIO
<b>VALUTAZIONE COMPLESSIVA DEL RISCHIO</b>						<b>MEDIO</b>

MAPPATURA PROCEDIMENTI - VALUTAZIONE DEL RISCHIO

SERVIZIO RAGIONERIA - CONTABILITA'

Liquidazioni, mandati, incassi

Indicatore di probabilità		LIVELLO		
		ALTO	MEDIO	BASSO
1	<b>Discrezionalità</b>		X	
	Focalizza il grado di discrezionalità nelle attività svolte o negli atti prodotti; esprime l'entità del rischio in conseguenza delle responsabilità attribuite e della necessità di dare risposta immediata all'emergenza		X	
2	<b>Coerenza operativa</b>			
	Coerenza fra le prassi operative sviluppate dalle unità organizzative che svolgono il processo e gli strumenti normativi e di regolamentazione che disciplinano lo stesso	X		
3	<b>Rilevanza degli interessi "esterni"</b>			
	quantificati in termini di entità del beneficio economico e non, ottenibile dai soggetti destinatari del processo	X		
4	<b>Livello di opacità del processo</b>			
	misurato attraverso solleciti scritti da parte del RPCT per la pubblicazione dei dati, le richieste di accesso civico "semplice" e/o "generalizzato", gli eventuali rilievi da parte dell'organismo di vigilanza in sede di attestazione annuale del rispetto degli obblighi di trasparenza		X	
5	<b>Presenza di "eventi sentinella"</b>			
	per il processo, ovvero procedimenti avviati dall'autorità giudiziaria o contabile o ricorsi amministrativi nei confronti dell'Ente o procedimenti disciplinari avviati nei confronti dei dipendenti impiegati sul processo in esame			X
6	<b>Livello di attuazione delle misure di prevenzione sia generali sia specifiche previste dal PTPCT per il processo/attività</b>			
	desunte dai monitoraggi effettuati dai responsabili	X		
7	<b>Segnalazioni, reclami</b>			
	pervenuti con riferimento al processo in oggetto, intese come qualsiasi informazione pervenuta a mezzo e-mail, telefono, ovvero reclami o risultati di indagini di customer satisfaction, avente ad oggetto episodi di abuso, illecito, mancato rispetto delle procedure, condotta non etica, corruzione vera e propria, cattiva gestione, scarsa qualità dei servizi		X	
8	<b>Presenza di gravi rilievi a seguito dei controlli interni di regolarità amministrativa o di verifica</b>			
	(ex art. 10 del regolamento comunale per la disciplina dei controlli interni approvato con delibera del CC n. 7/2018), tali da richiedere annullamento in autotutela, revoca di provvedimenti adottati, ecc.			X
9	<b>Capacità dell'Ente di far fronte alle proprie carenze organizzative nei ruoli di responsabilità</b>			
	(Dirigenti, PO) attraverso l'acquisizione delle corrispondenti figure apicali anziché l'affidamento di interim	X		
		ALTO	MEDIO	BASSO
valutazione di probabilità		Nr. 4	3	2

Indicatore di impatto		LIVELLO		
		ALTO	MEDIO	BASSO
1	<b>Impatto sull'immagine dell'Ente</b>			
	misurato attraverso il numero di articoli di giornale pubblicati sulla stampa locale o nazionale o dal numero di servizi radio-televisivi trasmessi, che hanno riguardato episodi di cattiva amministrazione, scarsa qualità dei servizi o corruzione			X
2	<b>Impatto in termini di contenzioso</b>			
	in termini di contenzioso, inteso come i costi economici e/o organizzativi sostenuti per il trattamento del contenzioso dall'Amministrazione			X
3	<b>Impatto organizzativo e/o sulla continuità del servizio</b>			
	inteso come l'effetto che il verificarsi di uno o più eventi rischiosi inerenti il processo può comportare nel normale svolgimento delle attività dell'Ente	X		
4	<b>Danno generato</b>			
	a seguito di irregolarità riscontrate da organismi interni di controllo (controlli interni, controllo di gestione, audit) o autorità esterne (Corte dei Conti, Autorità Giudiziaria, Autorità Amministrativa)			X
		ALTO	MEDIO	BASSO
valutazione di impatto		Nr. 1	0	3

VALUTAZIONE COMPLESSIVA		ALTO	MEDIO	BASSO	tot
PROBABILITA'		36	18	6	60
IMPATTO		6	0	6	12
<b>VALUTAZIONE COMPLESSIVA DEL RISCHIO</b>					<b>MEDIO</b>

MAPPATURA PROCEDIMENTI - VALUTAZIONE DEL RISCHIO

SERVIZIO RAGIONERIA - CONTABILITA'

Gestione bilancio di previsione, dup, pluriennale

Indicatore di probabilità		LIVELLO		
		ALTO	MEDIO	BASSO
1	<b>Discrezionalità</b>			
	Focalizza il grado di discrezionalità nelle attività svolte o negli atti prodotti; esprime l'entità del rischio in conseguenza delle responsabilità attribuite e della necessità di dare risposta immediata all'emergenza	X		
2	<b>Coerenza operativa</b>			
	Coerenza fra le prassi operative sviluppate dalle unità organizzative che svolgono il processo e gli strumenti normativi e di regolamentazione che disciplinano lo stesso	X		
3	<b>Rilevanza degli interessi "esterni"</b>			
	quantificati in termini di entità del beneficio economico e non, ottenibile dai soggetti destinatari del processo	X		
4	<b>Livello di opacità del processo</b>			
	misurato attraverso solleciti scritti da parte del RPCT per la pubblicazione dei dati, le richieste di accesso civico "semplice" e/o "generalizzato", gli eventuali rilievi da parte dell'organismo di vigilanza in sede di attestazione annuale del rispetto degli obblighi di trasparenza		X	
5	<b>Presenza di "eventi sentinella"</b>			
	per il processo, ovvero procedimenti avviati dall'autorità giudiziaria o contabile o ricorsi amministrativi nei confronti dell'Ente o procedimenti disciplinari avviati nei confronti dei dipendenti impiegati sul processo in esame			X
6	<b>Livello di attuazione delle misure di prevenzione sia generali sia specifiche previste dal PTPCT per il processo/attività</b>			
	desunte dai monitoraggi effettuati dai responsabili	X		
7	<b>Segnalazioni, reclami</b>			
	pervenuti con riferimento al processo in oggetto, intese come qualsiasi informazione pervenuta a mezzo e-mail, telefono, ovvero reclami o risultati di indagini di customer satisfaction, avente ad oggetto episodi di abuso, illecito, mancato rispetto delle procedure, condotta non etica, corruzione vera e propria, cattiva gestione, scarsa qualità dei servizi		X	
8	<b>Presenza di gravi rilievi a seguito dei controlli interni di regolarità amministrativa o di verifica</b>			
	(ex art. 10 del regolamento comunale per la disciplina dei controlli interni approvato con delibera del CC n. 7/2018), tali da richiedere annullamento in autotutela, revoca di provvedimenti adottati, ecc.			X
9	<b>Capacità dell'Ente di far fronte alle proprie carenze organizzative nei ruoli di responsabilità</b>			
	(Dirigenti, PO) attraverso l'acquisizione delle corrispondenti figure apicali anziché l'affidamento di interim	X		
		ALTO	MEDIO	BASSO
valutazione di probabilità		Nr. 5	2	2

Indicatore di impatto		LIVELLO		
		ALTO	MEDIO	BASSO
1	<b>Impatto sull'immagine dell'Ente</b>			
	misurato attraverso il numero di articoli di giornale pubblicati sulla stampa locale o nazionale o dal numero di servizi radio-televisivi trasmessi, che hanno riguardato episodi di cattiva amministrazione, scarsa qualità dei servizi o corruzione			X
2	<b>Impatto in termini di contenzioso</b>			
	in termini di contenzioso, inteso come i costi economici e/o organizzativi sostenuti per il trattamento del contenzioso dall'Amministrazione			X
3	<b>Impatto organizzativo e/o sulla continuità del servizio</b>			
	inteso come l'effetto che il verificarsi di uno o più eventi rischiosi inerenti il processo può comportare nel normale svolgimento delle attività dell'Ente	X		
4	<b>Danno generato</b>			
	a seguito di irregolarità riscontrate da organismi interni di controllo (controlli interni, controllo di gestione, <i>audit</i> ) o autorità esterne (Corte dei Conti, Autorità Giudiziaria, Autorità Amministrativa)			X
		ALTO	MEDIO	BASSO
valutazione di impatto		Nr. 1	0	3

VALUTAZIONE COMPLESSIVA		ALTO	MEDIO	BASSO	tot
PROBABILITA'		45	12	6	63 ALTO
IMPATTO		6	0	6	12 MEDIO
<b>VALUTAZIONE COMPLESSIVA DEL RISCHIO</b>					<b>CRITICO</b>

MAPPATURA PROCEDIMENTI - VALUTAZIONE DEL RISCHIO

SERVIZIO RAGIONERIA - CONTABILITA'

Prelievi FdR, variazioni, assestamento, peg

Indicatore di probabilità		LIVELLO		
		ALTO	MEDIO	BASSO
1	<b>Discrezionalità</b>			
	Focalizza il grado di discrezionalità nelle attività svolte o negli atti prodotti; esprime l'entità del rischio in conseguenza delle responsabilità attribuite e della necessità di dare risposta immediata all'emergenza	X		
2	<b>Coerenza operativa</b>			
	Coerenza fra le prassi operative sviluppate dalle unità organizzative che svolgono il processo e gli strumenti normativi e di regolamentazione che disciplinano lo stesso	X		
3	<b>Rilevanza degli interessi "esterni"</b>			
	quantificati in termini di entità del beneficio economico e non, ottenibile dai soggetti destinatari del processo	X		
4	<b>Livello di opacità del processo</b>			
	misurato attraverso solleciti scritti da parte del RPCT per la pubblicazione dei dati, le richieste di accesso civico "semplice" e/o "generalizzato", gli eventuali rilievi da parte dell'organismo di vigilanza in sede di attestazione annuale del rispetto degli obblighi di trasparenza			X
5	<b>Presenza di "eventi sentinella"</b>			
	per il processo, ovvero procedimenti avviati dall'autorità giudiziaria o contabile o ricorsi amministrativi nei confronti dell'Ente o procedimenti disciplinari avviati nei confronti dei dipendenti impiegati sul processo in esame			X
6	<b>Livello di attuazione delle misure di prevenzione sia generali sia specifiche previste dal PTPCT per il processo/attività</b>			
	desunte dai monitoraggi effettuati dai responsabili	X		
7	<b>Segnalazioni, reclami</b>			
	pervenuti con riferimento al processo in oggetto, intese come qualsiasi informazione pervenuta a mezzo e-mail, telefono, ovvero reclami o risultati di indagini di customer satisfaction, avente ad oggetto episodi di abuso, illecito, mancato rispetto delle procedure, condotta non etica, corruzione vera e propria, cattiva gestione, scarsa qualità dei servizi			X
8	<b>Presenza di gravi rilievi a seguito dei controlli interni di regolarità amministrativa o di verifica</b>			
	(ex art. 10 del regolamento comunale per la disciplina dei controlli interni approvato con delibera del CC n. 7/2018), tali da richiedere annullamento in autotutela, revoca di provvedimenti adottati, ecc.			X
9	<b>Capacità dell'Ente di far fronte alle proprie carenze organizzative nei ruoli di responsabilità</b>			
	(Dirigenti, PO) attraverso l'acquisizione delle corrispondenti figure apicali anziché l'affidamento di interim	X		
		ALTO	MEDIO	BASSO
valutazione di probabilità		Nr. 5	0	4

Indicatore di impatto		LIVELLO		
		ALTO	MEDIO	BASSO
1	<b>Impatto sull'immagine dell'Ente</b>			
	misurato attraverso il numero di articoli di giornale pubblicati sulla stampa locale o nazionale o dal numero di servizi radio-televisivi trasmessi, che hanno riguardato episodi di cattiva amministrazione, scarsa qualità dei servizi o corruzione			X
2	<b>Impatto in termini di contenzioso</b>			
	in termini di contenzioso, inteso come i costi economici e/o organizzativi sostenuti per il trattamento del contenzioso dall'Amministrazione			X
3	<b>Impatto organizzativo e/o sulla continuità del servizio</b>			
	inteso come l'effetto che il verificarsi di uno o più eventi rischiosi inerenti il processo può comportare nel normale svolgimento delle attività dell'Ente	X		
4	<b>Danno generato</b>			
	a seguito di irregolarità riscontrate da organismi interni di controllo (controlli interni, controllo di gestione, <i>audit</i> ) o autorità esterne (Corte dei Conti, Autorità Giudiziaria, Autorità Amministrativa)			X
		ALTO	MEDIO	BASSO
valutazione di impatto		Nr. 1	0	3

VALUTAZIONE COMPLESSIVA		ALTO	MEDIO	BASSO	tot	
PROBABILITA'		45	0	12	57	MEDIO
IMPATTO		6	0	6	12	MEDIO
<b>VALUTAZIONE COMPLESSIVA DEL RISCHIO</b>						<b>MEDIO</b>

MAPPATURA PROCEDIMENTI - VALUTAZIONE DEL RISCHIO

SERVIZIO RAGIONERIA - CONTABILITA'

Rendiconto di gestione

Indicatore di probabilità		LIVELLO		
		ALTO	MEDIO	BASSO
1	<b>Discrezionalità</b>		X	
	Focalizza il grado di discrezionalità nelle attività svolte o negli atti prodotti; esprime l'entità del rischio in conseguenza delle responsabilità attribuite e della necessità di dare risposta immediata all'emergenza		X	
2	<b>Coerenza operativa</b>			
	Coerenza fra le prassi operative sviluppate dalle unità organizzative che svolgono il processo e gli strumenti normativi e di regolamentazione che disciplinano lo stesso	X		
3	<b>Rilevanza degli interessi "esterni"</b>			
	quantificati in termini di entità del beneficio economico e non, ottenibile dai soggetti destinatari del processo		X	
4	<b>Livello di opacità del processo</b>			
	misurato attraverso solleciti scritti da parte del RPCT per la pubblicazione dei dati, le richieste di accesso civico "semplice" e/o "generalizzato", gli eventuali rilievi da parte dell'organismo di vigilanza in sede di attestazione annuale del rispetto degli obblighi di trasparenza			X
5	<b>Presenza di "eventi sentinella"</b>			
	per il processo, ovvero procedimenti avviati dall'autorità giudiziaria o contabile o ricorsi amministrativi nei confronti dell'Ente o procedimenti disciplinari avviati nei confronti dei dipendenti impiegati sul processo in esame			X
6	<b>Livello di attuazione delle misure di prevenzione sia generali sia specifiche previste dal PTPCT per il processo/attività</b>			
	desunte dai monitoraggi effettuati dai responsabili	X		
7	<b>Segnalazioni, reclami</b>			
	pervenuti con riferimento al processo in oggetto, intese come qualsiasi informazione pervenuta a mezzo e-mail, telefono, ovvero reclami o risultati di indagini di customer satisfaction, avente ad oggetto episodi di abuso, illecito, mancato rispetto delle procedure, condotta non etica, corruzione vera e propria, cattiva gestione, scarsa qualità dei servizi			X
8	<b>Presenza di gravi rilievi a seguito dei controlli interni di regolarità amministrativa o di verifica</b>			
	(ex art. 10 del regolamento comunale per la disciplina dei controlli interni approvato con delibera del CC n. 7/2018), tali da richiedere annullamento in autotutela, revoca di provvedimenti adottati, ecc.			X
9	<b>Capacità dell'Ente di far fronte alle proprie carenze organizzative nei ruoli di responsabilità</b>			
	(Dirigenti, PO) attraverso l'acquisizione delle corrispondenti figure apicali anziché l'affidamento di interim	X		
		ALTO	MEDIO	BASSO
valutazione di probabilità		Nr. 3	2	4

Indicatore di impatto		LIVELLO		
		ALTO	MEDIO	BASSO
1	<b>Impatto sull'immagine dell'Ente</b>			
	misurato attraverso il numero di articoli di giornale pubblicati sulla stampa locale o nazionale o dal numero di servizi radio-televisivi trasmessi, che hanno riguardato episodi di cattiva amministrazione, scarsa qualità dei servizi o corruzione			X
2	<b>Impatto in termini di contenzioso</b>			
	in termini di contenzioso, inteso come i costi economici e/o organizzativi sostenuti per il trattamento del contenzioso dall'Amministrazione			X
3	<b>Impatto organizzativo e/o sulla continuità del servizio</b>			
	inteso come l'effetto che il verificarsi di uno o più eventi rischiosi inerenti il processo può comportare nel normale svolgimento delle attività dell'Ente	X		
4	<b>Danno generato</b>			
	a seguito di irregolarità riscontrate da organismi interni di controllo (controlli interni, controllo di gestione, <i>audit</i> ) o autorità esterne (Corte dei Conti, Autorità Giudiziaria, Autorità Amministrativa)		X	
		ALTO	MEDIO	BASSO
valutazione di impatto		Nr. 1	1	2

VALUTAZIONE COMPLESSIVA		ALTO	MEDIO	BASSO	tot	
PROBABILITA'		27	12	12	51	MEDIO
IMPATTO		6	4	4	14	MEDIO
<b>VALUTAZIONE COMPLESSIVA DEL RISCHIO</b>						<b>MEDIO</b>

MAPPATURA PROCEDIMENTI - VALUTAZIONE DEL RISCHIO

SERVIZIO RAGIONERIA - PERSONALE

Procedimenti disciplinari

Indicatore di probabilità		LIVELLO		
		ALTO	MEDIO	BASSO
1	<b>Discrezionalità</b>			
	Focalizza il grado di discrezionalità nelle attività svolte o negli atti prodotti; esprime l'entità del rischio in conseguenza delle responsabilità attribuite e della necessità di dare risposta immediata all'emergenza	X		
2	<b>Coerenza operativa</b>			
	Coerenza fra le prassi operative sviluppate dalle unità organizzative che svolgono il processo e gli strumenti normativi e di regolamentazione che disciplinano lo stesso	X		
3	<b>Rilevanza degli interessi "esterni"</b>			
	quantificati in termini di entità del beneficio economico e non, ottenibile dai soggetti destinatari del processo		X	
4	<b>Livello di opacità del processo</b>			
	misurato attraverso solleciti scritti da parte del RPCT per la pubblicazione dei dati, le richieste di accesso civico "semplice" e/o "generalizzato", gli eventuali rilievi da parte dell'organismo di vigilanza in sede di attestazione annuale del rispetto degli obblighi di trasparenza			X
5	<b>Presenza di "eventi sentinella"</b>			
	per il processo, ovvero procedimenti avviati dall'autorità giudiziaria o contabile o ricorsi amministrativi nei confronti dell'Ente o procedimenti disciplinari avviati nei confronti dei dipendenti impiegati sul processo in esame			X
6	<b>Livello di attuazione delle misure di prevenzione sia generali sia specifiche previste dal PTPCT per il processo/attività</b>			
	desunte dai monitoraggi effettuati dai responsabili		X	
7	<b>Segnalazioni, reclami</b>			
	pervenuti con riferimento al processo in oggetto, intese come qualsiasi informazione pervenuta a mezzo e-mail, telefono, ovvero reclami o risultati di indagini di customer satisfaction, avente ad oggetto episodi di abuso, illecito, mancato rispetto delle procedure, condotta non etica, corruzione vera e propria, cattiva gestione, scarsa qualità dei servizi			X
8	<b>Presenza di gravi rilievi a seguito dei controlli interni di regolarità amministrativa o di verifica</b>			
	(ex art. 10 del regolamento comunale per la disciplina dei controlli interni approvato con delibera del CC n. 7/2018), tali da richiedere annullamento in autotutela, revoca di provvedimenti adottati, ecc.			X
9	<b>Capacità dell'Ente di far fronte alle proprie carenze organizzative nei ruoli di responsabilità</b>			
	(Dirigenti, PO) attraverso l'acquisizione delle corrispondenti figure apicali anziché l'affidamento di interim		X	
		ALTO	MEDIO	BASSO
valutazione di probabilità		Nr. 2	3	4

Indicatore di impatto		LIVELLO		
		ALTO	MEDIO	BASSO
1	<b>Impatto sull'immagine dell'Ente</b>			
	misurato attraverso il numero di articoli di giornale pubblicati sulla stampa locale o nazionale o dal numero di servizi radio-televisivi trasmessi, che hanno riguardato episodi di cattiva amministrazione, scarsa qualità dei servizi o corruzione			X
2	<b>Impatto in termini di contenzioso</b>			
	in termini di contenzioso, inteso come i costi economici e/o organizzativi sostenuti per il trattamento del contenzioso dall'Amministrazione			X
3	<b>Impatto organizzativo e/o sulla continuità del servizio</b>			
	inteso come l'effetto che il verificarsi di uno o più eventi rischiosi inerenti il processo può comportare nel normale svolgimento delle attività dell'Ente		X	
4	<b>Danno generato</b>			
	a seguito di irregolarità riscontrate da organismi interni di controllo (controlli interni, controllo di gestione, <i>audit</i> ) o autorità esterne (Corte dei Conti, Autorità Giudiziaria, Autorità Amministrativa)			X
		ALTO	MEDIO	BASSO
valutazione di impatto		Nr. 0	1	3

VALUTAZIONE COMPLESSIVA		ALTO	MEDIO	BASSO	tot
PROBABILITA'		18	18	12	48 MEDIO
IMPATTO		0	4	6	10 BASSO
VALUTAZIONE COMPLESSIVA DEL RISCHIO					BASSO

MAPPATURA PROCEDIMENTI - VALUTAZIONE DEL RISCHIO

SERVIZIO RAGIONERIA - PERSONALE

Incarichi extra-istituzionali

Indicatore di probabilità		LIVELLO		
		ALTO	MEDIO	BASSO
1	<b>Discrezionalità</b>			
	Focalizza il grado di discrezionalità nelle attività svolte o negli atti prodotti; esprime l'entità del rischio in conseguenza delle responsabilità attribuite e della necessità di dare risposta immediata all'emergenza	X		
2	<b>Coerenza operativa</b>			
	Coerenza fra le prassi operative sviluppate dalle unità organizzative che svolgono il processo e gli strumenti normativi e di regolamentazione che disciplinano lo stesso	X		
3	<b>Rilevanza degli interessi "esterni"</b>			
	quantificati in termini di entità del beneficio economico e non, ottenibile dai soggetti destinatari del processo	X		
4	<b>Livello di opacità del processo</b>			
	misurato attraverso solleciti scritti da parte del RPCT per la pubblicazione dei dati, le richieste di accesso civico "semplice" e/o "generalizzato", gli eventuali rilievi da parte dell'organismo di vigilanza in sede di attestazione annuale del rispetto degli obblighi di trasparenza			X
5	<b>Presenza di "eventi sentinella"</b>			
	per il processo, ovvero procedimenti avviati dall'autorità giudiziaria o contabile o ricorsi amministrativi nei confronti dell'Ente o procedimenti disciplinari avviati nei confronti dei dipendenti impiegati sul processo in esame			X
6	<b>Livello di attuazione delle misure di prevenzione sia generali sia specifiche previste dal PTPCT per il processo/attività</b>			
	desunte dai monitoraggi effettuati dai responsabili		X	
7	<b>Segnalazioni, reclami</b>			
	pervenuti con riferimento al processo in oggetto, intese come qualsiasi informazione pervenuta a mezzo e-mail, telefono, ovvero reclami o risultati di indagini di customer satisfaction, avente ad oggetto episodi di abuso, illecito, mancato rispetto delle procedure, condotta non etica, corruzione vera e propria, cattiva gestione, scarsa qualità dei servizi			X
8	<b>Presenza di gravi rilievi a seguito dei controlli interni di regolarità amministrativa o di verifica</b>			
	(ex art. 10 del regolamento comunale per la disciplina dei controlli interni approvato con delibera del CC n. 7/2018), tali da richiedere annullamento in autotutela, revoca di provvedimenti adottati, ecc.			X
9	<b>Capacità dell'Ente di far fronte alle proprie carenze organizzative nei ruoli di responsabilità</b>			
	(Dirigenti, PO) attraverso l'acquisizione delle corrispondenti figure apicali anziché l'affidamento di interim		X	
		ALTO	MEDIO	BASSO
valutazione di probabilità		Nr. 3	2	4

Indicatore di impatto		LIVELLO		
		ALTO	MEDIO	BASSO
1	<b>Impatto sull'immagine dell'Ente</b>			
	misurato attraverso il numero di articoli di giornale pubblicati sulla stampa locale o nazionale o dal numero di servizi radio-televisivi trasmessi, che hanno riguardato episodi di cattiva amministrazione, scarsa qualità dei servizi o corruzione			X
2	<b>Impatto in termini di contenzioso</b>			
	in termini di contenzioso, inteso come i costi economici e/o organizzativi sostenuti per il trattamento del contenzioso dall'Amministrazione			X
3	<b>Impatto organizzativo e/o sulla continuità del servizio</b>			
	inteso come l'effetto che il verificarsi di uno o più eventi rischiosi inerenti il processo può comportare nel normale svolgimento delle attività dell'Ente		X	
4	<b>Danno generato</b>			
	a seguito di irregolarità riscontrate da organismi interni di controllo (controlli interni, controllo di gestione, <i>audit</i> ) o autorità esterne (Corte dei Conti, Autorità Giudiziaria, Autorità Amministrativa)			X
		ALTO	MEDIO	BASSO
valutazione di impatto		Nr. 0	1	3

VALUTAZIONE COMPLESSIVA		ALTO	MEDIO	BASSO	tot	
PROBABILITA'		27	12	12	51	MEDIO
IMPATTO		0	4	6	10	BASSO
<b>VALUTAZIONE COMPLESSIVA DEL RISCHIO</b>						<b>BASSO</b>

MAPPATURA PROCEDIMENTI - VALUTAZIONE DEL RISCHIO

SERVIZIO RAGIONERIA - PERSONALE

Adeempimenti gestione personale comunicazioni Anagrafe prestazioni / Perlapa Gepas / Rilevazioni Conto annuale

Indicatore di probabilità		LIVELLO		
		ALTO	MEDIO	BASSO
1	<b>Discrezionalità</b>			
	Focalizza il grado di discrezionalità nelle attività svolte o negli atti prodotti; esprime l'entità del rischio in conseguenza delle responsabilità attribuite e della necessità di dare risposta immediata all'emergenza	X		
2	<b>Coerenza operativa</b>			
	Coerenza fra le prassi operative sviluppate dalle unità organizzative che svolgono il processo e gli strumenti normativi e di regolamentazione che disciplinano lo stesso	X		
3	<b>Rilevanza degli interessi "esterni"</b>			
	quantificati in termini di entità del beneficio economico e non, ottenibile dai soggetti destinatari del processo		X	
4	<b>Livello di opacità del processo</b>			
	misurato attraverso solleciti scritti da parte del RPCT per la pubblicazione dei dati, le richieste di accesso civico "semplice" e/o "generalizzato", gli eventuali rilievi da parte dell'organismo di vigilanza in sede di attestazione annuale del rispetto degli obblighi di trasparenza		X	
5	<b>Presenza di "eventi sentinella"</b>			
	per il processo, ovvero procedimenti avviati dall'autorità giudiziaria o contabile o ricorsi amministrativi nei confronti dell'Ente o procedimenti disciplinari avviati nei confronti dei dipendenti impiegati sul processo in esame			X
6	<b>Livello di attuazione delle misure di prevenzione sia generali sia specifiche previste dal PTPCT per il processo/attività</b>			
	desunte dai monitoraggi effettuati dai responsabili		X	
7	<b>Segnalazioni, reclami</b>			
	pervenuti con riferimento al processo in oggetto, intese come qualsiasi informazione pervenuta a mezzo e-mail, telefono, ovvero reclami o risultati di indagini di customer satisfaction, avente ad oggetto episodi di abuso, illecito, mancato rispetto delle procedure, condotta non etica, corruzione vera e propria, cattiva gestione, scarsa qualità dei servizi			X
8	<b>Presenza di gravi rilievi a seguito dei controlli interni di regolarità amministrativa o di verifica</b>			
	(ex art. 10 del regolamento comunale per la disciplina dei controlli interni approvato con delibera del CC n. 7/2018), tali da richiedere annullamento in autotutela, revoca di provvedimenti adottati, ecc.			X
9	<b>Capacità dell'Ente di far fronte alle proprie carenze organizzative nei ruoli di responsabilità</b>			
	(Dirigenti, PO) attraverso l'acquisizione delle corrispondenti figure apicali anziché l'affidamento di interim		X	
		ALTO	MEDIO	BASSO
valutazione di probabilità		Nr. 2	4	3

Indicatore di impatto		LIVELLO		
		ALTO	MEDIO	BASSO
1	<b>Impatto sull'immagine dell'Ente</b>			
	misurato attraverso il numero di articoli di giornale pubblicati sulla stampa locale o nazionale o dal numero di servizi radio-televisivi trasmessi, che hanno riguardato episodi di cattiva amministrazione, scarsa qualità dei servizi o corruzione			X
2	<b>Impatto in termini di contenzioso</b>			
	in termini di contenzioso, inteso come i costi economici e/o organizzativi sostenuti per il trattamento del contenzioso dall'Amministrazione			X
3	<b>Impatto organizzativo e/o sulla continuità del servizio</b>			
	inteso come l'effetto che il verificarsi di uno o più eventi rischiosi inerenti il processo può comportare nel normale svolgimento delle attività dell'Ente		X	
4	<b>Danno generato</b>			
	a seguito di irregolarità riscontrate da organismi interni di controllo (controlli interni, controllo di gestione, <i>audit</i> ) o autorità esterne (Corte dei Conti, Autorità Giudiziaria, Autorità Amministrativa)			X
		ALTO	MEDIO	BASSO
valutazione di impatto		Nr. 0	1	3

VALUTAZIONE COMPLESSIVA		ALTO	MEDIO	BASSO	tot
PROBABILITA'		18	24	9	51 MEDIO
IMPATTO		0	4	6	10 BASSO
<b>VALUTAZIONE COMPLESSIVA DEL RISCHIO</b>					<b>BASSO</b>

MAPPATURA PROCEDIMENTI - VALUTAZIONE DEL RISCHIO

SERVIZIO RAGIONERIA - PERSONALE

Gestione fruizioni permessi e congedi

Indicatore di probabilità		LIVELLO		
		ALTO	MEDIO	BASSO
1	<b>Discrezionalità</b>		X	
	Focalizza il grado di discrezionalità nelle attività svolte o negli atti prodotti; esprime l'entità del rischio in conseguenza delle responsabilità attribuite e della necessità di dare risposta immediata all'emergenza		X	
2	<b>Coerenza operativa</b>			
	Coerenza fra le prassi operative sviluppate dalle unità organizzative che svolgono il processo e gli strumenti normativi e di regolamentazione che disciplinano lo stesso	X		
3	<b>Rilevanza degli interessi "esterni"</b>			
	quantificati in termini di entità del beneficio economico e non, ottenibile dai soggetti destinatari del processo	X		
4	<b>Livello di opacità del processo</b>			
	misurato attraverso solleciti scritti da parte del RPCT per la pubblicazione dei dati, le richieste di accesso civico "semplice" e/o "generalizzato", gli eventuali rilievi da parte dell'organismo di vigilanza in sede di attestazione annuale del rispetto degli obblighi di trasparenza			X
5	<b>Presenza di "eventi sentinella"</b>			
	per il processo, ovvero procedimenti avviati dall'autorità giudiziaria o contabile o ricorsi amministrativi nei confronti dell'Ente o procedimenti disciplinari avviati nei confronti dei dipendenti impiegati sul processo in esame			X
6	<b>Livello di attuazione delle misure di prevenzione sia generali sia specifiche previste dal PTPCT per il processo/attività</b>			
	desunte dai monitoraggi effettuati dai responsabili	X		
7	<b>Segnalazioni, reclami</b>			
	pervenuti con riferimento al processo in oggetto, intese come qualsiasi informazione pervenuta a mezzo e-mail, telefono, ovvero reclami o risultati di indagini di customer satisfaction, avente ad oggetto episodi di abuso, illecito, mancato rispetto delle procedure, condotta non etica, corruzione vera e propria, cattiva gestione, scarsa qualità dei servizi			X
8	<b>Presenza di gravi rilievi a seguito dei controlli interni di regolarità amministrativa o di verifica</b>			
	(ex art. 10 del regolamento comunale per la disciplina dei controlli interni approvato con delibera del CC n. 7/2018), tali da richiedere annullamento in autotutela, revoca di provvedimenti adottati, ecc.			X
9	<b>Capacità dell'Ente di far fronte alle proprie carenze organizzative nei ruoli di responsabilità</b>			
	(Dirigenti, PO) attraverso l'acquisizione delle corrispondenti figure apicali anziché l'affidamento di interim	X		
		ALTO	MEDIO	BASSO
valutazione di probabilità		Nr. 4	1	4

Indicatore di impatto		LIVELLO		
		ALTO	MEDIO	BASSO
1	<b>Impatto sull'immagine dell'Ente</b>			
	misurato attraverso il numero di articoli di giornale pubblicati sulla stampa locale o nazionale o dal numero di servizi radio-televisivi trasmessi, che hanno riguardato episodi di cattiva amministrazione, scarsa qualità dei servizi o corruzione			X
2	<b>Impatto in termini di contenzioso</b>			
	in termini di contenzioso, inteso come i costi economici e/o organizzativi sostenuti per il trattamento del contenzioso dall'Amministrazione			X
3	<b>Impatto organizzativo e/o sulla continuità del servizio</b>			
	inteso come l'effetto che il verificarsi di uno o più eventi rischiosi inerenti il processo può comportare nel normale svolgimento delle attività dell'Ente	X		
4	<b>Danno generato</b>			
	a seguito di irregolarità riscontrate da organismi interni di controllo (controlli interni, controllo di gestione, <i>audit</i> ) o autorità esterne (Corte dei Conti, Autorità Giudiziaria, Autorità Amministrativa)			X
		ALTO	MEDIO	BASSO
valutazione di impatto		Nr. 1	0	3

VALUTAZIONE COMPLESSIVA		ALTO	MEDIO	BASSO	tot	
PROBABILITA'		36	6	12	54	MEDIO
IMPATTO		6	0	6	12	MEDIO
<b>VALUTAZIONE COMPLESSIVA DEL RISCHIO</b>						<b>MEDIO</b>

MAPPATURA PROCEDIMENTI - VALUTAZIONE DEL RISCHIO

SERVIZIO RAGIONERIA - PERSONALE

Competenze mensili al personale dipendente e amministratori

Indicatore di probabilità		LIVELLO		
		ALTO	MEDIO	BASSO
1	<b>Discrezionalità</b>		X	
	Focalizza il grado di discrezionalità nelle attività svolte o negli atti prodotti; esprime l'entità del rischio in conseguenza delle responsabilità attribuite e della necessità di dare risposta immediata all'emergenza		X	
2	<b>Coerenza operativa</b>			
	Coerenza fra le prassi operative sviluppate dalle unità organizzative che svolgono il processo e gli strumenti normativi e di regolamentazione che disciplinano lo stesso	X		
3	<b>Rilevanza degli interessi "esterni"</b>			
	quantificati in termini di entità del beneficio economico e non, ottenibile dai soggetti destinatari del processo	X		
4	<b>Livello di opacità del processo</b>			
	misurato attraverso solleciti scritti da parte del RPCT per la pubblicazione dei dati, le richieste di accesso civico "semplice" e/o "generalizzato", gli eventuali rilievi da parte dell'organismo di vigilanza in sede di attestazione annuale del rispetto degli obblighi di trasparenza			X
5	<b>Presenza di "eventi sentinella"</b>			
	per il processo, ovvero procedimenti avviati dall'autorità giudiziaria o contabile o ricorsi amministrativi nei confronti dell'Ente o procedimenti disciplinari avviati nei confronti dei dipendenti impiegati sul processo in esame			X
6	<b>Livello di attuazione delle misure di prevenzione sia generali sia specifiche previste dal PTPCT per il processo/attività</b>			
	desunte dai monitoraggi effettuati dai responsabili	X		
7	<b>Segnalazioni, reclami</b>			
	pervenuti con riferimento al processo in oggetto, intese come qualsiasi informazione pervenuta a mezzo e-mail, telefono, ovvero reclami o risultati di indagini di customer satisfaction, avente ad oggetto episodi di abuso, illecito, mancato rispetto delle procedure, condotta non etica, corruzione vera e propria, cattiva gestione, scarsa qualità dei servizi			X
8	<b>Presenza di gravi rilievi a seguito dei controlli interni di regolarità amministrativa o di verifica</b>			
	(ex art. 10 del regolamento comunale per la disciplina dei controlli interni approvato con delibera del CC n. 7/2018), tali da richiedere annullamento in autotutela, revoca di provvedimenti adottati, ecc.			X
9	<b>Capacità dell'Ente di far fronte alle proprie carenze organizzative nei ruoli di responsabilità</b>			
	(Dirigenti, PO) attraverso l'acquisizione delle corrispondenti figure apicali anziché l'affidamento di interim	X		
		ALTO	MEDIO	BASSO
valutazione di probabilità		Nr. 4	1	4

Indicatore di impatto		LIVELLO		
		ALTO	MEDIO	BASSO
1	<b>Impatto sull'immagine dell'Ente</b>			
	misurato attraverso il numero di articoli di giornale pubblicati sulla stampa locale o nazionale o dal numero di servizi radio-televisivi trasmessi, che hanno riguardato episodi di cattiva amministrazione, scarsa qualità dei servizi o corruzione			X
2	<b>Impatto in termini di contenzioso</b>			
	in termini di contenzioso, inteso come i costi economici e/o organizzativi sostenuti per il trattamento del contenzioso dall'Amministrazione			X
3	<b>Impatto organizzativo e/o sulla continuità del servizio</b>			
	inteso come l'effetto che il verificarsi di uno o più eventi rischiosi inerenti il processo può comportare nel normale svolgimento delle attività dell'Ente	X		
4	<b>Danno generato</b>			
	a seguito di irregolarità riscontrate da organismi interni di controllo (controlli interni, controllo di gestione, <i>audit</i> ) o autorità esterne (Corte dei Conti, Autorità Giudiziaria, Autorità Amministrativa)			X
		ALTO	MEDIO	BASSO
valutazione di impatto		Nr. 1	0	3

VALUTAZIONE COMPLESSIVA		ALTO	MEDIO	BASSO	tot
PROBABILITA'		36	6	12	54 MEDIO
IMPATTO		6	0	6	12 MEDIO
<b>VALUTAZIONE COMPLESSIVA DEL RISCHIO</b>					<b>MEDIO</b>

MAPPATURA PROCEDIMENTI - VALUTAZIONE DEL RISCHIO

SERVIZIO RAGIONERIA - PERSONALE

Pratiche relative a selezioni, assunzioni, cessazioni, mobilità

Indicatore di probabilità		LIVELLO		
		ALTO	MEDIO	BASSO
1	<b>Discrezionalità</b>			
	Focalizza il grado di discrezionalità nelle attività svolte o negli atti prodotti; esprime l'entità del rischio in conseguenza delle responsabilità attribuite e della necessità di dare risposta immediata all'emergenza	X		
2	<b>Coerenza operativa</b>			
	Coerenza fra le prassi operative sviluppate dalle unità organizzative che svolgono il processo e gli strumenti normativi e di regolamentazione che disciplinano lo stesso	X		
3	<b>Rilevanza degli interessi "esterni"</b>			
	quantificati in termini di entità del beneficio economico e non, ottenibile dai soggetti destinatari del processo	X		
4	<b>Livello di opacità del processo</b>			
	misurato attraverso solleciti scritti da parte del RPCT per la pubblicazione dei dati, le richieste di accesso civico "semplice" e/o "generalizzato", gli eventuali rilievi da parte dell'organismo di vigilanza in sede di attestazione annuale del rispetto degli obblighi di trasparenza			X
5	<b>Presenza di "eventi sentinella"</b>			
	per il processo, ovvero procedimenti avviati dall'autorità giudiziaria o contabile o ricorsi amministrativi nei confronti dell'Ente o procedimenti disciplinari avviati nei confronti dei dipendenti impiegati sul processo in esame			X
6	<b>Livello di attuazione delle misure di prevenzione sia generali sia specifiche previste dal PTPCT per il processo/attività</b>			
	desunte dai monitoraggi effettuati dai responsabili	X		
7	<b>Segnalazioni, reclami</b>			
	pervenuti con riferimento al processo in oggetto, intese come qualsiasi informazione pervenuta a mezzo e-mail, telefono, ovvero reclami o risultati di indagini di customer satisfaction, avente ad oggetto episodi di abuso, illecito, mancato rispetto delle procedure, condotta non etica, corruzione vera e propria, cattiva gestione, scarsa qualità dei servizi			X
8	<b>Presenza di gravi rilievi a seguito dei controlli interni di regolarità amministrativa o di verifica</b>			
	(ex art. 10 del regolamento comunale per la disciplina dei controlli interni approvato con delibera del CC n. 7/2018), tali da richiedere annullamento in autotutela, revoca di provvedimenti adottati, ecc.			X
9	<b>Capacità dell'Ente di far fronte alle proprie carenze organizzative nei ruoli di responsabilità</b>			
	(Dirigenti, PO) attraverso l'acquisizione delle corrispondenti figure apicali anziché l'affidamento di interim		X	
		ALTO	MEDIO	BASSO
valutazione di probabilità		Nr. 4	1	4

Indicatore di impatto		LIVELLO		
		ALTO	MEDIO	BASSO
1	<b>Impatto sull'immagine dell'Ente</b>			
	misurato attraverso il numero di articoli di giornale pubblicati sulla stampa locale o nazionale o dal numero di servizi radio-televisivi trasmessi, che hanno riguardato episodi di cattiva amministrazione, scarsa qualità dei servizi o corruzione			X
2	<b>Impatto in termini di contenzioso</b>			
	in termini di contenzioso, inteso come i costi economici e/o organizzativi sostenuti per il trattamento del contenzioso dall'Amministrazione			X
3	<b>Impatto organizzativo e/o sulla continuità del servizio</b>			
	inteso come l'effetto che il verificarsi di uno o più eventi rischiosi inerenti il processo può comportare nel normale svolgimento delle attività dell'Ente	X		
4	<b>Danno generato</b>			
	a seguito di irregolarità riscontrate da organismi interni di controllo (controlli interni, controllo di gestione, <i>audit</i> ) o autorità esterne (Corte dei Conti, Autorità Giudiziaria, Autorità Amministrativa)			X
		ALTO	MEDIO	BASSO
valutazione di impatto		Nr. 1	0	3

VALUTAZIONE COMPLESSIVA		ALTO	MEDIO	BASSO	tot	
PROBABILITA'		36	6	12	54	MEDIO
IMPATTO		6	0	6	12	MEDIO
<b>VALUTAZIONE COMPLESSIVA DEL RISCHIO</b>						<b>MEDIO</b>

**RIEPILOGO MISURAZIONE DEL LIVELLO DI ESPOSIZIONE AL RISCHIO E FORMULAZIONE GIUDIZIO SINTETICO**

**DATA COMPILAZIONE: 24/3/2025**

**NR. SCHEDE COMPILATE: 30**

SETTORE/AREA	DESCRIZIONE PROCEDIMENTO/PROCESSO	VALUTAZIONE			MISURE	GIUDIZIO SINTETICO	DATI, EVIDENZE E MOTIVAZIONE DELLA MISURAZIONE APPLICATA	
		PROBABILITA'	IMPATTO	RISCHIO COMPLESSIVO				
1	AREA TECNICA – SERVIZIO EDILIZIA PRIVATA ED URBANISTICA	Procedimenti in materia di Permessi di costruire relativi a: Rilascio Permessi (art. 80 l.p. 15/2015 e s.m.i.) SCIA in sostituzione dei Permessi di costruire(art. 85 comma 2 L.P. 15/2015 e s.m.i.) residenziali, attività industriali, artigianali, commerciali agricole, bancarie e alberghiere	MEDIO	ALTO	CRITICO	Suddivisione del procedimento attribuendo lo svolgimento delle varie fasi a diversi soggetti con ruoli e responsabilità ben definiti. L'introduzione del sistema di presentazione di tutte le pratiche edilizie con sistemi informatici (PEO-pratiche edilizie online) ha ridotto praticamente del tutto i margini di discrezionalità dipendenti dal fattore umano, rendendo note agli interessati (cittadini e professionisti) sia l'istruttoria che gli esiti, con relative tempistiche.	le misure adottate sono buone e permettono di mantenere un buon controllo del rischio	la procedura non ha margine di discrezionalità. Pertanto è indispensabile la separazione tra il soggetto che la gestisce ed il responsabile che controlla e firma. La misurazione del rischio risulta sensibile per le caratteristiche del processo, ma la gestione del processo garantisce un buon controllo del rischio.
2	AREA TECNICA – SERVIZIO EDILIZIA PRIVATA ED URBANISTICA	ABUSI EDILIZI	ALTO	MEDIO	CRITICO	Suddivisione del procedimento attribuendo lo svolgimento delle varie fasi a diversi soggetti con ruoli e responsabilità ben definiti	le misure adottate sono buone e permettono di mantenere un buon controllo del rischio	la procedura non ha margine di discrezionalità. Pertanto è indispensabile la separazione tra il responsabile che controlla e firma. La
3	AREA TECNICA – SERVIZIO EDILIZIA PRIVATA ED URBANISTICA	CILA ATT. EDILIZIA LIBERA	BASSO	BASSO	MINIMO	Suddivisione del procedimento attribuendo lo svolgimento delle varie fasi a diversi soggetti con ruoli e responsabilità ben definiti. L'introduzione del sistema di presentazione di tutte le pratiche edilizie con sistemi informatici (PEO-pratiche edilizie online) ha ridotto praticamente del tutto i margini di discrezionalità dipendenti dal	le misure adottate sono buone e permettono di mantenere un buon controllo del rischio	L'introduzione di un sistema informatizzato per la gestione delle pratiche edilizie on-line (PEO) ha consentito la riduzione al minimo dei margini discrezionali di trattamento.
4	AREA TECNICA – SERVIZIO EDILIZIA PRIVATA ED URBANISTICA	SCIA	MEDIO	MEDIO	MEDIO	Suddivisione del procedimento attribuendo lo svolgimento delle varie fasi a diversi soggetti con ruoli e responsabilità ben definiti.L'introduzione del sistema di presentazione di tutte le pratiche edilizie con sistemi informatici (PEO-pratiche edilizie online) ha ridotto praticamente del tutto i margini di discrezionalità dipendenti dal	le misure adottate sono buone e permettono di mantenere un buon controllo del rischio	L'introduzione di un sistema informatizzato per la gestione delle pratiche edilizie on-line (PEO) ha consentito la riduzione al minimo dei margini discrezionali di trattamento.
5	AREA TECNICA – SERVIZIO EDILIZIA PRIVATA ED URBANISTICA	Strumenti Urbanistici attuativi relativi a formazione, approvazione e gestione dei: Piani regolatori generali e varianti relative (PIANI DI LOTTIZZAZIONE ECC.)	ALTO	ALTO	ALTO	E' prevista la presenza di più incaricati, anche se la responsabilità del procedimento è affidata ad un unico dipendente. E' prevista la compartecipazione di più Enti, Uffici e figure nonché di passaggi procedurali ed istituzionali (e pubblicazioni /	le misure adottate sono buone e permettono di mantenere un buon controllo del rischio	la procedura non ha margine di discrezionalità. Pertanto è indispensabile la separazione tra del soggetto che la gestisce ed il responsabile che controlla e firma. La misurazione del rischio risulta critica
6	AREA TECNICA – SERVIZIO EDILIZIA PRIVATA ED URBANISTICA	Definizione e quantificazione sanzioni, contributo di costruzione, monetizzazione parcheggi, relativi a SCIA, permessi di costruire, permessi	ALTO	ALTO	ALTO	Adozione di procedure automatica e secondo precise normative di legge, tempistiche prestabilite dalla legge.	le misure adottate sono buone e permettono di mantenere un buon controllo del rischio	La mancanza di rilievi e reclami nell'evasione delle pratiche denota gestione della procedura.
7	AREA TECNICA – SERVIZIO EDILIZIA PRIVATA ED URBANISTICA	Rimborso contributo di costruzione	MEDIO	BASSO	BASSO	Adozione di procedure automatica e secondo precise normative di legge, tempistiche prestabilite dalla legge.	le misure adottate sono buone e permettono di mantenere un buon controllo del rischio	La mancanza di rilievi e reclami nell'evasione delle pratiche denota gestione della procedura.
8	AREA TECNICA – SERVIZIO PATRIMONIO E AMBIENTE	Approvazione dei Piani di prevenzione e disinfezione del territorio comunale (applicazione del D.Lgs n° 152/06 e s.m.i.)	MEDIO	MEDIO	MEDIO	E' prevista la presenza di più incaricati, anche se la responsabilità del procedimento è affidata ad un unico dipendente. E' prevista la compartecipazione di più Enti quale Azienda sanitaria, Uffici e figure nonché di passaggi procedurali ed istituzionali (e pubblicazioni) che garantiscono la trasparenza.	le misure adottate sono buone e permettono di mantenere un buon controllo del rischio	la procedura non ha margine di discrezionalità. Pertanto è indispensabile la separazione tra il soggetto che la gestisce ed il responsabile che controlla e firma. La misurazione del rischio risulta media per le caratteristiche del processo, ma la gestione del processo garantisce un buon controllo del rischio.
9	AREA TECNICA – SERVIZIO EDILIZIA PRIVATA ED URBANISTICA	Controllo idoneità alloggiativa	BASSO	BASSO	MINIMO	Adozione di procedure automatica e secondo precise normative di legge, tempistiche prestabilite dalla legge.	le misure adottate sono buone e permettono di mantenere un buon controllo del rischio	La mancanza di rilievi e reclami nell'evasione delle pratiche denota gestione della procedura.
10	AREA TECNICA – SERVIZIO EDILIZIA PRIVATA ED URBANISTICA	Rilascio Permessi di costruire in sanatoria (L.P. 1/2008 artt. 123 e segg.) con: istruttoria, verifiche, sopralluoghi, verbali di accertamento edilizio, archivio, richiesta integrazioni e istruttoria elaborati integrativi	MEDIO	MEDIO	MEDIO	Suddivisione del procedimento attribuendo lo svolgimento delle varie fasi a diversi soggetti con ruoli e responsabilità ben definiti	le misure adottate sono buone e permettono di mantenere un buon controllo del rischio	la procedura non ha margine di discrezionalità. Pertanto è indispensabile la separazione tra il soggetto che la gestisce ed il responsabile che controlla e firma. La misurazione del rischio risulta medio per le caratteristiche del processo, ma la gestione del processo garantisce un buon controllo del rischio.
11	AREA TECNICA – SERVIZIO PATRIMONIO E AMBIENTE	Rilascio di autorizzazioni ambientali (coltivazione cave, fognature, deroghe inquinamento acustico)	BASSO	MEDIO	BASSO	Adozione di procedure automatica e secondo precise normative di legge, tempistiche prestabilite dalla legge.	le misure adottate sono buone e permettono di mantenere un buon controllo del rischio	La mancanza di rilievi e reclami nell'evasione delle pratiche denota gestione della procedura.
12	AREA TECNICA – SERVIZIO EDILIZIA PRIVATA ED URBANISTICA	Rilascio condoni edilizi definiti (e/o concessioni in sanatoria relativi agli anni 1985/1994/2003)-Legge 47/85, legge 724/94, legge 269/03 - 326/03 non ancora conclusi.	MEDIO	MEDIO	MEDIO	Suddivisione del procedimento attribuendo lo svolgimento delle varie fasi a diversi soggetti con ruoli e responsabilità ben definiti	le misure adottate sono buone e permettono di mantenere un buon controllo del rischio	la procedura non ha margine di discrezionalità. Pertanto è indispensabile la separazione tra il soggetto che la gestisce ed il responsabile che controlla e firma. La misurazione del rischio risulta medio per le caratteristiche del processo, ma la gestione del processo garantisce un buon controllo del rischio.

		VALUTAZIONE				NR. SCHEDE COMPILATE: 30		
SETTORE/AREA	DESCRIZIONE PROCEDIMENTO/PROCESSO	PROBABILITA'	IMPATTO	RISCHIO COMPLESSIVO	MISURE	GIUDIZIO SINTETICO	DATI, EVIDENZE E MOTIVAZIONE DELLA MISURAZIONE APPLICATA	
13	AREA TECNICA – SERVIZIO EDILIZIA PRIVATA ED URBANISTICA	BASSO	BASSO	MINIMO	Condivisione del procedimento con più addetti degli uffici comunali e azienda sanitaria e invio a tutte le parti interessate della lettera di avvio del procedimento.	le misure adottate sono buone e permettono di mantenere un buon controllo del rischio	tipologia di pratica che viene valutata in collaborazione tra più Uffici e Azienda sanitaria. Pertanto la gestione del processo garantisce un buon controllo del rischio.	
14	AREA TECNICA – SERVIZIO EDILIZIA PRIVATA ED URBANISTICA	BASSO	BASSO	MINIMO	Adozione di procedure automatica e secondo precise normative di legge, tempistiche prestabilite dalla legge.	le misure adottate sono buone e permettono di mantenere un buon controllo del rischio	La mancanza di rilievi e reclami nell'evasione delle pratiche denota gestione della procedura.	
15	AREA TECNICA – SERVIZIO EDILIZIA PRIVATA ED URBANISTICA	MEDIO	MEDIO	MEDIO	Adozione del regolamento per l'affidamento di incarichi a professionisti esterni. Principio della rotazione degli incarichi	le misure adottate sono buone e permettono di mantenere un buon controllo del rischio	Gli incarichi di Progettazione vengono conferiti a professionisti esterni nel caso di impossibilità ovvero inopportunità di utilizzo del personale interno, nel caso in cui la materia da trattare	
16	AREA TECNICA – SERVIZIO EDILIZIA PRIVATA ED URBANISTICA	BASSO	MEDIO	BASSO	ORDINE CRONOLOGICO	le misure risultano sufficienti per mantenere il controllo del rischio	La mancanza di rilievi e reclami nell'evasione delle pratiche denota gestione della procedura.	
17	AREA TECNICA - SERVIZIO PATRIMONIO E AMBIENTE	BASSO	BASSO	MINIMO	ORDINE CRONOLOGICO/ISTRUTTORIA	le misure risultano sufficienti per mantenere il controllo del rischio	La procedura è attivata su istanza di parte e le misure sono buone per l'eliminazione del rischio	
18	AREA TECNICA (trasversale LLPP, Patrimonio e Ambiente, servizio gare e appalti)	MEDIO	MEDIO	MEDIO	PIANO DI GESTIONE/PROGRAMMAZIONE/ROTAZIONE. L'introduzione di accordi quadro per l'approvvigionamento di beni e servizi su gran parte dei bisogni	le misure risultano sufficienti per mantenere il controllo del rischio (nel rispetto dei principi e delle norme di cui al D. Lgs. n. 36/2023)	Ogni lavoro/fornitura/servizio viene attuato dal responsabile del procedimento in sintonia con il PEG e le competenze sono assegnate a rotazione	
19	AREA TECNICA (trasversale LLPP, Patrimonio e Ambiente, servizio gare e appalti)	MEDIO	ALTO	CRITICO	PIANO DI GESTIONE/PROGRAMMAZIONE/COMPARAZIONE	le misure risultano sufficienti per mantenere il controllo del rischio (nel rispetto dei principi e delle norme di cui al D. Lgs. n. 36/2023)	Le procedure seguono i criteri normativi effettuando confronti e comparazioni prezzi anche con l'ausilio di Ente accreditato per la gestione gara.	
20	AREA TECNICA (trasversale LLPP, Patrimonio e Ambiente, servizio gare e appalti)	BASSO	ALTO	MEDIO	PIANO DI GESTIONE/PROGRAMMAZIONE	le misure risultano sufficienti per mantenere il controllo del rischio (nel rispetto dei principi e delle norme di cui al D. Lgs. n. 36/2023)	Le procedure seguono i criteri normativi effettuando confronti e comparazioni prezzi anche con l'ausilio di Ente accreditato per la gestione gara.	
21	AREA TECNICA (trasversale LLPP, Patrimonio e Ambiente, servizio gare e appalti)	BASSO	ALTO	MEDIO	PIANO DI GESTIONE/PROGRAMMAZIONE	le misure risultano sufficienti per mantenere il controllo del rischio (nel rispetto dei principi e delle norme di cui al D. Lgs. n. 36/2023)	Le procedure seguono i criteri normativi effettuando confronti e comparazioni prezzi anche con l'ausilio di Ente accreditato per la gestione gara.	
22	AREA TECNICA (trasversale LLPP, Patrimonio e Ambiente, servizio gare e appalti)	BASSO	ALTO	MEDIO	PIANO DI GESTIONE/PROGRAMMAZIONE	le misure risultano sufficienti per mantenere il controllo del rischio (nel rispetto dei principi e delle norme di cui al D. Lgs. n. 36/2023)	Non risultano procedure di tali importi, in ogni caso l'ufficio si affida a Ente accreditato per la gestione della gara.	
23	AREA TECNICA (trasversale LLPP, Patrimonio e Ambiente, Edilizia privata e	MEDIO	BASSO	BASSO	ISTRUTTORIA/CONTROLLO LAVORI	le misure risultano sufficienti per mantenere il controllo del rischio	L'attività viene svolta internamente nel caso di importi modesti, è affidata a soggetto esterno nel caso di importi rilevanti.	
24	AREA TECNICA – SERVIZIO EDILIZIA PRIVATA ED URBANISTICA	BASSO	BASSO	MINIMO	ORDINE CRONOLOGICO/NORMATIVA	le misure risultano sufficienti per mantenere il controllo del rischio	I supporti informatici aiutano l'istruttore nel processo di verifica.	
25	AREA TECNICA – SERVIZIO EDILIZIA PRIVATA ED URBANISTICA	MEDIO	ALTO	CRITICO	NORMATIVA/PROGRAMMAZIONE	le misure risultano sufficienti per mantenere il controllo del rischio	I processi seguono le normative vigenti, le misure applicate risultano sufficienti.	
26	AREA TECNICA – SERVIZIO EDILIZIA PRIVATA ED URBANISTICA	MEDIO	MEDIO	MEDIO	ORDINE CRONOLOGICO/NORMATIVA	le misure risultano sufficienti per mantenere il controllo del rischio	I processi seguono le normative vigenti, le misure applicate risultano sufficienti.	
29	AREA TECNICA – SERVIZIO EDILIZIA PRIVATA ED URBANISTICA	MEDIO	MEDIO	MEDIO	ISTRUTTORIA/CONTROLLO LAVORI	le misure risultano sufficienti per mantenere il controllo del rischio	L'attività viene svolta previo controllo lavori e istruttoria.	
30	AREA TECNICA – SERVIZIO EDILIZIA PRIVATA ED URBANISTICA/SERVIZIO PATRIMONIO	BASSO	MEDIO	BASSO	ISTRUTTORIA/NORMATIVA	le misure risultano sufficienti per mantenere il controllo del rischio	Il processo risulta inserito nelle procedure normative e presenta rischio minimo.	

MAPPATURA PROCEDIMENTI - VALUTAZIONE DEL RISCHIO

AREA TECNICA – SERVIZIO EDILIZIA PRIVATA ED URBANISTICA

#####

Indicatore di probabilità		LIVELLO		
1	Descrizionalità	ALTO	MEDIO	BASSO
	Focalizza il grado di discrezionalità nelle attività svolte o negli atti prodotti; esprime l'entità del rischio in conseguenza delle responsabilità attribuite e della necessità di dare risposta immediata all'emergenza	X		
2	Coerenza operativa	ALTO	MEDIO	BASSO
	Coerenza fra le prassi operative sviluppate dalle unità organizzative che svolgono il processo e gli strumenti normativi e di regolamentazione che disciplinano lo stesso	X		
3	Rilevanza degli interessi "esterni"	ALTO	MEDIO	BASSO
	quantificati in termini di entità del beneficio economico e non, ottenibile dai soggetti destinatari del processo		X	
4	Livello di opacità del processo	ALTO	MEDIO	BASSO
	misurato attraverso solleciti scritti da parte del RPCT per la pubblicazione dei dati, le richieste di accesso civico "semplice" e/o "generalizzato", gli eventuali rilievi da parte dell'organismo di vigilanza in sede di attestazione annuale del rispetto degli obblighi di trasparenza		X	
5	Presenza di "eventi sentinella"	ALTO	MEDIO	BASSO
	per il processo, ovvero procedimenti avviati dall'autorità giudiziaria o contabile o ricorsi amministrativi nei confronti dell'Ente o procedimenti disciplinari avviati nei confronti dei dipendenti impiegati sul processo in esame		X	
6	Livello di attuazione delle misure di prevenzione sia generali sia specifiche previste dal PTPCT per il processo/attività	ALTO	MEDIO	BASSO
	desunte dai monitoraggi effettuati dai responsabili		X	
7	Segnalazioni, reclami	ALTO	MEDIO	BASSO
	pervenuti con riferimento al processo in oggetto, intese come qualsiasi informazione pervenuta a mezzo e-mail, telefono, ovvero reclami o risultati di indagini di customer satisfaction, avente ad oggetto episodi di abuso, illecito, mancato rispetto delle procedure, condotta non etica, corruzione vera e propria, cattiva gestione, scarsa qualità dei servizi		X	
8	Presenza di gravi rilievi a seguito dei controlli interni di regolarità amministrativa o di verifica	ALTO	MEDIO	BASSO
	(ex art. 10 del regolamento comunale per la disciplina dei controlli interni approvato con delibera del CC n. 7/2018), tali da richiedere annullamento in autotutela, revoca di provvedimenti adottati, ecc.			X
9	Capacità dell'Ente di far fronte alle proprie carenze organizzative nei ruoli di responsabilità	ALTO	MEDIO	BASSO
	(Dirigenti, PO) attraverso l'acquisizione delle corrispondenti figure apicali anziché l'affidamento di interim		X	
		ALTO	MEDIO	BASSO
valutazione di probabilità		Nr. 2	6	1

Indicatore di impatto		LIVELLO		
1	Impatto sull'immagine dell'Ente	ALTO	MEDIO	BASSO
	misurato attraverso il numero di articoli di giornale pubblicati sulla stampa locale o nazionale o dal numero di servizi radio-televisivi trasmessi, che hanno riguardato episodi di cattiva amministrazione, scarsa qualità dei servizi o corruzione	X		
2	Impatto in termini di contenzioso	ALTO	MEDIO	BASSO
	in termini di contenzioso, inteso come i costi economici e/o organizzativi sostenuti per il trattamento del contenzioso dall'Amministrazione		X	
3	Impatto organizzativo e/o sulla continuità del servizio	ALTO	MEDIO	BASSO
	inteso come l'effetto che il verificarsi di uno o più eventi rischiosi inerenti il processo può comportare nel normale svolgimento delle attività dell'Ente		X	
4	Danno generato	ALTO	MEDIO	BASSO
	a seguito di irregolarità riscontrate da organismi interni di controllo (controlli interni, controllo di gestione, audit) o autorità esterne (Corte dei Conti, Autorità Giudiziaria, Autorità Amministrativa)		X	
		ALTO	MEDIO	BASSO
valutazione di impatto		Nr. 1	3	0

VALUTAZIONE COMPLESSIVA	ALTO	MEDIO	BASSO	tot	
PROBABILITA'	18	36	3	57	MEDIO
IMPATTO	6	12	0	18	ALTO
<b>VALUTAZIONE COMPLESSIVA DEL RISCHIO</b>					<b>CRITICO</b>

MAPPATURA PROCEDIMENTI - VALUTAZIONE DEL RISCHIO

AREA TECNICA – SERVIZIO EDILIZIA PRIVATA ED URBANISTICA

ABUSI EDILIZI

Indicatore di probabilità		LIVELLO		
		ALTO	MEDIO	BASSO
1	<b>Discrezionalità</b>			
	Focalizza il grado di discrezionalità nelle attività svolte o negli atti prodotti; esprime l'entità del rischio in conseguenza delle responsabilità attribuite e della necessità di dare risposta immediata all'emergenza	X		
2	<b>Coerenza operativa</b>			
	Coerenza fra le prassi operative sviluppate dalle unità organizzative che svolgono il processo e gli strumenti normativi e di regolamentazione che disciplinano lo stesso	X		
3	<b>Rilevanza degli interessi "esterni"</b>			
	quantificati in termini di entità del beneficio economico e non, ottenibile dai soggetti destinatari del processo	X		
4	<b>Livello di opacità del processo</b>			
	misurato attraverso solleciti scritti da parte del RPCT per la pubblicazione dei dati, le richieste di accesso civico "semplice" e/o "generalizzato", gli eventuali rilievi da parte dell'organismo di vigilanza in sede di attestazione annuale del rispetto degli obblighi di trasparenza	X		
5	<b>Presenza di "eventi sentinella"</b>			
	per il processo, ovvero procedimenti avviati dall'autorità giudiziaria o contabile o ricorsi amministrativi nei confronti dell'Ente o procedimenti disciplinari avviati nei confronti dei dipendenti impiegati sul processo in esame		X	
6	<b>Livello di attuazione delle misure di prevenzione sia generali sia specifiche previste dal PTPCT per il processo/attività</b>			
	desunte dai monitoraggi effettuati dai responsabili	X		
7	<b>Segnalazioni, reclami</b>			
	pervenuti con riferimento al processo in oggetto, intese come qualsiasi informazione pervenuta a mezzo e-mail, telefono, ovvero reclami o risultati di indagini di customer satisfaction, avente ad oggetto episodi di abuso, illecito, mancato rispetto delle procedure, condotta non etica, corruzione vera e propria, cattiva gestione, scarsa qualità dei servizi			X
8	<b>Presenza di gravi rilievi a seguito dei controlli interni di regolarità amministrativa o di verifica</b>			
	(ex art. 10 del regolamento comunale per la disciplina dei controlli interni approvato con delibera del CC n. 7/2018), tali da richiedere annullamento in autotutela, revoca di provvedimenti adottati, ecc.			X
9	<b>Capacità dell'Ente di far fronte alle proprie carenze organizzative nei ruoli di responsabilità</b>			
	(Dirigenti, PO) attraverso l'acquisizione delle corrispondenti figure apicali anziché l'affidamento di interim	X		
		ALTO	MEDIO	BASSO
valutazione di probabilità		Nr. 6	1	2

Indicatore di impatto		LIVELLO		
		ALTO	MEDIO	BASSO
1	<b>Impatto sull'immagine dell'Ente</b>			
	misurato attraverso il numero di articoli di giornale pubblicati sulla stampa locale o nazionale o dal numero di servizi radio-televisivi trasmessi, che hanno riguardato episodi di cattiva amministrazione, scarsa qualità dei servizi o corruzione			X
2	<b>Impatto in termini di contenzioso</b>			
	in termini di contenzioso, inteso come i costi economici e/o organizzativi sostenuti per il trattamento del contenzioso dall'Amministrazione		X	
3	<b>Impatto organizzativo e/o sulla continuità del servizio</b>			
	inteso come l'effetto che il verificarsi di uno o più eventi rischiosi inerenti il processo può comportare nel normale svolgimento delle attività dell'Ente	X		
4	<b>Danno generato</b>			
	a seguito di irregolarità riscontrate da organismi interni di controllo (controlli interni, controllo di gestione, audit) o autorità esterne (Corte dei Conti, Autorità Giudiziaria, Autorità Amministrativa)			X
		ALTO	MEDIO	BASSO
valutazione di impatto		Nr. 1	1	2

VALUTAZIONE COMPLESSIVA		ALTO	MEDIO	BASSO	tot
PROBABILITA'		54	6	6	66 ALTO
IMPATTO		6	4	4	14 MEDIO
<b>VALUTAZIONE COMPLESSIVA DEL RISCHIO</b>					<b>CRITICO</b>

MAPPATURA PROCEDIMENTI - VALUTAZIONE DEL RISCHIO

AREA TECNICA – SERVIZIO EDILIZIA PRIVATA ED URBANISTICA

CILA ATT. EDILIZIA LIBERA

Indicatore di probabilità		LIVELLO		
		ALTO	MEDIO	BASSO
1	<b>Discrezionalità</b>			X
	Focalizza il grado di discrezionalità nelle attività svolte o negli atti prodotti; esprime l'entità del rischio in conseguenza delle responsabilità attribuite e della necessità di dare risposta immediata all'emergenza			X
2	<b>Coerenza operativa</b>			X
	Coerenza fra le prassi operative sviluppate dalle unità organizzative che svolgono il processo e gli strumenti normativi e di regolamentazione che disciplinano lo stesso			X
3	<b>Rilevanza degli interessi "esterni"</b>			X
	quantificati in termini di entità del beneficio economico e non, ottenibile dai soggetti destinatari del processo			X
4	<b>Livello di opacità del processo</b>			X
	misurato attraverso solleciti scritti da parte del RPCT per la pubblicazione dei dati, le richieste di accesso civico "semplice" e/o "generalizzato", gli eventuali rilievi da parte dell'organismo di vigilanza in sede di attestazione annuale del rispetto degli obblighi di trasparenza			X
5	<b>Presenza di "eventi sentinella"</b>			X
	per il processo, ovvero procedimenti avviati dall'autorità giudiziaria o contabile o ricorsi amministrativi nei confronti dell'Ente o procedimenti disciplinari avviati nei confronti dei dipendenti impiegati sul processo in esame			X
6	<b>Livello di attuazione delle misure di prevenzione sia generali sia specifiche previste dal PTPCT per il processo/attività</b>			X
	desunte dai monitoraggi effettuati dai responsabili			X
7	<b>Segnalazioni, reclami</b>			X
	pervenuti con riferimento al processo in oggetto, intese come qualsiasi informazione pervenuta a mezzo e-mail, telefono, ovvero reclami o risultati di indagini di customer satisfaction, avente ad oggetto episodi di abuso, illecito, mancato rispetto delle procedure, condotta non etica, corruzione vera e propria, cattiva gestione, scarsa qualità dei servizi			X
8	<b>Presenza di gravi rilievi a seguito dei controlli interni di regolarità amministrativa o di verifica</b>			X
	(ex art. 10 del regolamento comunale per la disciplina dei controlli interni approvato con delibera del CC n. 7/2018), tali da richiedere annullamento in autotutela, revoca di provvedimenti adottati, ecc.			X
9	<b>Capacità dell'Ente di far fronte alle proprie carenze organizzative nei ruoli di responsabilità</b>			X
	(Dirigenti, PO) attraverso l'acquisizione delle corrispondenti figure apicali anziché l'affidamento di interim			X
		<b>ALTO</b>	<b>MEDIO</b>	<b>BASSO</b>
valutazione di probabilità		Nr. 0	0	9

Indicatore di impatto		LIVELLO		
		ALTO	MEDIO	BASSO
1	<b>Impatto sull'immagine dell'Ente</b>			X
	misurato attraverso il numero di articoli di giornale pubblicati sulla stampa locale o nazionale o dal numero di servizi radio-televisivi trasmessi, che hanno riguardato episodi di cattiva amministrazione, scarsa qualità dei servizi o corruzione			X
2	<b>Impatto in termini di contenzioso</b>			X
	in termini di contenzioso, inteso come i costi economici e/o organizzativi sostenuti per il trattamento del contenzioso dall'Amministrazione			X
3	<b>Impatto organizzativo e/o sulla continuità del servizio</b>			X
	inteso come l'effetto che il verificarsi di uno o più eventi rischiosi inerenti il processo può comportare nel normale svolgimento delle attività dell'Ente			X
4	<b>Danno generato</b>			X
	a seguito di irregolarità riscontrate da organismi interni di controllo (controlli interni, controllo di gestione, audit) o autorità esterne (Corte dei Conti, Autorità Giudiziaria, Autorità Amministrativa)			X
		<b>ALTO</b>	<b>MEDIO</b>	<b>BASSO</b>
valutazione di impatto		Nr. 0	0	4

VALUTAZIONE COMPLESSIVA		ALTO	MEDIO	BASSO	tot
PROBABILITA'		0	0	27	27 BASSO
IMPATTO		0	0	8	8 BASSO
<b>VALUTAZIONE COMPLESSIVA DEL RISCHIO</b>					<b>MINIMO</b>

MAPPATURA PROCEDIMENTI - VALUTAZIONE DEL RISCHIO

AREA TECNICA – SERVIZIO EDILIZIA PRIVATA ED URBANISTICA

SCIA

Indicatore di probabilità		LIVELLO		
		ALTO	MEDIO	BASSO
1	<b>Discrezionalità</b>			
	Focalizza il grado di discrezionalità nelle attività svolte o negli atti prodotti; esprime l'entità del rischio in conseguenza delle responsabilità attribuite e della necessità di dare risposta immediata all'emergenza	X		
2	<b>Coerenza operativa</b>			
	Coerenza fra le prassi operative sviluppate dalle unità organizzative che svolgono il processo e gli strumenti normativi e di regolamentazione che disciplinano lo stesso	X		
3	<b>Rilevanza degli interessi "esterni"</b>			
	quantificati in termini di entità del beneficio economico e non, ottenibile dai soggetti destinatari del processo			X
4	<b>Livello di opacità del processo</b>			
	misurato attraverso solleciti scritti da parte del RPCT per la pubblicazione dei dati, le richieste di accesso civico "semplice" e/o "generalizzato", gli eventuali rilievi da parte dell'organismo di vigilanza in sede di attestazione annuale del rispetto degli obblighi di trasparenza	X		
5	<b>Presenza di "eventi sentinella"</b>			
	per il processo, ovvero procedimenti avviati dall'autorità giudiziaria o contabile o ricorsi amministrativi nei confronti dell'Ente o procedimenti disciplinari avviati nei confronti dei dipendenti impiegati sul processo in esame			X
6	<b>Livello di attuazione delle misure di prevenzione sia generali sia specifiche previste dal PTPCT per il processo/attività</b>			
	desunte dai monitoraggi effettuati dai responsabili		X	
7	<b>Segnalazioni, reclami</b>			
	pervenuti con riferimento al processo in oggetto, intese come qualsiasi informazione pervenuta a mezzo e-mail, telefono, ovvero reclami o risultati di indagini di customer satisfaction, avente ad oggetto episodi di abuso, illecito, mancato rispetto delle procedure, condotta non etica, corruzione vera e propria, cattiva gestione, scarsa qualità dei servizi			X
8	<b>Presenza di gravi rilievi a seguito dei controlli interni di regolarità amministrativa o di verifica</b>			
	(ex art. 10 del regolamento comunale per la disciplina dei controlli interni approvato con delibera del CC n. 7/2018), tali da richiedere annullamento in autotutela, revoca di provvedimenti adottati, ecc.			X
9	<b>Capacità dell'Ente di far fronte alle proprie carenze organizzative nei ruoli di responsabilità</b>			
	(Dirigenti, PO) attraverso l'acquisizione delle corrispondenti figure apicali anziché l'affidamento di interim	X		
		<b>ALTO</b>	<b>MEDIO</b>	<b>BASSO</b>
valutazione di probabilità		Nr. 4	1	4

Indicatore di impatto		LIVELLO		
		ALTO	MEDIO	BASSO
1	<b>Impatto sull'immagine dell'Ente</b>			
	misurato attraverso il numero di articoli di giornale pubblicati sulla stampa locale o nazionale o dal numero di servizi radio-televisivi trasmessi, che hanno riguardato episodi di cattiva amministrazione, scarsa qualità dei servizi o corruzione		X	
2	<b>Impatto in termini di contenzioso</b>			
	in termini di contenzioso, inteso come i costi economici e/o organizzativi sostenuti per il trattamento del contenzioso dall'Amministrazione		X	
3	<b>Impatto organizzativo e/o sulla continuità del servizio</b>			
	inteso come l'effetto che il verificarsi di uno o più eventi rischiosi inerenti il processo può comportare nel normale svolgimento delle attività dell'Ente		X	
4	<b>Danno generato</b>			
	a seguito di irregolarità riscontrate da organismi interni di controllo (controlli interni, controllo di gestione, audit) o autorità esterne (Corte dei Conti, Autorità Giudiziaria, Autorità Amministrativa)		X	
		<b>ALTO</b>	<b>MEDIO</b>	<b>BASSO</b>
valutazione di impatto		Nr. 0	4	0

VALUTAZIONE COMPLESSIVA		ALTO	MEDIO	BASSO	tot
PROBABILITA'		36	6	12	54 MEDIO
IMPATTO		0	16	0	16 MEDIO
<b>VALUTAZIONE COMPLESSIVA DEL RISCHIO</b>					<b>MEDIO</b>

MAPPATURA PROCEDIMENTI - VALUTAZIONE DEL RISCHIO

AREA TECNICA – SERVIZIO EDILIZIA PRIVATA ED URBANISTICA

Strumenti Urbanistici attuativi relativi a formazione, approvazione e gestione dei:

Piani regolatori generali e varianti relative (PIANI DI LOTTIZZAZIONE ECC.)

Indicatore di probabilità		LIVELLO		
		ALTO	MEDIO	BASSO
1	<b>Discrezionalità</b>			
	Focalizza il grado di discrezionalità nelle attività svolte o negli atti prodotti; esprime l'entità del rischio in conseguenza delle responsabilità attribuite e della necessità di dare risposta immediata all'emergenza	X		
2	<b>Coerenza operativa</b>			
	Coerenza fra le prassi operative sviluppate dalle unità organizzative che svolgono il processo e gli strumenti normativi e di regolamentazione che disciplinano lo stesso	X		
3	<b>Rilevanza degli interessi "esterni "</b>			
	quantificati in termini di entità del beneficio economico e non, ottenibile dai soggetti destinatari del processo	X		
4	<b>Livello di opacità del processo</b>			
	misurato attraverso solleciti scritti da parte del RPCT per la pubblicazione dei dati, le richieste di accesso civico "semplice" e/o "generalizzato", gli eventuali rilievi da parte dell'organismo di vigilanza in sede di attestazione annuale del rispetto degli obblighi di trasparenza		X	
5	<b>Presenza di "eventi sentinella "</b>			
	per il processo, ovvero procedimenti avviati dall'autorità giudiziaria o contabile o ricorsi amministrativi nei confronti dell'Ente o procedimenti disciplinari avviati nei confronti dei dipendenti impiegati sul processo in esame	X		
6	<b>Livello di attuazione delle misure di prevenzione sia generali sia specifiche previste dal PTPCT per il processo/attività</b>			
	desunte dai monitoraggi effettuati dai responsabili	X		
7	<b>Segnalazioni, reclami</b>			
	pervenuti con riferimento al processo in oggetto, intese come qualsiasi informazione pervenuta a mezzo e-mail, telefono, ovvero reclami o risultati di indagini di customer satisfaction, avente ad oggetto episodi di abuso, illecito, mancato rispetto delle procedure, condotta non etica, corruzione vera e propria, cattiva gestione, scarsa qualità dei servizi	X		
8	<b>Presenza di gravi rilievi a seguito dei controlli interni di regolarità amministrativa o di verifica</b>			
	(ex art. 10 del regolamento comunale per la disciplina dei controlli interni approvato con delibera del CC n. 7/2018), tali da richiedere annullamento in autotutela, revoca di provvedimenti adottati, ecc.		X	
9	<b>Capacità dell'Ente di far fronte alle proprie carenze organizzative nei ruoli di responsabilità</b>			
	(Dirigenti, PO) attraverso l'acquisizione delle corrispondenti figure apicali anziché l'affidamento di interim	X		
		ALTO	MEDIO	BASSO
valutazione di probabilità		Nr. 7	2	0

Indicatore di impatto		LIVELLO		
		ALTO	MEDIO	BASSO
1	<b>Impatto sull'immagine dell'Ente</b>			
	misurato attraverso il numero di articoli di giornale pubblicati sulla stampa locale o nazionale o dal numero di servizi radio-televisivi trasmessi, che hanno riguardato episodi di cattiva amministrazione, scarsa qualità dei servizi o corruzione	X		
2	<b>Impatto in termini di contenzioso</b>			
	in termini di contenzioso, inteso come i costi economici e/o organizzativi sostenuti per il trattamento del contenzioso dall'Amministrazione		X	
3	<b>Impatto organizzativo e/o sulla continuità del servizio</b>			
	inteso come l'effetto che il verificarsi di uno o più eventi rischiosi inerenti il processo può comportare nel normale svolgimento delle attività dell'Ente	X		
4	<b>Danno generato</b>			
	a seguito di irregolarità riscontrate da organismi interni di controllo (controlli interni, controllo di gestione, audit ) o autorità esterne (Corte dei Conti, Autorità Giudiziaria, Autorità Amministrativa)	X		
		ALTO	MEDIO	BASSO
valutazione di impatto		Nr. 3	1	0

VALUTAZIONE COMPLESSIVA		ALTO	MEDIO	BASSO	tot
PROBABILITA'		63	12	0	75 ALTO
IMPATTO		18	4	0	22 ALTO
<b>VALUTAZIONE COMPLESSIVA DEL RISCHIO</b>					<b>ALTO</b>

MAPPATURA PROCEDIMENTI - VALUTAZIONE DEL RISCHIO

AREA TECNICA – SERVIZIO EDILIZIA PRIVATA ED URBANISTICA

Definizione e quantificazione sanzioni, contributo di costruzione, monetizzazione parcheggi, relativi a SCIA, permessi di costruire, permessi di costruire in sanatoria, e provvedimenti in sanatoria

Indicatore di probabilità		LIVELLO		
		ALTO	MEDIO	BASSO
1	<b>Discrezionalità</b>			
	Focalizza il grado di discrezionalità nelle attività svolte o negli atti prodotti; esprime l'entità del rischio in conseguenza delle responsabilità attribuite e della necessità di dare risposta immediata all'emergenza	X		
2	<b>Coerenza operativa</b>			
	Coerenza fra le prassi operative sviluppate dalle unità organizzative che svolgono il processo e gli strumenti normativi e di regolamentazione che disciplinano lo stesso	X		
3	<b>Rilevanza degli interessi "esterni"</b>			
	quantificati in termini di entità del beneficio economico e non, ottenibile dai soggetti destinatari del processo	X		
4	<b>Livello di opacità del processo</b>			
	misurato attraverso solleciti scritti da parte del RPCT per la pubblicazione dei dati, le richieste di accesso civico "semplice" e/o "generalizzato", gli eventuali rilievi da parte dell'organismo di vigilanza in sede di attestazione annuale del rispetto degli obblighi di trasparenza	X		
5	<b>Presenza di "eventi sentinella"</b>			
	per il processo, ovvero procedimenti avviati dall'autorità giudiziaria o contabile o ricorsi amministrativi nei confronti dell'Ente o procedimenti disciplinari avviati nei confronti dei dipendenti impiegati sul processo in esame	X		
6	<b>Livello di attuazione delle misure di prevenzione sia generali sia specifiche previste dal PTPCT per il processo/attività</b>			
	desunte dai monitoraggi effettuati dai responsabili	X		
7	<b>Segnalazioni, reclami</b>			
	(ex art. 10 del regolamento comunale per la disciplina dei controlli interni approvato con delibera del CC n. 7/2018), tali da richiedere annullamento in autotutela, revoca di provvedimenti adottati, ecc.		X	
8	<b>Presenza di gravi rilievi a seguito dei controlli interni di regolarità amministrativa o di verifica</b>			
	(ex art. 147-bis, c. 2, TUEL), tali da richiedere annullamento in autotutela, revoca di provvedimenti adottati, ecc.		X	
9	<b>Capacità dell'Ente di far fronte alle proprie carenze organizzative nei ruoli di responsabilità</b>			
	(Dirigenti, PO) attraverso l'acquisizione delle corrispondenti figure apicali anziché l'affidamento di interim	X		
		ALTO	MEDIO	BASSO
valutazione di probabilità		Nr. 7	2	0

Indicatore di impatto		LIVELLO		
		ALTO	MEDIO	BASSO
1	<b>Impatto sull'immagine dell'Ente</b>			
	misurato attraverso il numero di articoli di giornale pubblicati sulla stampa locale o nazionale o dal numero di servizi radio-televisivi trasmessi, che hanno riguardato episodi di cattiva amministrazione, scarsa qualità dei servizi o corruzione	X		
2	<b>Impatto in termini di contenzioso</b>			
	in termini di contenzioso, inteso come i costi economici e/o organizzativi sostenuti per il trattamento del contenzioso dall'Amministrazione	X		
3	<b>Impatto organizzativo e/o sulla continuità del servizio</b>			
	inteso come l'effetto che il verificarsi di uno o più eventi rischiosi inerenti il processo può comportare nel normale svolgimento delle attività dell'Ente	X		
4	<b>Danno generato</b>			
	a seguito di irregolarità riscontrate da organismi interni di controllo (controlli interni, controllo di gestione, <i>audit</i> ) o autorità esterne (Corte dei Conti, Autorità Giudiziaria, Autorità Amministrativa)		X	
		ALTO	MEDIO	BASSO
valutazione di impatto		Nr. 3	1	0

VALUTAZIONE COMPLESSIVA		ALTO	MEDIO	BASSO	tot
PROBABILITA'		63	12	0	75 ALTO
IMPATTO		18	4	0	22 ALTO
<b>VALUTAZIONE COMPLESSIVA DEL RISCHIO</b>					<b>ALTO</b>

MAPPATURA PROCEDIMENTI - VALUTAZIONE DEL RISCHIO

AREA TECNICA – SERVIZIO EDILIZIA PRIVATA ED URBANISTICA

Rimborso contributo di costruzione

Indicatore di probabilità		LIVELLO		
		ALTO	MEDIO	BASSO
1	<b>Discrezionalità</b>			
	Focalizza il grado di discrezionalità nelle attività svolte o negli atti prodotti; esprime l'entità del rischio in conseguenza delle responsabilità attribuite e della necessità di dare risposta immediata all'emergenza	X		
2	<b>Coerenza operativa</b>			
	Coerenza fra le prassi operative sviluppate dalle unità organizzative che svolgono il processo e gli strumenti normativi e di regolamentazione che disciplinano lo stesso	X		
3	<b>Rilevanza degli interessi "esterni"</b>			
	quantificati in termini di entità del beneficio economico e non, ottenibile dai soggetti destinatari del processo		X	
4	<b>Livello di opacità del processo</b>			
	misurato attraverso solleciti scritti da parte del RPCT per la pubblicazione dei dati, le richieste di accesso civico "semplice" e/o "generalizzato", gli eventuali rilievi da parte dell'organismo di vigilanza in sede di attestazione annuale del rispetto degli obblighi di trasparenza			X
5	<b>Presenza di "eventi sentinella"</b>			
	per il processo, ovvero procedimenti avviati dall'autorità giudiziaria o contabile o ricorsi amministrativi nei confronti dell'Ente o procedimenti disciplinari avviati nei confronti dei dipendenti impiegati sul processo in esame			X
6	<b>Livello di attuazione delle misure di prevenzione sia generali sia specifiche previste dal PTPCT per il processo/attività</b>			
	desunte dai monitoraggi effettuati dai responsabili			X
7	<b>Segnalazioni, reclami</b>			
	pervenuti con riferimento al processo in oggetto, intese come qualsiasi informazione pervenuta a mezzo e-mail, telefono, ovvero reclami o risultati di indagini di customer satisfaction, avente ad oggetto episodi di abuso, illecito, mancato rispetto delle procedure, condotta non etica, corruzione vera e propria, cattiva gestione, scarsa qualità dei servizi			X
8	<b>Presenza di gravi rilievi a seguito dei controlli interni di regolarità amministrativa o di verifica</b>			
	(ex art. 10 del regolamento comunale per la disciplina dei controlli interni approvato con delibera del CC n. 7/2018), tali da richiedere annullamento in autotutela, revoca di provvedimenti adottati, ecc.			X
9	<b>Capacità dell'Ente di far fronte alle proprie carenze organizzative nei ruoli di responsabilità</b>			
	(Dirigenti, PO) attraverso l'acquisizione delle corrispondenti figure apicali anziché l'affidamento di interim			X
		ALTO	MEDIO	BASSO
valutazione di probabilità		Nr. 2	1	6

Indicatore di impatto		LIVELLO		
		ALTO	MEDIO	BASSO
1	<b>Impatto sull'immagine dell'Ente</b>			
	misurato attraverso il numero di articoli di giornale pubblicati sulla stampa locale o nazionale o dal numero di servizi radio-televisivi trasmessi, che hanno riguardato episodi di cattiva amministrazione, scarsa qualità dei servizi o corruzione			X
2	<b>Impatto in termini di contenzioso</b>			
	in termini di contenzioso, inteso come i costi economici e/o organizzativi sostenuti per il trattamento del contenzioso dall'Amministrazione			X
3	<b>Impatto organizzativo e/o sulla continuità del servizio</b>			
	inteso come l'effetto che il verificarsi di uno o più eventi rischiosi inerenti il processo può comportare nel normale svolgimento delle attività dell'Ente			X
4	<b>Danno generato</b>			
	a seguito di irregolarità riscontrate da organismi interni di controllo (controlli interni, controllo di gestione, audit) o autorità esterne (Corte dei Conti, Autorità Giudiziaria, Autorità Amministrativa)			X
		ALTO	MEDIO	BASSO
valutazione di impatto		Nr. 0	0	4

VALUTAZIONE COMPLESSIVA		ALTO	MEDIO	BASSO	tot
PROBABILITA'		18	6	18	42
IMPATTO		0	0	8	8
<b>VALUTAZIONE COMPLESSIVA DEL RISCHIO</b>					<b>BASSO</b>

MAPPATURA PROCEDIMENTI - VALUTAZIONE DEL RISCHIO

AREA TECNICA – SERVIZIO PATRIMONIO E AMBIENTE

Approvazione dei Piani di prevenzione e disinfezione del territorio comunale (applicazione del D.Lgs n° 152/06 e s.m.i.

Indicatore di probabilità		LIVELLO		
		ALTO	MEDIO	BASSO
1	<b>Discrezionalità</b>			
	Focalizza il grado di discrezionalità nelle attività svolte o negli atti prodotti; esprime l'entità del rischio in conseguenza delle responsabilità attribuite e della necessità di dare risposta immediata all'emergenza	X		
2	<b>Coerenza operativa</b>			
	Coerenza fra le prassi operative sviluppate dalle unità organizzative che svolgono il processo e gli strumenti normativi e di regolamentazione che disciplinano lo stesso	X		
3	<b>Rilevanza degli interessi "esterni"</b>			
	quantificati in termini di entità del beneficio economico e non, ottenibile dai soggetti destinatari del processo			X
4	<b>Livello di opacità del processo</b>			
	misurato attraverso solleciti scritti da parte del RPCT per la pubblicazione dei dati, le richieste di accesso civico "semplice" e/o "generalizzato", gli eventuali rilievi da parte dell'organismo di vigilanza in sede di attestazione annuale del rispetto degli obblighi di trasparenza			X
5	<b>Presenza di "eventi sentinella"</b>			
	per il processo, ovvero procedimenti avviati dall'autorità giudiziaria o contabile o ricorsi amministrativi nei confronti dell'Ente o procedimenti disciplinari avviati nei confronti dei dipendenti impiegati sul processo in esame			X
6	<b>Livello di attuazione delle misure di prevenzione sia generali sia specifiche previste dal PTPCT per il processo/attività</b>			
	desunte dai monitoraggi effettuati dai responsabili			X
7	<b>Segnalazioni, reclami</b>			
	pervenuti con riferimento al processo in oggetto, intese come qualsiasi informazione pervenuta a mezzo e-mail, telefono, ovvero reclami o risultati di indagini di customer satisfaction, avente ad oggetto episodi di abuso, illecito, mancato rispetto delle procedure, condotta non etica, corruzione vera e propria, cattiva gestione, scarsa qualità dei servizi			X
8	<b>Presenza di gravi rilievi a seguito dei controlli interni di regolarità amministrativa o di verifica</b>			
	(ex art. 10 del regolamento comunale per la disciplina dei controlli interni approvato con delibera del CC n. 7/2018), tali da richiedere annullamento in autotutela, revoca di provvedimenti adottati, ecc.			X
9	<b>Capacità dell'Ente di far fronte alle proprie carenze organizzative nei ruoli di responsabilità</b>			
	(Dirigenti, PO) attraverso l'acquisizione delle corrispondenti figure apicali anziché l'affidamento di interim	X		
		<b>ALTO</b>	<b>MEDIO</b>	<b>BASSO</b>
valutazione di probabilità		Nr. 3	0	6

Indicatore di impatto		LIVELLO		
		ALTO	MEDIO	BASSO
1	<b>Impatto sull'immagine dell'Ente</b>			
	misurato attraverso il numero di articoli di giornale pubblicati sulla stampa locale o nazionale o dal numero di servizi radio-televisivi trasmessi, che hanno riguardato episodi di cattiva amministrazione, scarsa qualità dei servizi o corruzione	X		
2	<b>Impatto in termini di contenzioso</b>			
	in termini di contenzioso, inteso come i costi economici e/o organizzativi sostenuti per il trattamento del contenzioso dall'Amministrazione			X
3	<b>Impatto organizzativo e/o sulla continuità del servizio</b>			
	inteso come l'effetto che il verificarsi di uno o più eventi rischiosi inerenti il processo può comportare nel normale svolgimento delle attività dell'Ente		X	
4	<b>Danno generato</b>			
	a seguito di irregolarità riscontrate da organismi interni di controllo (controlli interni, controllo di gestione, audit) o autorità esterne (Corte dei Conti, Autorità Giudiziaria, Autorità Amministrativa)			X
		<b>ALTO</b>	<b>MEDIO</b>	<b>BASSO</b>
valutazione di impatto		Nr. 1	1	2

VALUTAZIONE COMPLESSIVA		ALTO	MEDIO	BASSO	tot
PROBABILITA'		27	0	18	45 MEDIO
IMPATTO		6	4	4	14 MEDIO
<b>VALUTAZIONE COMPLESSIVA DEL RISCHIO</b>					<b>MEDIO</b>

MAPPATURA PROCEDIMENTI - VALUTAZIONE DEL RISCHIO

AERA TECNICA – SERVIZIO EDILIZIA PRIVATA ED URBANISTICA

Controllo idoneità alloggiativa

Indicatore di probabilità		LIVELLO		
		ALTO	MEDIO	BASSO
<b>1</b>	<b>Discrezionalità</b>			
	Focalizza il grado di discrezionalità nelle attività svolte o negli atti prodotti; esprime l'entità del rischio in conseguenza delle responsabilità attribuite e della necessità di dare risposta immediata all'emergenza			X
<b>2</b>	<b>Coerenza operativa</b>			
	Coerenza fra le prassi operative sviluppate dalle unità organizzative che svolgono il processo e gli strumenti normativi e di regolamentazione che disciplinano lo stesso			X
<b>3</b>	<b>Rilevanza degli interessi "esterni"</b>			
	quantificati in termini di entità del beneficio economico e non, ottenibile dai soggetti destinatari del processo			X
<b>4</b>	<b>Livello di opacità del processo</b>			
	misurato attraverso solleciti scritti da parte del RPCT per la pubblicazione dei dati, le richieste di accesso civico "semplice" e/o "generalizzato", gli eventuali rilievi da parte dell'organismo di vigilanza in sede di attestazione annuale del rispetto degli obblighi di trasparenza			X
<b>5</b>	<b>Presenza di "eventi sentinella"</b>			
	per il processo, ovvero procedimenti avviati dall'autorità giudiziaria o contabile o ricorsi amministrativi nei confronti dell'Ente o procedimenti disciplinari avviati nei confronti dei dipendenti impiegati sul processo in esame			X
<b>6</b>	<b>Livello di attuazione delle misure di prevenzione sia generali sia specifiche previste dal PTPCT per il processo/attività</b>			
	desunte dai monitoraggi effettuati dai responsabili			X
<b>7</b>	<b>Segnalazioni, reclami</b>			
	pervenuti con riferimento al processo in oggetto, intese come qualsiasi informazione pervenuta a mezzo e-mail, telefono, ovvero reclami o risultati di indagini di customer satisfaction, avente ad oggetto episodi di abuso, illecito, mancato rispetto delle procedure, condotta non etica, corruzione vera e propria, cattiva gestione, scarsa qualità dei servizi			X
<b>8</b>	<b>Presenza di gravi rilievi a seguito dei controlli interni di regolarità amministrativa o di verifica</b>			
	(ex art. 10 del regolamento comunale per la disciplina dei controlli interni approvato con delibera del CC n. 7/2018), tali da richiedere annullamento in autotutela, revoca di provvedimenti adottati, ecc.			X
<b>9</b>	<b>Capacità dell'Ente di far fronte alle proprie carenze organizzative nei ruoli di responsabilità</b>			
	(Dirigenti, PO) attraverso l'acquisizione delle corrispondenti figure apicali anziché l'affidamento di interim			X
		<b>ALTO</b>	<b>MEDIO</b>	<b>BASSO</b>
valutazione di probabilità		Nr. 0	0	9

Indicatore di impatto		LIVELLO		
		ALTO	MEDIO	BASSO
<b>1</b>	<b>Impatto sull'immagine dell'Ente</b>			
	misurato attraverso il numero di articoli di giornale pubblicati sulla stampa locale o nazionale o dal numero di servizi radio-televisivi trasmessi, che hanno riguardato episodi di cattiva amministrazione, scarsa qualità dei servizi o corruzione			X
<b>2</b>	<b>Impatto in termini di contenzioso</b>			
	in termini di contenzioso, inteso come i costi economici e/o organizzativi sostenuti per il trattamento del contenzioso dall'Amministrazione			X
<b>3</b>	<b>Impatto organizzativo e/o sulla continuità del servizio</b>			
	inteso come l'effetto che il verificarsi di uno o più eventi rischiosi inerenti il processo può comportare nel normale svolgimento delle attività dell'Ente			X
<b>4</b>	<b>Danno generato</b>			
	a seguito di irregolarità riscontrate da organismi interni di controllo (controlli interni, controllo di gestione, audit) o autorità esterne (Corte dei Conti, Autorità Giudiziaria, Autorità Amministrativa)			X
		<b>ALTO</b>	<b>MEDIO</b>	<b>BASSO</b>
valutazione di impatto		Nr. 0	0	4

VALUTAZIONE COMPLESSIVA		ALTO	MEDIO	BASSO	tot
PROBABILITA'		0	0	27	27 BASSO
IMPATTO		0	0	8	8 BASSO
<b>VALUTAZIONE COMPLESSIVA DEL RISCHIO</b>					<b>MINIMO</b>

MAPPATURA PROCEDIMENTI - VALUTAZIONE DEL RISCHIO

AREA TECNICA – SERVIZIO EDILIZIA PRIVATA ED URBANISTICA

Rilascio Permessi di costruire in sanatoria (L.P. 1/2008 artt. 123 e segg.)

con: istruttoria, verifiche, sopralluoghi, verbali di accertamento edilizio, archivio,  
richiesta integrazioni e istruttoria elaborati integrativi

Indicatore di probabilità		LIVELLO		
		ALTO	MEDIO	BASSO
<b>1</b>	<b>Discrezionalità</b>			
	Focalizza il grado di discrezionalità nelle attività svolte o negli atti prodotti; esprime l'entità del rischio in conseguenza delle responsabilità attribuite e della necessità di dare risposta immediata all'emergenza		X	
<b>2</b>	<b>Coerenza operativa</b>			
	Coerenza fra le prassi operative sviluppate dalle unità organizzative che svolgono il processo e gli strumenti normativi e di regolamentazione che disciplinano lo stesso		X	
<b>3</b>	<b>Rilevanza degli interessi "esterni"</b>			
	quantificati in termini di entità del beneficio economico e non, ottenibile dai soggetti destinatari del processo		X	
<b>4</b>	<b>Livello di opacità del processo</b>			
	misurato attraverso solleciti scritti da parte del RPCT per la pubblicazione dei dati, le richieste di accesso civico "semplice" e/o "generalizzato", gli eventuali rilievi da parte dell'organismo di vigilanza in sede di attestazione annuale del rispetto degli obblighi di trasparenza		X	
<b>5</b>	<b>Presenza di "eventi sentinella"</b>			
	per il processo, ovvero procedimenti avviati dall'autorità giudiziaria o contabile o ricorsi amministrativi nei confronti dell'Ente o procedimenti disciplinari avviati nei confronti dei dipendenti impiegati sul processo in esame		X	
<b>6</b>	<b>Livello di attuazione delle misure di prevenzione sia generali sia specifiche previste dal PTPCT per il processo/attività</b>			
	desunte dai monitoraggi effettuati dai responsabili		X	
<b>7</b>	<b>Segnalazioni, reclami</b>			
	pervenuti con riferimento al processo in oggetto, intese come qualsiasi informazione pervenuta a mezzo e-mail, telefono, ovvero reclami o risultati di indagini di customer satisfaction, avente ad oggetto episodi di abuso, illecito, mancato rispetto delle procedure, condotta non etica, corruzione vera e propria, cattiva gestione, scarsa qualità dei servizi	X		
<b>8</b>	<b>Presenza di gravi rilievi a seguito dei controlli interni di regolarità amministrativa o di verifica</b>			
	(ex art. 10 del regolamento comunale per la disciplina dei controlli interni approvato con delibera del CC n. 7/2018), tali da richiedere annullamento in autotutela, revoca di provvedimenti adottati, ecc.			X
<b>9</b>	<b>Capacità dell'Ente di far fronte alle proprie carenze organizzative nei ruoli di responsabilità</b>			
	(Dirigenti, PO) attraverso l'acquisizione delle corrispondenti figure apicali anziché l'affidamento di interim	X		
		ALTO	MEDIO	BASSO
valutazione di probabilità		Nr. 2	6	1

Indicatore di impatto		LIVELLO		
		ALTO	MEDIO	BASSO
<b>1</b>	<b>Impatto sull'immagine dell'Ente</b>			
	misurato attraverso il numero di articoli di giornale pubblicati sulla stampa locale o nazionale o dal numero di servizi radio-televisivi trasmessi, che hanno riguardato episodi di cattiva amministrazione, scarsa qualità dei servizi o corruzione			X
<b>2</b>	<b>Impatto in termini di contenzioso</b>			
	in termini di contenzioso, inteso come i costi economici e/o organizzativi sostenuti per il trattamento del contenzioso dall'Amministrazione		X	
<b>3</b>	<b>Impatto organizzativo e/o sulla continuità del servizio</b>			
	inteso come l'effetto che il verificarsi di uno o più eventi rischiosi inerenti il processo può comportare nel normale svolgimento delle attività dell'Ente		X	
<b>4</b>	<b>Danno generato</b>			
	a seguito di irregolarità riscontrate da organismi interni di controllo (controlli interni, controllo di gestione, audit) o autorità esterne (Corte dei Conti, Autorità Giudiziaria, Autorità Amministrativa)		X	
		ALTO	MEDIO	BASSO
valutazione di impatto		Nr. 0	3	1

VALUTAZIONE COMPLESSIVA				
	ALTO	MEDIO	BASSO	tot
PROBABILITA'	18	36	3	57
IMPATTO	0	12	2	14
<b>VALUTAZIONE COMPLESSIVA DEL RISCHIO</b>				<b>MEDIO</b>

MAPPATURA PROCEDIMENTI - VALUTAZIONE DEL RISCHIO

AREA TECNICA – SERVIZIO PATRIMONIO E AMBIENTE

Rilascio di autorizzazioni ambientali (coltivazione cave, fognature, deroghe inquinamento acustico)

Indicatore di probabilità		LIVELLO		
		ALTO	MEDIO	BASSO
1	<b>Discrezionalità</b>			
	Focalizza il grado di discrezionalità nelle attività svolte o negli atti prodotti; esprime l'entità del rischio in conseguenza delle responsabilità attribuite e della necessità di dare risposta immediata all'emergenza			X
2	<b>Coerenza operativa</b>			
	Coerenza fra le prassi operative sviluppate dalle unità organizzative che svolgono il processo e gli strumenti normativi e di regolamentazione che disciplinano lo stesso			X
3	<b>Rilevanza degli interessi "esterni"</b>			
	quantificati in termini di entità del beneficio economico e non, ottenibile dai soggetti destinatari del processo		X	
4	<b>Livello di opacità del processo</b>			
	misurato attraverso solleciti scritti da parte del RPCT per la pubblicazione dei dati, le richieste di accesso civico "semplice" e/o "generalizzato", gli eventuali rilievi da parte dell'organismo di vigilanza in sede di attestazione annuale del rispetto degli obblighi di trasparenza			X
5	<b>Presenza di "eventi sentinella"</b>			
	per il processo, ovvero procedimenti avviati dall'autorità giudiziaria o contabile o ricorsi amministrativi nei confronti dell'Ente o procedimenti disciplinari avviati nei confronti dei dipendenti impiegati sul processo in esame		X	
6	<b>Livello di attuazione delle misure di prevenzione sia generali sia specifiche previste dal PTPCT per il processo/attività</b>			
	desunte dai monitoraggi effettuati dai responsabili			X
7	<b>Segnalazioni, reclami</b>			
	(ex art. 10 del regolamento comunale per la disciplina dei controlli interni approvato con delibera del CC n. 7/2018), tali da richiedere annullamento in autotutela, revoca di provvedimenti adottati, ecc.			X
8	<b>Presenza di gravi rilievi a seguito dei controlli interni di regolarità amministrativa o di verifica</b>			
	(ex art. 147-bis, c. 2, TUEL), tali da richiedere annullamento in autotutela, revoca di provvedimenti adottati, ecc.			X
9	<b>Capacità dell'Ente di far fronte alle proprie carenze organizzative nei ruoli di responsabilità</b>			
	(Dirigenti, PO) attraverso l'acquisizione delle corrispondenti figure apicali anziché l'affidamento di interim			X
		ALTO	MEDIO	BASSO
valutazione di probabilità		Nr. 0	2	7

Indicatore di impatto		LIVELLO		
		ALTO	MEDIO	BASSO
1	<b>Impatto sull'immagine dell'Ente</b>			
	misurato attraverso il numero di articoli di giornale pubblicati sulla stampa locale o nazionale o dal numero di servizi radio-televisivi trasmessi, che hanno riguardato episodi di cattiva amministrazione, scarsa qualità dei servizi o corruzione			X
2	<b>Impatto in termini di contenzioso</b>			
	in termini di contenzioso, inteso come i costi economici e/o organizzativi sostenuti per il trattamento del contenzioso dall'Amministrazione		X	
3	<b>Impatto organizzativo e/o sulla continuità del servizio</b>			
	inteso come l'effetto che il verificarsi di uno o più eventi rischiosi inerenti il processo può comportare nel normale svolgimento delle attività dell'Ente		X	
4	<b>Danno generato</b>			
	a seguito di irregolarità riscontrate da organismi interni di controllo (controlli interni, controllo di gestione, audit) o autorità esterne (Corte dei Conti, Autorità Giudiziaria, Autorità Amministrativa)			X
		ALTO	MEDIO	BASSO
valutazione di impatto		Nr. 0	2	2

VALUTAZIONE COMPLESSIVA		ALTO	MEDIO	BASSO	tot	
PROBABILITA'		0	12	21	33	BASSO
IMPATTO		0	8	4	12	MEDIO
<b>VALUTAZIONE COMPLESSIVA DEL RISCHIO</b>						<b>BASSO</b>

MAPPATURA PROCEDIMENTI - VALUTAZIONE DEL RISCHIO

AREA TECNICA – SERVIZIO EDILIZIA PRIVATA ED URBANISTICA

Rilascio condoni edilizi definiti (e/o concessioni in sanatoria

relativi agli anni 1985/1994/2003)-Legge 47/85 , legge 724/94, legge 269/03 -  
326/03 non ancora conclusi.

Indicatore di probabilità		LIVELLO		
		ALTO	MEDIO	BASSO
<b>1</b>	<b>Discrezionalità</b>			
	Focalizza il grado di discrezionalità nelle attività svolte o negli atti prodotti; esprime l'entità del rischio in conseguenza delle responsabilità attribuite e della necessità di dare risposta immediata all'emergenza	X		
<b>2</b>	<b>Coerenza operativa</b>			
	Coerenza fra le prassi operative sviluppate dalle unità organizzative che svolgono il processo e gli strumenti normativi e di regolamentazione che disciplinano lo stesso	X		
<b>3</b>	<b>Rilevanza degli interessi "esterni "</b>			
	quantificati in termini di entità del beneficio economico e non, ottenibile dai soggetti destinatari del processo		X	
<b>4</b>	<b>Livello di opacità del processo</b>			
	misurato attraverso solleciti scritti da parte del RPCT per la pubblicazione dei dati, le richieste di accesso civico "semplice" e/o "generalizzato", gli eventuali rilievi da parte dell'organismo di vigilanza in sede di attestazione annuale del rispetto degli obblighi di trasparenza		X	
<b>5</b>	<b>Presenza di "eventi sentinella "</b>			
	per il processo, ovvero procedimenti avviati dall'autorità giudiziaria o contabile o ricorsi amministrativi nei confronti dell'Ente o procedimenti disciplinari avviati nei confronti dei dipendenti impiegati sul processo in esame			X
<b>6</b>	<b>Livello di attuazione delle misure di prevenzione sia generali sia specifiche previste dal PTPCT per il processo/attività</b>			
	desunte dai monitoraggi effettuati dai responsabili		X	
<b>7</b>	<b>Segnalazioni, reclami</b>			
	pervenuti con riferimento al processo in oggetto, intese come qualsiasi informazione pervenuta a mezzo e-mail, telefono, ovvero reclami o risultati di indagini di customer satisfaction, avente ad oggetto episodi di abuso, illecito, mancato rispetto delle procedure, condotta non etica, corruzione vera e propria, cattiva gestione, scarsa qualità dei servizi		X	
<b>8</b>	<b>Presenza di gravi rilievi a seguito dei controlli interni di regolarità amministrativa o di verifica</b>			
	(ex art. 10 del regolamento comunale per la disciplina dei controlli interni approvato con delibera del CC n. 7/2018), tali da richiedere annullamento in autotutela, revoca di provvedimenti adottati, ecc.			X
<b>9</b>	<b>Capacità dell'Ente di far fronte alle proprie carenze organizzative nei ruoli di responsabilità</b>			
	(Dirigenti, PO) attraverso l'acquisizione delle corrispondenti figure apicali anziché l'affidamento di interim	X		
		ALTO	MEDIO	BASSO
valutazione di probabilità		Nr. 3	4	2

Indicatore di impatto		LIVELLO		
		ALTO	MEDIO	BASSO
<b>1</b>	<b>Impatto sull'immagine dell'Ente</b>			
	misurato attraverso il numero di articoli di giornale pubblicati sulla stampa locale o nazionale o dal numero di servizi radio-televisivi trasmessi, che hanno riguardato episodi di cattiva amministrazione, scarsa qualità dei servizi o corruzione		X	
<b>2</b>	<b>Impatto in termini di contenzioso</b>			
	in termini di contenzioso, inteso come i costi economici e/o organizzativi sostenuti per il trattamento del contenzioso dall'Amministrazione			X
<b>3</b>	<b>Impatto organizzativo e/o sulla continuità del servizio</b>			
	inteso come l'effetto che il verificarsi di uno o più eventi rischiosi inerenti il processo può comportare nel normale svolgimento delle attività dell'Ente		X	
<b>4</b>	<b>Danno generato</b>			
	a seguito di irregolarità riscontrate da organismi interni di controllo (controlli interni, controllo di gestione, audit ) o autorità esterne (Corte dei Conti, Autorità Giudiziaria, Autorità Amministrativa)			X
		ALTO	MEDIO	BASSO
valutazione di impatto		Nr. 0	2	2

VALUTAZIONE COMPLESSIVA		ALTO	MEDIO	BASSO	tot	
PROBABILITA'		27	24	6	57	MEDIO
IMPATTO		0	8	4	12	MEDIO
<b>VALUTAZIONE COMPLESSIVA DEL RISCHIO</b>						<b>MEDIO</b>

MAPPATURA PROCEDIMENTI - VALUTAZIONE DEL RISCHIO

AREA TECNICA – SERVIZIO EDILIZIA PRIVATA ED URBANISTICA

Interventi in edifici privati con problematiche igienico- sanitarie

Indicatore di probabilità		LIVELLO		
		ALTO	MEDIO	BASSO
1	<b>Discrezionalità</b>			
	Focalizza il grado di discrezionalità nelle attività svolte o negli atti prodotti; esprime l'entità del rischio in conseguenza delle responsabilità attribuite e della necessità di dare risposta immediata all'emergenza			X
2	<b>Coerenza operativa</b>			
	Coerenza fra le prassi operative sviluppate dalle unità organizzative che svolgono il processo e gli strumenti normativi e di regolamentazione che disciplinano lo stesso			X
3	<b>Rilevanza degli interessi "esterni "</b>			
	quantificati in termini di entità del beneficio economico e non, ottenibile dai soggetti destinatari del processo			X
4	<b>Livello di opacità del processo</b>			
	misurato attraverso solleciti scritti da parte del RPCT per la pubblicazione dei dati, le richieste di accesso civico "semplice" e/o "generalizzato", gli eventuali rilievi da parte dell'organismo di vigilanza in sede di attestazione annuale del rispetto degli obblighi di trasparenza			X
5	<b>Presenza di "eventi sentinella "</b>			
	per il processo, ovvero procedimenti avviati dall'autorità giudiziaria o contabile o ricorsi amministrativi nei confronti dell'Ente o procedimenti disciplinari avviati nei confronti dei dipendenti impiegati sul processo in esame			X
6	<b>Livello di attuazione delle misure di prevenzione sia generali sia specifiche previste dal PTPCT per il processo/attività</b>			
	desunte dai monitoraggi effettuati dai responsabili			X
7	<b>Segnalazioni, reclami</b>			
	pervenuti con riferimento al processo in oggetto, intese come qualsiasi informazione pervenuta a mezzo e-mail, telefono, ovvero reclami o risultati di indagini di customer satisfaction, avente ad oggetto episodi di abuso, illecito, mancato rispetto delle procedure, condotta non etica, corruzione vera e propria, cattiva gestione, scarsa qualità dei servizi			X
8	<b>Presenza di gravi rilievi a seguito dei controlli interni di regolarità amministrativa o di verifica</b>			
	(ex art. 10 del regolamento comunale per la disciplina dei controlli interni approvato con delibera del CC n. 7/2018), tali da richiedere annullamento in autotutela, revoca di provvedimenti adottati, ecc.			X
9	<b>Capacità dell'Ente di far fronte alle proprie carenze organizzative nei ruoli di responsabilità</b>			
	(Dirigenti, PO) attraverso l'acquisizione delle corrispondenti figure apicali anziché l'affidamento di interim			X
		ALTO	MEDIO	BASSO
valutazione di probabilità		Nr. 0	0	9

Indicatore di impatto		LIVELLO		
		ALTO	MEDIO	BASSO
1	<b>Impatto sull'immagine dell'Ente</b>			
	misurato attraverso il numero di articoli di giornale pubblicati sulla stampa locale o nazionale o dal numero di servizi radio-televisivi trasmessi, che hanno riguardato episodi di cattiva amministrazione, scarsa qualità dei servizi o corruzione			X
2	<b>Impatto in termini di contenzioso</b>			
	in termini di contenzioso, inteso come i costi economici e/o organizzativi sostenuti per il trattamento del contenzioso dall'Amministrazione			X
3	<b>Impatto organizzativo e/o sulla continuità del servizio</b>			
	inteso come l'effetto che il verificarsi di uno o più eventi rischiosi inerenti il processo può comportare nel normale svolgimento delle attività dell'Ente			X
4	<b>Danno generato</b>			
	a seguito di irregolarità riscontrate da organismi interni di controllo (controlli interni, controllo di gestione, audit ) o autorità esterne (Corte dei Conti, Autorità Giudiziaria, Autorità Amministrativa)			X
		ALTO	MEDIO	BASSO
valutazione di impatto		Nr. 0	0	4

VALUTAZIONE COMPLESSIVA		ALTO	MEDIO	BASSO	tot
PROBABILITA'		0	0	27	27 BASSO
IMPATTO		0	0	8	8 BASSO
<b>VALUTAZIONE COMPLESSIVA DEL RISCHIO</b>					<b>MINIMO</b>

MAPPATURA PROCEDIMENTI - VALUTAZIONE DEL RISCHIO

AREA TECNICA – SERVIZIO EDILIZIA PRIVATA ED URBANISTICA

procedure standard per i controlli - e analisi degli esposti (presunto abuso)

Indicatore di probabilità		LIVELLO		
		ALTO	MEDIO	BASSO
1	<b>Discrezionalità</b>			X
	Focalizza il grado di discrezionalità nelle attività svolte o negli atti prodotti; esprime l'entità del rischio in conseguenza delle responsabilità attribuite e della necessità di dare risposta immediata all'emergenza			X
2	<b>Coerenza operativa</b>			X
	Coerenza fra le prassi operative sviluppate dalle unità organizzative che svolgono il processo e gli strumenti normativi e di regolamentazione che disciplinano lo stesso			X
3	<b>Rilevanza degli interessi "esterni"</b>			X
	quantificati in termini di entità del beneficio economico e non, ottenibile dai soggetti destinatari del processo			X
4	<b>Livello di opacità del processo</b>			X
	misurato attraverso solleciti scritti da parte del RPCT per la pubblicazione dei dati, le richieste di accesso civico "semplice" e/o "generalizzato", gli eventuali rilievi da parte dell'organismo di vigilanza in sede di attestazione annuale del rispetto degli obblighi di trasparenza			X
5	<b>Presenza di "eventi sentinella"</b>			X
	per il processo, ovvero procedimenti avviati dall'autorità giudiziaria o contabile o ricorsi amministrativi nei confronti dell'Ente o procedimenti disciplinari avviati nei confronti dei dipendenti impiegati sul processo in esame			X
6	<b>Livello di attuazione delle misure di prevenzione sia generali sia specifiche previste dal PTPCT per il processo/attività</b>			X
	desunte dai monitoraggi effettuati dai responsabili			X
7	<b>Segnalazioni, reclami</b>			X
	pervenuti con riferimento al processo in oggetto, intese come qualsiasi informazione pervenuta a mezzo e-mail, telefono, ovvero reclami o risultati di indagini di customer satisfaction, avente ad oggetto episodi di abuso, illecito, mancato rispetto delle procedure, condotta non etica, corruzione vera e propria, cattiva gestione, scarsa qualità dei servizi			X
8	<b>Presenza di gravi rilievi a seguito dei controlli interni di regolarità amministrativa o di verifica</b>			X
	(ex art. 10 del regolamento comunale per la disciplina dei controlli interni approvato con delibera del CC n. 7/2018), tali da richiedere annullamento in autotutela, revoca di provvedimenti adottati, ecc.			X
9	<b>Capacità dell'Ente di far fronte alle proprie carenze organizzative nei ruoli di responsabilità</b>			X
	(Dirigenti, PO) attraverso l'acquisizione delle corrispondenti figure apicali anziché l'affidamento di interim			X
		ALTO	MEDIO	BASSO
valutazione di probabilità		Nr. 0	0	9

Indicatore di impatto		LIVELLO		
		ALTO	MEDIO	BASSO
1	<b>Impatto sull'immagine dell'Ente</b>			X
	misurato attraverso il numero di articoli di giornale pubblicati sulla stampa locale o nazionale o dal numero di servizi radio-televisivi trasmessi, che hanno riguardato episodi di cattiva amministrazione, scarsa qualità dei servizi o corruzione			X
2	<b>Impatto in termini di contenzioso</b>			X
	in termini di contenzioso, inteso come i costi economici e/o organizzativi sostenuti per il trattamento del contenzioso dall'Amministrazione			X
3	<b>Impatto organizzativo e/o sulla continuità del servizio</b>			X
	inteso come l'effetto che il verificarsi di uno o più eventi rischiosi inerenti il processo può comportare nel normale svolgimento delle attività dell'Ente			X
4	<b>Danno generato</b>			X
	a seguito di irregolarità riscontrate da organismi interni di controllo (controlli interni, controllo di gestione, audit) o autorità esterne (Corte dei Conti, Autorità Giudiziaria, Autorità Amministrativa)			X
		ALTO	MEDIO	BASSO
valutazione di impatto		Nr. 0	0	4

VALUTAZIONE COMPLESSIVA		ALTO	MEDIO	BASSO	tot
PROBABILITA'		0	0	27	27 BASSO
IMPATTO		0	0	8	8 BASSO
<b>VALUTAZIONE COMPLESSIVA DEL RISCHIO</b>					<b>MINIMO</b>

MAPPATURA PROCEDIMENTI - VALUTAZIONE DEL RISCHIO

AREA TECNICA – SERVIZIO EDILIZIA PRIVATA ED URBANISTICA

Incarichi professionali di progettazione e collaudo

Indicatore di probabilità		LIVELLO		
		ALTO	MEDIO	BASSO
1	<b>Discrezionalità</b>			
	Focalizza il grado di discrezionalità nelle attività svolte o negli atti prodotti; esprime l'entità del rischio in conseguenza delle responsabilità attribuite e della necessità di dare risposta immediata all'emergenza	X		
2	<b>Coerenza operativa</b>			
	Coerenza fra le prassi operative sviluppate dalle unità organizzative che svolgono il processo e gli strumenti normativi e di regolamentazione che disciplinano lo stesso	X		
3	<b>Rilevanza degli interessi "esterni"</b>			
	quantificati in termini di entità del beneficio economico e non, ottenibile dai soggetti destinatari del processo		X	
4	<b>Livello di opacità del processo</b>			
	misurato attraverso solleciti scritti da parte del RPCT per la pubblicazione dei dati, le richieste di accesso civico "semplice" e/o "generalizzato", gli eventuali rilievi da parte dell'organismo di vigilanza in sede di attestazione annuale del rispetto degli obblighi di trasparenza		X	
5	<b>Presenza di "eventi sentinella"</b>			
	per il processo, ovvero procedimenti avviati dall'autorità giudiziaria o contabile o ricorsi amministrativi nei confronti dell'Ente o procedimenti disciplinari avviati nei confronti dei dipendenti impiegati sul processo in esame	X		
6	<b>Livello di attuazione delle misure di prevenzione sia generali sia specifiche previste dal PTPCT per il processo/attività</b>			
	desunte dai monitoraggi effettuati dai responsabili	X		
7	<b>Segnalazioni, reclami</b>			
	pervenuti con riferimento al processo in oggetto, intese come qualsiasi informazione pervenuta a mezzo e-mail, telefono, ovvero reclami o risultati di indagini di customer satisfaction, avente ad oggetto episodi di abuso, illecito, mancato rispetto delle procedure, condotta non etica, corruzione vera e propria, cattiva gestione, scarsa qualità dei servizi			X
8	<b>Presenza di gravi rilievi a seguito dei controlli interni di regolarità amministrativa o di verifica</b>			
	(ex art. 10 del regolamento comunale per la disciplina dei controlli interni approvato con delibera del CC n. 7/2018), tali da richiedere annullamento in autotutela, revoca di provvedimenti adottati, ecc.			X
9	<b>Capacità dell'Ente di far fronte alle proprie carenze organizzative nei ruoli di responsabilità</b>			
	(Dirigenti, PO) attraverso l'acquisizione delle corrispondenti figure apicali anziché l'affidamento di interim		X	
		ALTO	MEDIO	BASSO
valutazione di probabilità		Nr. 4	3	2

Indicatore di impatto		LIVELLO		
		ALTO	MEDIO	BASSO
1	<b>Impatto sull'immagine dell'Ente</b>			
	misurato attraverso il numero di articoli di giornale pubblicati sulla stampa locale o nazionale o dal numero di servizi radio-televisivi trasmessi, che hanno riguardato episodi di cattiva amministrazione, scarsa qualità dei servizi o corruzione			X
2	<b>Impatto in termini di contenzioso</b>			
	in termini di contenzioso, inteso come i costi economici e/o organizzativi sostenuti per il trattamento del contenzioso dall'Amministrazione		X	
3	<b>Impatto organizzativo e/o sulla continuità del servizio</b>			
	inteso come l'effetto che il verificarsi di uno o più eventi rischiosi inerenti il processo può comportare nel normale svolgimento delle attività dell'Ente		X	
4	<b>Danno generato</b>			
	a seguito di irregolarità riscontrate da organismi interni di controllo (controlli interni, controllo di gestione, audit) o autorità esterne (Corte dei Conti, Autorità Giudiziaria, Autorità Amministrativa)		X	
		ALTO	MEDIO	BASSO
valutazione di impatto		Nr. 0	3	1

VALUTAZIONE COMPLESSIVA		ALTO	MEDIO	BASSO	tot	
PROBABILITA'		36	18	6	60	MEDIO
IMPATTO		0	12	2	14	MEDIO
<b>VALUTAZIONE COMPLESSIVA DEL RISCHIO</b>						<b>MEDIO</b>

MAPPATURA PROCEDIMENTI - VALUTAZIONE DEL RISCHIO

AREA TECNICA – SERVIZIO EDILIZIA PRIVATA ED URBANISTICA

Certificazione destinazione urbanistica (DPR 380/2001)

Indicatore di probabilità		LIVELLO		
		ALTO	MEDIO	BASSO
<b>1</b>	<b>Discrezionalità</b>		X	
	Focalizza il grado di discrezionalità nelle attività svolte o negli atti prodotti; esprime l'entità del rischio in conseguenza delle responsabilità attribuite e della necessità di dare risposta immediata all'emergenza		X	
<b>2</b>	<b>Coerenza operativa</b>		X	
	Coerenza fra le prassi operative sviluppate dalle unità organizzative che svolgono il processo e gli strumenti normativi e di regolamentazione che disciplinano lo stesso		X	
<b>3</b>	<b>Rilevanza degli interessi "esterni"</b>			X
	quantificati in termini di entità del beneficio economico e non, ottenibile dai soggetti destinatari del processo			X
<b>4</b>	<b>Livello di opacità del processo</b>			X
	misurato attraverso solleciti scritti da parte del RPCT per la pubblicazione dei dati, le richieste di accesso civico "semplice" e/o "generalizzato", gli eventuali rilievi da parte dell'organismo di vigilanza in sede di attestazione annuale del rispetto degli obblighi di trasparenza			X
<b>5</b>	<b>Presenza di "eventi sentinella"</b>			X
	per il processo, ovvero procedimenti avviati dall'autorità giudiziaria o contabile o ricorsi amministrativi nei confronti dell'Ente o procedimenti disciplinari avviati nei confronti dei dipendenti impiegati sul processo in esame			X
<b>6</b>	<b>Livello di attuazione delle misure di prevenzione sia generali sia specifiche previste dal PTPCT per il processo/attività</b>			X
	desunte dai monitoraggi effettuati dai responsabili			X
<b>7</b>	<b>Segnalazioni, reclami</b>			X
	pervenuti con riferimento al processo in oggetto, intese come qualsiasi informazione pervenuta a mezzo e-mail, telefono, ovvero reclami o risultati di indagini di customer satisfaction, avente ad oggetto episodi di abuso, illecito, mancato rispetto delle procedure, condotta non etica, corruzione vera e propria, cattiva gestione, scarsa qualità dei servizi			X
<b>8</b>	<b>Presenza di gravi rilievi a seguito dei controlli interni di regolarità amministrativa o di verifica</b>			X
	(ex art. 10 del regolamento comunale per la disciplina dei controlli interni approvato con delibera del CC n. 7/2018), tali da richiedere annullamento in autotutela, revoca di provvedimenti adottati, ecc.			X
<b>9</b>	<b>Capacità dell'Ente di far fronte alle proprie carenze organizzative nei ruoli di responsabilità</b>			X
	(Dirigenti, PO) attraverso l'acquisizione delle corrispondenti figure apicali anziché l'affidamento di interim			X
		ALTO	MEDIO	BASSO
valutazione di probabilità		Nr. 0	2	7

Indicatore di impatto		LIVELLO		
		ALTO	MEDIO	BASSO
<b>1</b>	<b>Impatto sull'immagine dell'Ente</b>			X
	misurato attraverso il numero di articoli di giornale pubblicati sulla stampa locale o nazionale o dal numero di servizi radio-televisivi trasmessi, che hanno riguardato episodi di cattiva amministrazione, scarsa qualità dei servizi o corruzione			X
<b>2</b>	<b>Impatto in termini di contenzioso</b>		X	
	in termini di contenzioso, inteso come i costi economici e/o organizzativi sostenuti per il trattamento del contenzioso dall'Amministrazione		X	
<b>3</b>	<b>Impatto organizzativo e/o sulla continuità del servizio</b>			X
	inteso come l'effetto che il verificarsi di uno o più eventi rischiosi inerenti il processo può comportare nel normale svolgimento delle attività dell'Ente			X
<b>4</b>	<b>Danno generato</b>		X	
	a seguito di irregolarità riscontrate da organismi interni di controllo (controlli interni, controllo di gestione, audit) o autorità esterne (Corte dei Conti, Autorità Giudiziaria, Autorità Amministrativa)		X	
		ALTO	MEDIO	BASSO
valutazione di impatto		Nr. 0	2	2

VALUTAZIONE COMPLESSIVA		ALTO	MEDIO	BASSO	tot
PROBABILITA'		0	12	21	33 BASSO
IMPATTO		0	8	4	12 MEDIO
<b>VALUTAZIONE COMPLESSIVA DEL RISCHIO</b>					<b>BASSO</b>

MAPPATURA PROCEDIMENTI - VALUTAZIONE DEL RISCHIO

AREA TECNICA - SERVIZIO PATRIMONIO E AMBIENTE

PARERI TRASPORTI ECCEZIONALI

Indicatore di probabilità		LIVELLO			
		ALTO	MEDIO	BASSO	
<b>1</b>	<b>Discrezionalità</b>			X	
	Focalizza il grado di discrezionalità nelle attività svolte o negli atti prodotti; esprime l'entità del rischio in conseguenza delle responsabilità attribuite e della necessità di dare risposta immediata all'emergenza			X	
<b>2</b>	<b>Coerenza operativa</b>			X	
	Coerenza fra le prassi operative sviluppate dalle unità organizzative che svolgono il processo e gli strumenti normativi e di regolamentazione che disciplinano lo stesso			X	
<b>3</b>	<b>Rilevanza degli interessi "esterni"</b>		X		
	quantificati in termini di entità del beneficio economico e non, ottenibile dai soggetti destinatari del processo		X		
<b>4</b>	<b>Livello di opacità del processo</b>			X	
	misurato attraverso solleciti scritti da parte del RPCT per la pubblicazione dei dati, le richieste di accesso civico "semplice" e/o "generalizzato", gli eventuali rilievi da parte dell'organismo di vigilanza in sede di attestazione annuale del rispetto degli obblighi di trasparenza			X	
<b>5</b>	<b>Presenza di "eventi sentinella"</b>			X	
	per il processo, ovvero procedimenti avviati dall'autorità giudiziaria o contabile o ricorsi amministrativi nei confronti dell'Ente o procedimenti disciplinari avviati nei confronti dei dipendenti impiegati sul processo in esame			X	
<b>6</b>	<b>Livello di attuazione delle misure di prevenzione sia generali sia specifiche previste dal PTPCT per il processo/attività</b>			X	
	desunte dai monitoraggi effettuati dai responsabili			X	
<b>7</b>	<b>Segnalazioni, reclami</b>			X	
	pervenuti con riferimento al processo in oggetto, intese come qualsiasi informazione pervenuta a mezzo e-mail, telefono, ovvero reclami o risultati di indagini di customer satisfaction, avente ad oggetto episodi di abuso, illecito, mancato rispetto delle procedure, condotta non etica, corruzione vera e propria, cattiva gestione, scarsa qualità dei servizi			X	
<b>8</b>	<b>Presenza di gravi rilievi a seguito dei controlli interni di regolarità amministrativa o di verifica</b>			X	
	(ex art. 10 del regolamento comunale per la disciplina dei controlli interni approvato con delibera del CC n. 7/2018), tali da richiedere annullamento in autotutela, revoca di provvedimenti adottati, ecc.			X	
<b>9</b>	<b>Capacità dell'Ente di far fronte alle proprie carenze organizzative nei ruoli di responsabilità</b>			X	
	(Dirigenti, PO) attraverso l'acquisizione delle corrispondenti figure apicali anziché l'affidamento di interim			X	
		ALTO	MEDIO	BASSO	
valutazione di probabilità		Nr.	0	1	8

Indicatore di impatto		LIVELLO			
		ALTO	MEDIO	BASSO	
<b>1</b>	<b>Impatto sull'immagine dell'Ente</b>			X	
	misurato attraverso il numero di articoli di giornale pubblicati sulla stampa locale o nazionale o dal numero di servizi radio-televisivi trasmessi, che hanno riguardato episodi di cattiva amministrazione, scarsa qualità dei servizi o corruzione			X	
<b>2</b>	<b>Impatto in termini di contenzioso</b>			X	
	in termini di contenzioso, inteso come i costi economici e/o organizzativi sostenuti per il trattamento del contenzioso dall'Amministrazione			X	
<b>3</b>	<b>Impatto organizzativo e/o sulla continuità del servizio</b>			X	
	inteso come l'effetto che il verificarsi di uno o più eventi rischiosi inerenti il processo può comportare nel normale svolgimento delle attività dell'Ente			X	
<b>4</b>	<b>Danno generato</b>			X	
	a seguito di irregolarità riscontrate da organismi interni di controllo (controlli interni, controllo di gestione, audit) o autorità esterne (Corte dei Conti, Autorità Giudiziaria, Autorità Amministrativa)			X	
		ALTO	MEDIO	BASSO	
valutazione di impatto		Nr.	0	0	4

VALUTAZIONE COMPLESSIVA				
	ALTO	MEDIO	BASSO	tot
PROBABILITA'	0	6	24	30 BASSO
IMPATTO	0	0	8	8 BASSO
<b>VALUTAZIONE COMPLESSIVA DEL RISCHIO</b>				<b>MINIMO</b>

MAPPATURA PROCEDIMENTI - VALUTAZIONE DEL RISCHIO

AREA TECNICA (trasversale LLPP, Patrimonio e Ambiente, servizio gare e appalti)

affidamento diretto di lavori fino all'importo di 150.000 euro e servizi e forniture fino all'importo di euro 140.000

Indicatore di probabilità		LIVELLO		
		ALTO	MEDIO	BASSO
<b>1</b>	<b>Discrezionalità</b>			
	Focalizza il grado di discrezionalità nelle attività svolte o negli atti prodotti; esprime l'entità del rischio in conseguenza delle responsabilità attribuite e della necessità di dare risposta immediata all'emergenza	X		
<b>2</b>	<b>Coerenza operativa</b>			
	Coerenza fra le prassi operative sviluppate dalle unità organizzative che svolgono il processo e gli strumenti normativi e di regolamentazione che disciplinano lo stesso			X
<b>3</b>	<b>Rilevanza degli interessi "esterni"</b>			
	quantificati in termini di entità del beneficio economico e non, ottenibile dai soggetti destinatari del processo	X		
<b>4</b>	<b>Livello di opacità del processo</b>			
	misurato attraverso solleciti scritti da parte del RPCT per la pubblicazione dei dati, le richieste di accesso civico "semplice" e/o "generalizzato", gli eventuali rilievi da parte dell'organismo di vigilanza in sede di attestazione annuale del rispetto degli obblighi di trasparenza			X
<b>5</b>	<b>Presenza di "eventi sentinella"</b>			
	per il processo, ovvero procedimenti avviati dall'autorità giudiziaria o contabile o ricorsi amministrativi nei confronti dell'Ente o procedimenti disciplinari avviati nei confronti dei dipendenti impiegati sul processo in esame			X
<b>6</b>	<b>Livello di attuazione delle misure di prevenzione sia generali sia specifiche previste dal PTPCT per il processo/attività</b>			
	desunte dai monitoraggi effettuati dai responsabili		X	
<b>7</b>	<b>Segnalazioni, reclami</b>			
	pervenuti con riferimento al processo in oggetto, intese come qualsiasi informazione pervenuta a mezzo e-mail, telefono, ovvero reclami o risultati di indagini di customer satisfaction, avente ad oggetto episodi di abuso, illecito, mancato rispetto delle procedure, condotta non etica, corruzione vera e propria, cattiva gestione, scarsa qualità dei servizi			X
<b>8</b>	<b>Presenza di gravi rilievi a seguito dei controlli interni di regolarità amministrativa o di verifica</b>			
	(ex art. 10 del regolamento comunale per la disciplina dei controlli interni approvato con delibera del CC n. 7/2018), tali da richiedere annullamento in autotutela, revoca di provvedimenti adottati, ecc.			X
<b>9</b>	<b>Capacità dell'Ente di far fronte alle proprie carenze organizzative nei ruoli di responsabilità</b>			
	(Dirigenti, PO) attraverso l'acquisizione delle corrispondenti figure apicali anziché l'affidamento di interim			X
		ALTO	MEDIO	BASSO
valutazione di probabilità		Nr. 2	1	6

Indicatore di impatto		LIVELLO		
		ALTO	MEDIO	BASSO
<b>1</b>	<b>Impatto sull'immagine dell'Ente</b>			
	misurato attraverso il numero di articoli di giornale pubblicati sulla stampa locale o nazionale o dal numero di servizi radio-televisivi trasmessi, che hanno riguardato episodi di cattiva amministrazione, scarsa qualità dei servizi o corruzione			X
<b>2</b>	<b>Impatto in termini di contenzioso</b>			
	in termini di contenzioso, inteso come i costi economici e/o organizzativi sostenuti per il trattamento del contenzioso dall'Amministrazione		X	
<b>3</b>	<b>Impatto organizzativo e/o sulla continuità del servizio</b>			
	inteso come l'effetto che il verificarsi di uno o più eventi rischiosi inerenti il processo può comportare nel normale svolgimento delle attività dell'Ente		X	
<b>4</b>	<b>Danno generato</b>			
	a seguito di irregolarità riscontrate da organismi interni di controllo (controlli interni, controllo di gestione, audit) o autorità esterne (Corte dei Conti, Autorità Giudiziaria, Autorità Amministrativa)			X
		ALTO	MEDIO	BASSO
valutazione di impatto		Nr. 0	2	2

VALUTAZIONE COMPLESSIVA		ALTO	MEDIO	BASSO	tot	
PROBABILITA'		18	6	18	42	MEDIO
IMPATTO		0	8	4	12	MEDIO
<b>VALUTAZIONE COMPLESSIVA DEL RISCHIO</b>						<b>MEDIO</b>

MAPPATURA PROCEDIMENTI - VALUTAZIONE DEL RISCHIO

AREA TECNICA (trasversale LLPP, Patrimonio e Ambiente, servizio gare e appalti)

affidamento appalto esecuzione lavori forniture e servizi mediante procedura negoziata senza previa pubblicazione di bando di gara

Indicatore di probabilità		LIVELLO		
		ALTO	MEDIO	BASSO
<b>1</b>	<b>Discrezionalità</b>			
	Focalizza il grado di discrezionalità nelle attività svolte o negli atti prodotti; esprime l'entità del rischio in conseguenza delle responsabilità attribuite e della necessità di dare risposta immediata all'emergenza	X		
<b>2</b>	<b>Coerenza operativa</b>			
	Coerenza fra le prassi operative sviluppate dalle unità organizzative che svolgono il processo e gli strumenti normativi e di regolamentazione che disciplinano lo stesso			X
<b>3</b>	<b>Rilevanza degli interessi "esterni"</b>			
	quantificati in termini di entità del beneficio economico e non, ottenibile dai soggetti destinatari del processo	X		
<b>4</b>	<b>Livello di opacità del processo</b>			
	misurato attraverso solleciti scritti da parte del RPCT per la pubblicazione dei dati, le richieste di accesso civico "semplice" e/o "generalizzato", gli eventuali rilievi da parte dell'organismo di vigilanza in sede di attestazione annuale del rispetto degli obblighi di trasparenza		X	
<b>5</b>	<b>Presenza di "eventi sentinella"</b>			
	per il processo, ovvero procedimenti avviati dall'autorità giudiziaria o contabile o ricorsi amministrativi nei confronti dell'Ente o procedimenti disciplinari avviati nei confronti dei dipendenti impiegati sul processo in esame			X
<b>6</b>	<b>Livello di attuazione delle misure di prevenzione sia generali sia specifiche previste dal PTPCT per il processo/attività</b>			
	desunte dai monitoraggi effettuati dai responsabili			X
<b>7</b>	<b>Segnalazioni, reclami</b>			
	pervenuti con riferimento al processo in oggetto, intese come qualsiasi informazione pervenuta a mezzo e-mail, telefono, ovvero reclami o risultati di indagini di customer satisfaction, avente ad oggetto episodi di abuso, illecito, mancato rispetto delle procedure, condotta non etica, corruzione vera e propria, cattiva gestione, scarsa qualità dei servizi			X
<b>8</b>	<b>Presenza di gravi rilievi a seguito dei controlli interni di regolarità amministrativa o di verifica</b>			
	(ex art. 10 del regolamento comunale per la disciplina dei controlli interni approvato con delibera del CC n. 7/2018), tali da richiedere annullamento in autotutela, revoca di provvedimenti adottati, ecc.			X
<b>9</b>	<b>Capacità dell'Ente di far fronte alle proprie carenze organizzative nei ruoli di responsabilità</b>			
	(Dirigenti, PO) attraverso l'acquisizione delle corrispondenti figure apicali anziché l'affidamento di interim			X
		ALTO	MEDIO	BASSO
valutazione di probabilità		Nr. 2	1	6

Indicatore di impatto		LIVELLO		
		ALTO	MEDIO	BASSO
<b>1</b>	<b>Impatto sull'immagine dell'Ente</b>			
	misurato attraverso il numero di articoli di giornale pubblicati sulla stampa locale o nazionale o dal numero di servizi radio-televisivi trasmessi, che hanno riguardato episodi di cattiva amministrazione, scarsa qualità dei servizi o corruzione		X	
<b>2</b>	<b>Impatto in termini di contenzioso</b>			
	in termini di contenzioso, inteso come i costi economici e/o organizzativi sostenuti per il trattamento del contenzioso dall'Amministrazione		X	
<b>3</b>	<b>Impatto organizzativo e/o sulla continuità del servizio</b>			
	inteso come l'effetto che il verificarsi di uno o più eventi rischiosi inerenti il processo può comportare nel normale svolgimento delle attività dell'Ente	X		
<b>4</b>	<b>Danno generato</b>			
	a seguito di irregolarità riscontrate da organismi interni di controllo (controlli interni, controllo di gestione, audit) o autorità esterne (Corte dei Conti, Autorità Giudiziaria, Autorità Amministrativa)		X	
		ALTO	MEDIO	BASSO
valutazione di impatto		Nr. 1	3	0

VALUTAZIONE COMPLESSIVA				
	ALTO	MEDIO	BASSO	tot
PROBABILITA'	18	6	18	42 MEDIO
IMPATTO	6	12	0	18 ALTO
<b>VALUTAZIONE COMPLESSIVA DEL RISCHIO</b>				<b>CRITICO</b>

MAPPATURA PROCEDIMENTI - VALUTAZIONE DEL RISCHIO

AREA TECNICA (trasversale LLPP, Patrimonio e Ambiente, servizio gare e appalti)

affidamento appalto esecuzione lavori, forniture e servizi mediante procedura negoziata previa pubblicazione di bando di gara

Indicatore di probabilità		LIVELLO		
		ALTO	MEDIO	BASSO
<b>1</b>	<b>Discrezionalità</b>		X	
	Focalizza il grado di discrezionalità nelle attività svolte o negli atti prodotti; esprime l'entità del rischio in conseguenza delle responsabilità attribuite e della necessità di dare risposta immediata all'emergenza		X	
<b>2</b>	<b>Coerenza operativa</b>			X
	Coerenza fra le prassi operative sviluppate dalle unità organizzative che svolgono il processo e gli strumenti normativi e di regolamentazione che disciplinano lo stesso			X
<b>3</b>	<b>Rilevanza degli interessi "esterni"</b>		X	
	quantificati in termini di entità del beneficio economico e non, ottenibile dai soggetti destinatari del processo		X	
<b>4</b>	<b>Livello di opacità del processo</b>			X
	misurato attraverso solleciti scritti da parte del RPCT per la pubblicazione dei dati, le richieste di accesso civico "semplice" e/o "generalizzato", gli eventuali rilievi da parte dell'organismo di vigilanza in sede di attestazione annuale del rispetto degli obblighi di trasparenza			X
<b>5</b>	<b>Presenza di "eventi sentinella"</b>			X
	per il processo, ovvero procedimenti avviati dall'autorità giudiziaria o contabile o ricorsi amministrativi nei confronti dell'Ente o procedimenti disciplinari avviati nei confronti dei dipendenti impiegati sul processo in esame			X
<b>6</b>	<b>Livello di attuazione delle misure di prevenzione sia generali sia specifiche previste dal PTPCT per il processo/attività</b>			X
	desunte dai monitoraggi effettuati dai responsabili			X
<b>7</b>	<b>Segnalazioni, reclami</b>			X
	pervenuti con riferimento al processo in oggetto, intese come qualsiasi informazione pervenuta a mezzo e-mail, telefono, ovvero reclami o risultati di indagini di customer satisfaction, avente ad oggetto episodi di abuso, illecito, mancato rispetto delle procedure, condotta non etica, corruzione vera e propria, cattiva gestione, scarsa qualità dei servizi			X
<b>8</b>	<b>Presenza di gravi rilievi a seguito dei controlli interni di regolarità amministrativa o di verifica</b>			X
	(ex art. 10 del regolamento comunale per la disciplina dei controlli interni approvato con delibera del CC n. 7/2018), tali da richiedere annullamento in autotutela, revoca di provvedimenti adottati, ecc.			X
<b>9</b>	<b>Capacità dell'Ente di far fronte alle proprie carenze organizzative nei ruoli di responsabilità</b>			X
	(Dirigenti, PO) attraverso l'acquisizione delle corrispondenti figure apicali anziché l'affidamento di interim			X
		ALTO	MEDIO	BASSO
valutazione di probabilità		Nr. 0	2	7

Indicatore di impatto		LIVELLO		
		ALTO	MEDIO	BASSO
<b>1</b>	<b>Impatto sull'immagine dell'Ente</b>		X	
	misurato attraverso il numero di articoli di giornale pubblicati sulla stampa locale o nazionale o dal numero di servizi radio-televisivi trasmessi, che hanno riguardato episodi di cattiva amministrazione, scarsa qualità dei servizi o corruzione		X	
<b>2</b>	<b>Impatto in termini di contenzioso</b>		X	
	in termini di contenzioso, inteso come i costi economici e/o organizzativi sostenuti per il trattamento del contenzioso dall'Amministrazione		X	
<b>3</b>	<b>Impatto organizzativo e/o sulla continuità del servizio</b>		X	
	inteso come l'effetto che il verificarsi di uno o più eventi rischiosi inerenti il processo può comportare nel normale svolgimento delle attività dell'Ente		X	
<b>4</b>	<b>Danno generato</b>	X		
	a seguito di irregolarità riscontrate da organismi interni di controllo (controlli interni, controllo di gestione, audit) o autorità esterne (Corte dei Conti, Autorità Giudiziaria, Autorità Amministrativa)	X		
		ALTO	MEDIO	BASSO
valutazione di impatto		Nr. 1	3	0

VALUTAZIONE COMPLESSIVA		ALTO	MEDIO	BASSO	tot	
PROBABILITA'		0	12	21	33	BASSO
IMPATTO		6	12	0	18	ALTO
<b>VALUTAZIONE COMPLESSIVA DEL RISCHIO</b>						<b>MEDIO</b>

MAPPATURA PROCEDIMENTI - VALUTAZIONE DEL RISCHIO

AREA TECNICA (trasversale LLPP, Patrimonio e Ambiente, servizio gare e appalti)

procedura aperta per affidamento lavori, servizi e forniture di importo inferiore alla soglia comunitaria

Indicatore di probabilità		LIVELLO		
		ALTO	MEDIO	BASSO
<b>1</b>	<b>Discrezionalità</b>		X	
	Focalizza il grado di discrezionalità nelle attività svolte o negli atti prodotti; esprime l'entità del rischio in conseguenza delle responsabilità attribuite e della necessità di dare risposta immediata all'emergenza		X	
<b>2</b>	<b>Coerenza operativa</b>			X
	Coerenza fra le prassi operative sviluppate dalle unità organizzative che svolgono il processo e gli strumenti normativi e di regolamentazione che disciplinano lo stesso			X
<b>3</b>	<b>Rilevanza degli interessi "esterni"</b>	X		
	quantificati in termini di entità del beneficio economico e non, ottenibile dai soggetti destinatari del processo	X		
<b>4</b>	<b>Livello di opacità del processo</b>			X
	misurato attraverso solleciti scritti da parte del RPCT per la pubblicazione dei dati, le richieste di accesso civico "semplice" e/o "generalizzato", gli eventuali rilievi da parte dell'organismo di vigilanza in sede di attestazione annuale del rispetto degli obblighi di trasparenza			X
<b>5</b>	<b>Presenza di "eventi sentinella"</b>			X
	per il processo, ovvero procedimenti avviati dall'autorità giudiziaria o contabile o ricorsi amministrativi nei confronti dell'Ente o procedimenti disciplinari avviati nei confronti dei dipendenti impiegati sul processo in esame			X
<b>6</b>	<b>Livello di attuazione delle misure di prevenzione sia generali sia specifiche previste dal PTPCT per il processo/attività</b>			X
	desunte dai monitoraggi effettuati dai responsabili			X
<b>7</b>	<b>Segnalazioni, reclami</b>			X
	pervenuti con riferimento al processo in oggetto, intese come qualsiasi informazione pervenuta a mezzo e-mail, telefono, ovvero reclami o risultati di indagini di customer satisfaction, avente ad oggetto episodi di abuso, illecito, mancato rispetto delle procedure, condotta non etica, corruzione vera e propria, cattiva gestione, scarsa qualità dei servizi			X
<b>8</b>	<b>Presenza di gravi rilievi a seguito dei controlli interni di regolarità amministrativa o di verifica</b>			X
	(ex art. 10 del regolamento comunale per la disciplina dei controlli interni approvato con delibera del CC n. 7/2018), tali da richiedere annullamento in autotutela, revoca di provvedimenti adottati, ecc.			X
<b>9</b>	<b>Capacità dell'Ente di far fronte alle proprie carenze organizzative nei ruoli di responsabilità</b>			X
	(Dirigenti, PO) attraverso l'acquisizione delle corrispondenti figure apicali anziché l'affidamento di interim			X
		ALTO	MEDIO	BASSO
valutazione di probabilità		Nr. 1	1	7

Indicatore di impatto		LIVELLO		
		ALTO	MEDIO	BASSO
<b>1</b>	<b>Impatto sull'immagine dell'Ente</b>	X		
	misurato attraverso il numero di articoli di giornale pubblicati sulla stampa locale o nazionale o dal numero di servizi radio-televisivi trasmessi, che hanno riguardato episodi di cattiva amministrazione, scarsa qualità dei servizi o corruzione	X		
<b>2</b>	<b>Impatto in termini di contenzioso</b>	X		
	in termini di contenzioso, inteso come i costi economici e/o organizzativi sostenuti per il trattamento del contenzioso dall'Amministrazione	X		
<b>3</b>	<b>Impatto organizzativo e/o sulla continuità del servizio</b>	X		
	inteso come l'effetto che il verificarsi di uno o più eventi rischiosi inerenti il processo può comportare nel normale svolgimento delle attività dell'Ente	X		
<b>4</b>	<b>Danno generato</b>	X		
	a seguito di irregolarità riscontrate da organismi interni di controllo (controlli interni, controllo di gestione, audit) o autorità esterne (Corte dei Conti, Autorità Giudiziaria, Autorità Amministrativa)	X		
		ALTO	MEDIO	BASSO
valutazione di impatto		Nr. 4	0	0

VALUTAZIONE COMPLESSIVA				
	ALTO	MEDIO	BASSO	tot
PROBABILITA'	9	6	21	36 BASSO
IMPATTO	24	0	0	24 ALTO
<b>VALUTAZIONE COMPLESSIVA DEL RISCHIO</b>				
<b>MEDIO</b>				

MAPPATURA PROCEDIMENTI - VALUTAZIONE DEL RISCHIO

AREA TECNICA (trasversale LLPP, Patrimonio e Ambiente, servizio gare e appalti)

procedura aperta per affidamento di lavori, servizi e forniture di importo sopra soglia comunitaria

Indicatore di probabilità		LIVELLO		
		ALTO	MEDIO	BASSO
<b>1</b>	<b>Discrezionalità</b>		X	
	Focalizza il grado di discrezionalità nelle attività svolte o negli atti prodotti; esprime l'entità del rischio in conseguenza delle responsabilità attribuite e della necessità di dare risposta immediata all'emergenza		X	
<b>2</b>	<b>Coerenza operativa</b>			X
	Coerenza fra le prassi operative sviluppate dalle unità organizzative che svolgono il processo e gli strumenti normativi e di regolamentazione che disciplinano lo stesso			X
<b>3</b>	<b>Rilevanza degli interessi "esterni"</b>	X		
	quantificati in termini di entità del beneficio economico e non, ottenibile dai soggetti destinatari del processo	X		
<b>4</b>	<b>Livello di opacità del processo</b>			X
	misurato attraverso solleciti scritti da parte del RPCT per la pubblicazione dei dati, le richieste di accesso civico "semplice" e/o "generalizzato", gli eventuali rilievi da parte dell'organismo di vigilanza in sede di attestazione annuale del rispetto degli obblighi di trasparenza			X
<b>5</b>	<b>Presenza di "eventi sentinella"</b>			X
	per il processo, ovvero procedimenti avviati dall'autorità giudiziaria o contabile o ricorsi amministrativi nei confronti dell'Ente o procedimenti disciplinari avviati nei confronti dei dipendenti impiegati sul processo in esame			X
<b>6</b>	<b>Livello di attuazione delle misure di prevenzione sia generali sia specifiche previste dal PTPCT per il processo/attività</b>			X
	desunte dai monitoraggi effettuati dai responsabili			X
<b>7</b>	<b>Segnalazioni, reclami</b>			X
	pervenuti con riferimento al processo in oggetto, intese come qualsiasi informazione pervenuta a mezzo e-mail, telefono, ovvero reclami o risultati di indagini di customer satisfaction, avente ad oggetto episodi di abuso, illecito, mancato rispetto delle procedure, condotta non etica, corruzione vera e propria, cattiva gestione, scarsa qualità dei servizi			X
<b>8</b>	<b>Presenza di gravi rilievi a seguito dei controlli interni di regolarità amministrativa o di verifica</b>			X
	(ex art. 10 del regolamento comunale per la disciplina dei controlli interni approvato con delibera del CC n. 7/2018), tali da richiedere annullamento in autotutela, revoca di provvedimenti adottati, ecc.			X
<b>9</b>	<b>Capacità dell'Ente di far fronte alle proprie carenze organizzative nei ruoli di responsabilità</b>			X
	(Dirigenti, PO) attraverso l'acquisizione delle corrispondenti figure apicali anziché l'affidamento di interim			X
		ALTO	MEDIO	BASSO
valutazione di probabilità		Nr. 1	1	7

Indicatore di impatto		LIVELLO		
		ALTO	MEDIO	BASSO
<b>1</b>	<b>Impatto sull'immagine dell'Ente</b>	X		
	misurato attraverso il numero di articoli di giornale pubblicati sulla stampa locale o nazionale o dal numero di servizi radio-televisivi trasmessi, che hanno riguardato episodi di cattiva amministrazione, scarsa qualità dei servizi o corruzione	X		
<b>2</b>	<b>Impatto in termini di contenzioso</b>	X		
	in termini di contenzioso, inteso come i costi economici e/o organizzativi sostenuti per il trattamento del contenzioso dall'Amministrazione	X		
<b>3</b>	<b>Impatto organizzativo e/o sulla continuità del servizio</b>	X		
	inteso come l'effetto che il verificarsi di uno o più eventi rischiosi inerenti il processo può comportare nel normale svolgimento delle attività dell'Ente	X		
<b>4</b>	<b>Danno generato</b>	X		
	a seguito di irregolarità riscontrate da organismi interni di controllo (controlli interni, controllo di gestione, audit) o autorità esterne (Corte dei Conti, Autorità Giudiziaria, Autorità Amministrativa)	X		
		ALTO	MEDIO	BASSO
valutazione di impatto		Nr. 4	0	0

VALUTAZIONE COMPLESSIVA		ALTO	MEDIO	BASSO	tot
PROBABILITA'		9	6	21	36 BASSO
IMPATTO		24	0	0	24 ALTO
<b>VALUTAZIONE COMPLESSIVA DEL RISCHIO</b>					<b>MEDIO</b>

MAPPATURA PROCEDIMENTI - VALUTAZIONE DEL RISCHIO

AREA TECNICA (trasversale LLPP, Patrimonio e Ambiente, Edilizia privata e urbanistica)

Approvazione atti collaudo o certificato regolare esecuzione

Indicatore di probabilità		LIVELLO			
1	Discrezionalità	ALTO	MEDIO	BASSO	
	Focalizza il grado di discrezionalità nelle attività svolte o negli atti prodotti; esprime l'entità del rischio in conseguenza delle responsabilità attribuite e della necessità di dare risposta immediata all'emergenza	X			
2	Coerenza operativa	ALTO	MEDIO	BASSO	
	Coerenza fra le prassi operative sviluppate dalle unità organizzative che svolgono il processo e gli strumenti normativi e di regolamentazione che disciplinano lo stesso		X		
3	Rilevanza degli interessi "esterni"	ALTO	MEDIO	BASSO	
	quantificati in termini di entità del beneficio economico e non, ottenibile dai soggetti destinatari del processo	X			
4	Livello di opacità del processo	ALTO	MEDIO	BASSO	
	misurato attraverso solleciti scritti da parte del RPCT per la pubblicazione dei dati, le richieste di accesso civico "semplice" e/o "generalizzato", gli eventuali rilievi da parte dell'organismo di vigilanza in sede di attestazione annuale del rispetto degli obblighi di trasparenza		X		
5	Presenza di "eventi sentinella"	ALTO	MEDIO	BASSO	
	per il processo, ovvero procedimenti avviati dall'autorità giudiziaria o contabile o ricorsi amministrativi nei confronti dell'Ente o procedimenti disciplinari avviati nei confronti dei dipendenti impiegati sul processo in esame			X	
6	Livello di attuazione delle misure di prevenzione sia generali sia specifiche previste dal PTPCT per il processo/attività	ALTO	MEDIO	BASSO	
	desunte dai monitoraggi effettuati dai responsabili		X		
7	Segnalazioni, reclami	ALTO	MEDIO	BASSO	
	pervenuti con riferimento al processo in oggetto, intese come qualsiasi informazione pervenuta a mezzo e-mail, telefono, ovvero reclami o risultati di indagini di customer satisfaction, avente ad oggetto episodi di abuso, illecito, mancato rispetto delle procedure, condotta non etica, corruzione vera e propria, cattiva gestione, scarsa qualità dei servizi			X	
8	Presenza di gravi rilievi a seguito dei controlli interni di regolarità amministrativa o di verifica	ALTO	MEDIO	BASSO	
	(ex art. 10 del regolamento comunale per la disciplina dei controlli interni approvato con delibera del CC n. 7/2018), tali da richiedere annullamento in autotutela, revoca di provvedimenti adottati, ecc.			X	
9	Capacità dell'Ente di far fronte alle proprie carenze organizzative nei ruoli di responsabilità	ALTO	MEDIO	BASSO	
	(Dirigenti, PO) attraverso l'acquisizione delle corrispondenti figure apicali anziché l'affidamento di interim			X	
		ALTO	MEDIO	BASSO	
valutazione di probabilità		Nr.	2	3	4

Indicatore di impatto		LIVELLO			
1	Impatto sull'immagine dell'Ente	ALTO	MEDIO	BASSO	
	misurato attraverso il numero di articoli di giornale pubblicati sulla stampa locale o nazionale o dal numero di servizi radio-televisivi trasmessi, che hanno riguardato episodi di cattiva amministrazione, scarsa qualità dei servizi o corruzione			X	
2	Impatto in termini di contenzioso	ALTO	MEDIO	BASSO	
	in termini di contenzioso, inteso come i costi economici e/o organizzativi sostenuti per il trattamento del contenzioso dall'Amministrazione			X	
3	Impatto organizzativo e/o sulla continuità del servizio	ALTO	MEDIO	BASSO	
	inteso come l'effetto che il verificarsi di uno o più eventi rischiosi inerenti il processo può comportare nel normale svolgimento delle attività dell'Ente			X	
4	Danno generato	ALTO	MEDIO	BASSO	
	a seguito di irregolarità riscontrate da organismi interni di controllo (controlli interni, controllo di gestione, audit) o autorità esterne (Corte dei Conti, Autorità Giudiziaria, Autorità Amministrativa)		X		
		ALTO	MEDIO	BASSO	
valutazione di impatto		Nr.	0	1	3

VALUTAZIONE COMPLESSIVA					ALTO	MEDIO	BASSO	tot	
PROBABILITA'					18	18	12	48	MEDIO
IMPATTO					0	4	6	10	BASSO
VALUTAZIONE COMPLESSIVA DEL RISCHIO					BASSO				

MAPPATURA PROCEDIMENTI - VALUTAZIONE DEL RISCHIO

AREA TECNICA – SERVIZIO EDILIZIA PRIVATA ED URBANISTICA

PARERE DI CONFORMITA' URBANISTICA

Indicatore di probabilità		LIVELLO			
		ALTO	MEDIO	BASSO	
<b>1</b>	<b>Discrezionalità</b>		X		
	Focalizza il grado di discrezionalità nelle attività svolte o negli atti prodotti; esprime l'entità del rischio in conseguenza delle responsabilità attribuite e della necessità di dare risposta immediata all'emergenza		X		
<b>2</b>	<b>Coerenza operativa</b>			X	
	Coerenza fra le prassi operative sviluppate dalle unità organizzative che svolgono il processo e gli strumenti normativi e di regolamentazione che disciplinano lo stesso			X	
<b>3</b>	<b>Rilevanza degli interessi "esterni"</b>		X		
	quantificati in termini di entità del beneficio economico e non, ottenibile dai soggetti destinatari del processo		X		
<b>4</b>	<b>Livello di opacità del processo</b>			X	
	misurato attraverso solleciti scritti da parte del RPCT per la pubblicazione dei dati, le richieste di accesso civico "semplice" e/o "generalizzato", gli eventuali rilievi da parte dell'organismo di vigilanza in sede di attestazione annuale del rispetto degli obblighi di trasparenza			X	
<b>5</b>	<b>Presenza di "eventi sentinella"</b>			X	
	per il processo, ovvero procedimenti avviati dall'autorità giudiziaria o contabile o ricorsi amministrativi nei confronti dell'Ente o procedimenti disciplinari avviati nei confronti dei dipendenti impiegati sul processo in esame			X	
<b>6</b>	<b>Livello di attuazione delle misure di prevenzione sia generali sia specifiche previste dal PTPCT per il processo/attività</b>			X	
	desunte dai monitoraggi effettuati dai responsabili			X	
<b>7</b>	<b>Segnalazioni, reclami</b>			X	
	pervenuti con riferimento al processo in oggetto, intese come qualsiasi informazione pervenuta a mezzo e-mail, telefono, ovvero reclami o risultati di indagini di customer satisfaction, avente ad oggetto episodi di abuso, illecito, mancato rispetto delle procedure, condotta non etica, corruzione vera e propria, cattiva gestione, scarsa qualità dei servizi			X	
<b>8</b>	<b>Presenza di gravi rilievi a seguito dei controlli interni di regolarità amministrativa o di verifica</b>			X	
	(ex art. 10 del regolamento comunale per la disciplina dei controlli interni approvato con delibera del CC n. 7/2018), tali da richiedere annullamento in autotutela, revoca di provvedimenti adottati, ecc.			X	
<b>9</b>	<b>Capacità dell'Ente di far fronte alle proprie carenze organizzative nei ruoli di responsabilità</b>		X		
	(Dirigenti, PO) attraverso l'acquisizione delle corrispondenti figure apicali anziché l'affidamento di interim		X		
		ALTO	MEDIO	BASSO	
valutazione di probabilità		Nr.	0	3	6

Indicatore di impatto		LIVELLO			
		ALTO	MEDIO	BASSO	
<b>1</b>	<b>Impatto sull'immagine dell'Ente</b>			X	
	misurato attraverso il numero di articoli di giornale pubblicati sulla stampa locale o nazionale o dal numero di servizi radio-televisivi trasmessi, che hanno riguardato episodi di cattiva amministrazione, scarsa qualità dei servizi o corruzione			X	
<b>2</b>	<b>Impatto in termini di contenzioso</b>		X		
	in termini di contenzioso, inteso come i costi economici e/o organizzativi sostenuti per il trattamento del contenzioso dall'Amministrazione		X		
<b>3</b>	<b>Impatto organizzativo e/o sulla continuità del servizio</b>			X	
	inteso come l'effetto che il verificarsi di uno o più eventi rischiosi inerenti il processo può comportare nel normale svolgimento delle attività dell'Ente			X	
<b>4</b>	<b>Danno generato</b>			X	
	a seguito di irregolarità riscontrate da organismi interni di controllo (controlli interni, controllo di gestione, audit) o autorità esterne (Corte dei Conti, Autorità Giudiziaria, Autorità Amministrativa)			X	
		ALTO	MEDIO	BASSO	
valutazione di impatto		Nr.	0	1	3

VALUTAZIONE COMPLESSIVA		ALTO	MEDIO	BASSO	tot
PROBABILITA'		0	18	18	36 BASSO
IMPATTO		0	4	6	10 BASSO
<b>VALUTAZIONE COMPLESSIVA DEL RISCHIO</b>					<b>MINIMO</b>

MAPPATURA PROCEDIMENTI - VALUTAZIONE DEL RISCHIO

AREA TECNICA – SERVIZIO EDILIZIA PRIVATA ED URBANISTICA

PIANO REGOLATORE COMUNALE, AGGIORNAMENTI E VARIANTI

Indicatore di probabilità		LIVELLO			
		ALTO	MEDIO	BASSO	
<b>1</b>	<b>Discrezionalità</b>		X		
	Focalizza il grado di discrezionalità nelle attività svolte o negli atti prodotti; esprime l'entità del rischio in conseguenza delle responsabilità attribuite e della necessità di dare risposta immediata all'emergenza		X		
<b>2</b>	<b>Coerenza operativa</b>		X		
	Coerenza fra le prassi operative sviluppate dalle unità organizzative che svolgono il processo e gli strumenti normativi e di regolamentazione che disciplinano lo stesso		X		
<b>3</b>	<b>Rilevanza degli interessi "esterni"</b>				
	quantificati in termini di entità del beneficio economico e non, ottenibile dai soggetti destinatari del processo	X			
<b>4</b>	<b>Livello di opacità del processo</b>				
	misurato attraverso solleciti scritti da parte del RPCT per la pubblicazione dei dati, le richieste di accesso civico "semplice" e/o "generalizzato", gli eventuali rilievi da parte dell'organismo di vigilanza in sede di attestazione annuale del rispetto degli obblighi di trasparenza			X	
<b>5</b>	<b>Presenza di "eventi sentinella"</b>				
	per il processo, ovvero procedimenti avviati dall'autorità giudiziaria o contabile o ricorsi amministrativi nei confronti dell'Ente o procedimenti disciplinari avviati nei confronti dei dipendenti impiegati sul processo in esame			X	
<b>6</b>	<b>Livello di attuazione delle misure di prevenzione sia generali sia specifiche previste dal PTPCT per il processo/attività</b>				
	desunte dai monitoraggi effettuati dai responsabili		X		
<b>7</b>	<b>Segnalazioni, reclami</b>				
	pervenuti con riferimento al processo in oggetto, intese come qualsiasi informazione pervenuta a mezzo e-mail, telefono, ovvero reclami o risultati di indagini di customer satisfaction, avente ad oggetto episodi di abuso, illecito, mancato rispetto delle procedure, condotta non etica, corruzione vera e propria, cattiva gestione, scarsa qualità dei servizi			X	
<b>8</b>	<b>Presenza di gravi rilievi a seguito dei controlli interni di regolarità amministrativa o di verifica</b>				
	(ex art. 10 del regolamento comunale per la disciplina dei controlli interni approvato con delibera del CC n. 7/2018), tali da richiedere annullamento in autotutela, revoca di provvedimenti adottati, ecc.			X	
<b>9</b>	<b>Capacità dell'Ente di far fronte alle proprie carenze organizzative nei ruoli di responsabilità</b>				
	(Dirigenti, PO) attraverso l'acquisizione delle corrispondenti figure apicali anziché l'affidamento di interim		X		
		ALTO	MEDIO	BASSO	
valutazione di probabilità		Nr.	1	4	4

Indicatore di impatto		LIVELLO			
		ALTO	MEDIO	BASSO	
<b>1</b>	<b>Impatto sull'immagine dell'Ente</b>	X			
	misurato attraverso il numero di articoli di giornale pubblicati sulla stampa locale o nazionale o dal numero di servizi radio-televisivi trasmessi, che hanno riguardato episodi di cattiva amministrazione, scarsa qualità dei servizi o corruzione	X			
<b>2</b>	<b>Impatto in termini di contenzioso</b>		X		
	in termini di contenzioso, inteso come i costi economici e/o organizzativi sostenuti per il trattamento del contenzioso dall'Amministrazione		X		
<b>3</b>	<b>Impatto organizzativo e/o sulla continuità del servizio</b>		X		
	inteso come l'effetto che il verificarsi di uno o più eventi rischiosi inerenti il processo può comportare nel normale svolgimento delle attività dell'Ente		X		
<b>4</b>	<b>Danno generato</b>		X		
	a seguito di irregolarità riscontrate da organismi interni di controllo (controlli interni, controllo di gestione, audit) o autorità esterne (Corte dei Conti, Autorità Giudiziaria, Autorità Amministrativa)		X		
		ALTO	MEDIO	BASSO	
valutazione di impatto		Nr.	1	3	0

VALUTAZIONE COMPLESSIVA		ALTO	MEDIO	BASSO	tot	
PROBABILITA'		9	24	12	45	MEDIO
IMPATTO		6	12	0	18	ALTO
<b>VALUTAZIONE COMPLESSIVA DEL RISCHIO</b>						<b>CRITICO</b>

MAPPATURA PROCEDIMENTI - VALUTAZIONE DEL RISCHIO

AREA TECNICA – SERVIZIO EDILIZIA PRIVATA ED URBANISTICA

Segnalazione certificata agibilità (SCAGI) art. 93 L.P. 15/2015

Indicatore di probabilità		LIVELLO		
		ALTO	MEDIO	BASSO
<b>1</b>	<b>Discrezionalità</b>			X
	Focalizza il grado di discrezionalità nelle attività svolte o negli atti prodotti; esprime l'entità del rischio in conseguenza delle responsabilità attribuite e della necessità di dare risposta immediata all'emergenza			X
<b>2</b>	<b>Coerenza operativa</b>		X	
	Coerenza fra le prassi operative sviluppate dalle unità organizzative che svolgono il processo e gli strumenti normativi e di regolamentazione che disciplinano lo stesso		X	
<b>3</b>	<b>Rilevanza degli interessi "esterni"</b>			
	quantificati in termini di entità del beneficio economico e non, ottenibile dai soggetti destinatari del processo	X		
<b>4</b>	<b>Livello di opacità del processo</b>			
	misurato attraverso solleciti scritti da parte del RPCT per la pubblicazione dei dati, le richieste di accesso civico "semplice" e/o "generalizzato", gli eventuali rilievi da parte dell'organismo di vigilanza in sede di attestazione annuale del rispetto degli obblighi di trasparenza			X
<b>5</b>	<b>Presenza di "eventi sentinella"</b>			
	per il processo, ovvero procedimenti avviati dall'autorità giudiziaria o contabile o ricorsi amministrativi nei confronti dell'Ente o procedimenti disciplinari avviati nei confronti dei dipendenti impiegati sul processo in esame			X
<b>6</b>	<b>Livello di attuazione delle misure di prevenzione sia generali sia specifiche previste dal PTPCT per il processo/attività</b>			
	desunte dai monitoraggi effettuati dai responsabili			X
<b>7</b>	<b>Segnalazioni, reclami</b>			
	pervenuti con riferimento al processo in oggetto, intese come qualsiasi informazione pervenuta a mezzo e-mail, telefono, ovvero reclami o risultati di indagini di customer satisfaction, avente ad oggetto episodi di abuso, illecito, mancato rispetto delle procedure, condotta non etica, corruzione vera e propria, cattiva gestione, scarsa qualità dei servizi			X
<b>8</b>	<b>Presenza di gravi rilievi a seguito dei controlli interni di regolarità amministrativa o di verifica</b>			
	(ex art. 10 del regolamento comunale per la disciplina dei controlli interni approvato con delibera del CC n. 7/2018), tali da richiedere annullamento in autotutela, revoca di provvedimenti adottati, ecc.		X	
<b>9</b>	<b>Capacità dell'Ente di far fronte alle proprie carenze organizzative nei ruoli di responsabilità</b>			
	(Dirigenti, PO) attraverso l'acquisizione delle corrispondenti figure apicali anziché l'affidamento di interim		X	
		ALTO	MEDIO	BASSO
valutazione di probabilità		Nr. 1	3	5

Indicatore di impatto		LIVELLO		
		ALTO	MEDIO	BASSO
<b>1</b>	<b>Impatto sull'immagine dell'Ente</b>		X	
	misurato attraverso il numero di articoli di giornale pubblicati sulla stampa locale o nazionale o dal numero di servizi radio-televisivi trasmessi, che hanno riguardato episodi di cattiva amministrazione, scarsa qualità dei servizi o corruzione		X	
<b>2</b>	<b>Impatto in termini di contenzioso</b>			X
	in termini di contenzioso, inteso come i costi economici e/o organizzativi sostenuti per il trattamento del contenzioso dall'Amministrazione			X
<b>3</b>	<b>Impatto organizzativo e/o sulla continuità del servizio</b>			X
	inteso come l'effetto che il verificarsi di uno o più eventi rischiosi inerenti il processo può comportare nel normale svolgimento delle attività dell'Ente			X
<b>4</b>	<b>Danno generato</b>		X	
	a seguito di irregolarità riscontrate da organismi interni di controllo (controlli interni, controllo di gestione, audit) o autorità esterne (Corte dei Conti, Autorità Giudiziaria, Autorità Amministrativa)		X	
		ALTO	MEDIO	BASSO
valutazione di impatto		Nr. 0	2	2

VALUTAZIONE COMPLESSIVA		ALTO	MEDIO	BASSO	tot	
PROBABILITA'		9	18	15	42	MEDIO
IMPATTO		0	8	4	12	MEDIO
<b>VALUTAZIONE COMPLESSIVA DEL RISCHIO</b>						<b>MEDIO</b>

MAPPATURA PROCEDIMENTI - VALUTAZIONE DEL RISCHIO

AREA TECNICA – SERVIZIO EDILIZIA PRIVATA ED URBANISTICA

Approvazione collaudo strumenti attuativi

Indicatore di probabilità		LIVELLO		
		ALTO	MEDIO	BASSO
<b>1</b>	<b>Discrezionalità</b>			
	Focalizza il grado di discrezionalità nelle attività svolte o negli atti prodotti; esprime l'entità del rischio in conseguenza delle responsabilità attribuite e della necessità di dare risposta immediata all'emergenza	X		
<b>2</b>	<b>Coerenza operativa</b>			
	Coerenza fra le prassi operative sviluppate dalle unità organizzative che svolgono il processo e gli strumenti normativi e di regolamentazione che disciplinano lo stesso		X	
<b>3</b>	<b>Rilevanza degli interessi "esterni"</b>			
	quantificati in termini di entità del beneficio economico e non, ottenibile dai soggetti destinatari del processo	X		
<b>4</b>	<b>Livello di opacità del processo</b>			
	misurato attraverso solleciti scritti da parte del RPCT per la pubblicazione dei dati, le richieste di accesso civico "semplice" e/o "generalizzato", gli eventuali rilievi da parte dell'organismo di vigilanza in sede di attestazione annuale del rispetto degli obblighi di trasparenza			X
<b>5</b>	<b>Presenza di "eventi sentinella"</b>			
	per il processo, ovvero procedimenti avviati dall'autorità giudiziaria o contabile o ricorsi amministrativi nei confronti dell'Ente o procedimenti disciplinari avviati nei confronti dei dipendenti impiegati sul processo in esame			X
<b>6</b>	<b>Livello di attuazione delle misure di prevenzione sia generali sia specifiche previste dal PTPCT per il processo/attività</b>			
	desunte dai monitoraggi effettuati dai responsabili			X
<b>7</b>	<b>Segnalazioni, reclami</b>			
	pervenuti con riferimento al processo in oggetto, intese come qualsiasi informazione pervenuta a mezzo e-mail, telefono, ovvero reclami o risultati di indagini di customer satisfaction, avente ad oggetto episodi di abuso, illecito, mancato rispetto delle procedure, condotta non etica, corruzione vera e propria, cattiva gestione, scarsa qualità dei servizi			X
<b>8</b>	<b>Presenza di gravi rilievi a seguito dei controlli interni di regolarità amministrativa o di verifica</b>			
	(ex art. 10 del regolamento comunale per la disciplina dei controlli interni approvato con delibera del CC n. 7/2018), tali da richiedere annullamento in autotutela, revoca di provvedimenti adottati, ecc.		X	
<b>9</b>	<b>Capacità dell'Ente di far fronte alle proprie carenze organizzative nei ruoli di responsabilità</b>			
	(Dirigenti, PO) attraverso l'acquisizione delle corrispondenti figure apicali anziché l'affidamento di interim		X	
		ALTO	MEDIO	BASSO
valutazione di probabilità		Nr. 2	3	4

Indicatore di impatto		LIVELLO		
		ALTO	MEDIO	BASSO
<b>1</b>	<b>Impatto sull'immagine dell'Ente</b>			
	misurato attraverso il numero di articoli di giornale pubblicati sulla stampa locale o nazionale o dal numero di servizi radio-televisivi trasmessi, che hanno riguardato episodi di cattiva amministrazione, scarsa qualità dei servizi o corruzione		X	
<b>2</b>	<b>Impatto in termini di contenzioso</b>			
	in termini di contenzioso, inteso come i costi economici e/o organizzativi sostenuti per il trattamento del contenzioso dall'Amministrazione			X
<b>3</b>	<b>Impatto organizzativo e/o sulla continuità del servizio</b>			
	inteso come l'effetto che il verificarsi di uno o più eventi rischiosi inerenti il processo può comportare nel normale svolgimento delle attività dell'Ente			X
<b>4</b>	<b>Danno generato</b>			
	a seguito di irregolarità riscontrate da organismi interni di controllo (controlli interni, controllo di gestione, audit) o autorità esterne (Corte dei Conti, Autorità Giudiziaria, Autorità Amministrativa)		X	
		ALTO	MEDIO	BASSO
valutazione di impatto		Nr. 0	2	2

VALUTAZIONE COMPLESSIVA		ALTO	MEDIO	BASSO	tot	
PROBABILITA'		18	18	12	48	MEDIO
IMPATTO		0	8	4	12	MEDIO
<b>VALUTAZIONE COMPLESSIVA DEL RISCHIO</b>						<b>MEDIO</b>

MAPPATURA PROCEDIMENTI - VALUTAZIONE DEL RISCHIO

AREA TECNICA – SERVIZIO EDILIZIA PRIVATA ED URBANISTICA/SERVIZIO PATRIMONIO

Acquisizione aree o servizi di passaggio strumenti attuativi

Indicatore di probabilità		LIVELLO		
		ALTO	MEDIO	BASSO
<b>1</b>	<b>Discrezionalità</b>		X	
	Focalizza il grado di discrezionalità nelle attività svolte o negli atti prodotti; esprime l'entità del rischio in conseguenza delle responsabilità attribuite e della necessità di dare risposta immediata all'emergenza		X	
<b>2</b>	<b>Coerenza operativa</b>			X
	Coerenza fra le prassi operative sviluppate dalle unità organizzative che svolgono il processo e gli strumenti normativi e di regolamentazione che disciplinano lo stesso			X
<b>3</b>	<b>Rilevanza degli interessi "esterni"</b>			X
	quantificati in termini di entità del beneficio economico e non, ottenibile dai soggetti destinatari del processo			X
<b>4</b>	<b>Livello di opacità del processo</b>			X
	misurato attraverso solleciti scritti da parte del RPCT per la pubblicazione dei dati, le richieste di accesso civico "semplice" e/o "generalizzato", gli eventuali rilievi da parte dell'organismo di vigilanza in sede di attestazione annuale del rispetto degli obblighi di trasparenza			X
<b>5</b>	<b>Presenza di "eventi sentinella"</b>			X
	per il processo, ovvero procedimenti avviati dall'autorità giudiziaria o contabile o ricorsi amministrativi nei confronti dell'Ente o procedimenti disciplinari avviati nei confronti dei dipendenti impiegati sul processo in esame			X
<b>6</b>	<b>Livello di attuazione delle misure di prevenzione sia generali sia specifiche previste dal PTPCT per il processo/attività</b>			X
	desunte dai monitoraggi effettuati dai responsabili			X
<b>7</b>	<b>Segnalazioni, reclami</b>			X
	pervenuti con riferimento al processo in oggetto, intese come qualsiasi informazione pervenuta a mezzo e-mail, telefono, ovvero reclami o risultati di indagini di customer satisfaction, avente ad oggetto episodi di abuso, illecito, mancato rispetto delle procedure, condotta non etica, corruzione vera e propria, cattiva gestione, scarsa qualità dei servizi			X
<b>8</b>	<b>Presenza di gravi rilievi a seguito dei controlli interni di regolarità amministrativa o di verifica</b>			X
	(ex art. 10 del regolamento comunale per la disciplina dei controlli interni approvato con delibera del CC n. 7/2018), tali da richiedere annullamento in autotutela, revoca di provvedimenti adottati, ecc.			X
<b>9</b>	<b>Capacità dell'Ente di far fronte alle proprie carenze organizzative nei ruoli di responsabilità</b>			X
	(Dirigenti, PO) attraverso l'acquisizione delle corrispondenti figure apicali anziché l'affidamento di interim			X
		ALTO	MEDIO	BASSO
valutazione di probabilità		Nr. 0	1	8

Indicatore di impatto		LIVELLO		
		ALTO	MEDIO	BASSO
<b>1</b>	<b>Impatto sull'immagine dell'Ente</b>		X	
	misurato attraverso il numero di articoli di giornale pubblicati sulla stampa locale o nazionale o dal numero di servizi radio-televisivi trasmessi, che hanno riguardato episodi di cattiva amministrazione, scarsa qualità dei servizi o corruzione		X	
<b>2</b>	<b>Impatto in termini di contenzioso</b>		X	
	in termini di contenzioso, inteso come i costi economici e/o organizzativi sostenuti per il trattamento del contenzioso dall'Amministrazione		X	
<b>3</b>	<b>Impatto organizzativo e/o sulla continuità del servizio</b>			X
	inteso come l'effetto che il verificarsi di uno o più eventi rischiosi inerenti il processo può comportare nel normale svolgimento delle attività dell'Ente			X
<b>4</b>	<b>Danno generato</b>			X
	a seguito di irregolarità riscontrate da organismi interni di controllo (controlli interni, controllo di gestione, audit) o autorità esterne (Corte dei Conti, Autorità Giudiziaria, Autorità Amministrativa)			X
		ALTO	MEDIO	BASSO
valutazione di impatto		Nr. 0	2	2

VALUTAZIONE COMPLESSIVA		ALTO	MEDIO	BASSO	tot	
PROBABILITA'		0	6	24	30	BASSO
IMPATTO		0	8	4	12	MEDIO
<b>VALUTAZIONE COMPLESSIVA DEL RISCHIO</b>						<b>BASSO</b>

**RIEPILOGO MISURAZIONE DEL LIVELLO DI ESPOSIZIONE AL RISCHIO E FORMULAZIONE GIUDIZIO SINTETICO**

**DATA COMPILAZIONE:**  
24/03/2022  
**NR. SCHEDE COMPILATE: 8**

	SETTORE/AREA	DESCRIZIONE PROCEDIMENTO/P ROCESSO	VALUTAZIONE			MISURE	GIUDIZIO SINTETICO	DATI, EVIDENZE E MOTIVAZIONE DELLA MISURAZIONE APPLICATA
			PROBABILITA'	IMPATTO	RISCHIO COMPLESSIVO			
1	POLIZIA LOCALE	Controlli edilizi e ambientali	MEDIO	MEDIO	MEDIO	Adozione di procedure coordinate tra servizi e secondo precise normative di legge, tempistiche prestabilite dalla legge.	le misure adottate sono buone e permettono di mantenere un buon controllo del rischio (in coordinamento con il servizio edilizia privata ed urbanistica)	La mancanza di rilievi e reclami nell'evasione delle pratiche denota gestione della procedura.
2	POLIZIA LOCALE	Controlli annonaria / commercio / mercati	MEDIO	MEDIO	MEDIO	Adozione di procedure coordinate tra servizi e secondo precise normative di legge, tempistiche prestabilite dalla legge e regolamento mercati.	le misure adottate sono buone e permettono di mantenere un buon controllo del rischio (in coordinamento con il servizio attività produttive)	La mancanza di rilievi e reclami nell'evasione delle pratiche denota gestione della procedura.
3	POLIZIA LOCALE	Gestione iter dei verbali per infrazioni codice della strada	MEDIO	MEDIO	MEDIO	Sistematico utilizzo di procedure e mezzo di supporti informatici. L'introduzione della piattaforma SEND ha consentito la digitalizzazione del processo notifiche e la riduzione a zero del margine di errore per fattore	le misure adottate sono buone e permettono di mantenere un buon controllo del rischio	La mancanza di rilievi e reclami nell'evasione delle pratiche denota gestione della procedura.
4	POLIZIA LOCALE	Gestione accertamenti relativi alla residenza	MEDIO	MEDIO	MEDIO	Adozione di procedure automatiche e secondo precise normative di legge, tempistiche prestabilite dalla legge.	le misure adottate sono buone e permettono di mantenere un buon controllo del rischio (in coordinamento con il servizio anagrafe)	La mancanza di rilievi e reclami nell'evasione delle pratiche denota gestione della procedura.
5	POLIZIA LOCALE	Gestione della centrale operativa e della videosorveglianza del territorio	MEDIO	MEDIO	MEDIO	Adozione di procedure predefinite e secondo precise normative di legge, tempistiche prestabilite dalla legge e dal regolamento per la videosorveglianza.	le misure adottate sono buone e permettono di mantenere un buon controllo del rischio	La mancanza di rilievi e reclami nell'evasione delle pratiche denota gestione della procedura.
6	POLIZIA LOCALE	Gestione incidenti stradali	MEDIO	MEDIO	MEDIO	Adozione di procedure predefinite e secondo precise normative di legge, tempistiche prestabilite dalla legge.	le misure adottate sono buone e permettono di mantenere un buon controllo del rischio	La mancanza di rilievi e reclami nell'evasione delle pratiche denota gestione della procedura.
7	POLIZIA LOCALE	Ordinanze viabilistiche temporanee per lavori	BASSO	BASSO	MINIMO	Adozione di procedure coordinate tra servizi e secondo precise normative di legge, tempistiche concordate tra servizi	le misure adottate sono buone e permettono di mantenere un buon controllo del rischio (in coordinamento con il servizio patrimonio e lavori pubblici)	La mancanza di rilievi e reclami nell'evasione delle pratiche denota gestione della procedura.
8	POLIZIA LOCALE	Segnalazioni e reclami	MEDIO	MEDIO	MEDIO	Ordine cronologico nella risposta e rispetto termini di regolamento sul procedimento per la risposta. Gestione informatizzata tramite protocollo comunale PiTre	le misure adottate sono buone e permettono di mantenere un buon controllo del rischio	La mancanza di rilievi e reclami nell'evasione delle pratiche denota gestione della procedura.

MAPPATURA PROCEDIMENTI - VALUTAZIONE DEL RISCHIO

POLIZIA LOCALE

Controlli edilizi e ambientali

Indicatore di probabilità		LIVELLO		
1	Descrizionalità	ALTO	MEDIO	BASSO
	Focalizza il grado di discrezionalità nelle attività svolte o negli atti prodotti; esprime l'entità del rischio in conseguenza delle responsabilità attribuite e della necessità di dare risposta immediata all'emergenza	X		
2	Coerenza operativa	ALTO	MEDIO	BASSO
	Coerenza fra le prassi operative sviluppate dalle unità organizzative che svolgono il processo e gli strumenti normativi e di regolamentazione che disciplinano lo stesso	X		
3	Rilevanza degli interessi "esterni"	ALTO	MEDIO	BASSO
	quantificati in termini di entità del beneficio economico e non, ottenibile dai soggetti destinatari del processo		X	
4	Livello di opacità del processo	ALTO	MEDIO	BASSO
	misurato attraverso solleciti scritti da parte del RPCT per la pubblicazione dei dati, le richieste di accesso civico "semplice" e/o "generalizzato", gli eventuali rilievi da parte dell'organismo di vigilanza in sede di attestazione annuale del rispetto degli obblighi di trasparenza		X	
5	Presenza di "eventi sentinella"	ALTO	MEDIO	BASSO
	per il processo, ovvero procedimenti avviati dall'autorità giudiziaria o contabile o ricorsi amministrativi nei confronti dell'Ente o procedimenti disciplinari avviati nei confronti dei dipendenti impiegati sul processo in esame		X	
6	Livello di attuazione delle misure di prevenzione sia generali sia specifiche previste dal PTPCT per il processo/attività	ALTO	MEDIO	BASSO
	desunte dai monitoraggi effettuati dai responsabili		X	
7	Segnalazioni, reclami	ALTO	MEDIO	BASSO
	pervenuti con riferimento al processo in oggetto, intese come qualsiasi informazione pervenuta a mezzo e-mail, telefono, ovvero reclami o risultati di indagini di customer satisfaction, avente ad oggetto episodi di abuso, illecito, mancato rispetto delle procedure, condotta non etica, corruzione vera e propria, cattiva gestione, scarsa qualità dei servizi		X	
8	Presenza di gravi rilievi a seguito dei controlli interni di regolarità amministrativa o di verifica	ALTO	MEDIO	BASSO
	(ex art. 10 del regolamento comunale per la disciplina dei controlli interni approvato con delibera del CC n. 7/2018), tali da richiedere annullamento in autotutela, revoca di provvedimenti adottati, ecc.			X
9	Capacità dell'Ente di far fronte alle proprie carenze organizzative nei ruoli di responsabilità	ALTO	MEDIO	BASSO
	(Dirigenti, PO) attraverso l'acquisizione delle corrispondenti figure apicali anziché l'affidamento di interim		X	
		ALTO	MEDIO	BASSO
valutazione di probabilità		Nr. 2	6	1

Indicatore di impatto		LIVELLO		
1	Impatto sull'immagine dell'Ente	ALTO	MEDIO	BASSO
	misurato attraverso il numero di articoli di giornale pubblicati sulla stampa locale o nazionale o dal numero di servizi radio-televisivi trasmessi, che hanno riguardato episodi di cattiva amministrazione, scarsa qualità dei servizi o corruzione		X	
2	Impatto in termini di contenzioso	ALTO	MEDIO	BASSO
	in termini di contenzioso, inteso come i costi economici e/o organizzativi sostenuti per il trattamento del contenzioso dall'Amministrazione		X	
3	Impatto organizzativo e/o sulla continuità del servizio	ALTO	MEDIO	BASSO
	inteso come l'effetto che il verificarsi di uno o più eventi rischiosi inerenti il processo può comportare nel normale svolgimento delle attività dell'Ente		X	
4	Danno generato	ALTO	MEDIO	BASSO
	a seguito di irregolarità riscontrate da organismi interni di controllo (controlli interni, controllo di gestione, audit) o autorità esterne (Corte dei Conti, Autorità Giudiziaria, Autorità Amministrativa)		X	
		ALTO	MEDIO	BASSO
valutazione di impatto		Nr. 0	4	0

VALUTAZIONE COMPLESSIVA		ALTO	MEDIO	BASSO	tot
PROBABILITA'		18	36	3	57
IMPATTO		0	16	0	16
VALUTAZIONE COMPLESSIVA DEL RISCHIO					MEDIO

MAPPATURA PROCEDIMENTI - VALUTAZIONE DEL RISCHIO

POLIZIA LOCALE

Controlli annonaia / commercio / mercati

Indicatore di probabilità		LIVELLO		
		ALTO	MEDIO	BASSO
1	<b>Discrezionalità</b>			
	Focalizza il grado di discrezionalità nelle attività svolte o negli atti prodotti; esprime l'entità del rischio in conseguenza delle responsabilità attribuite e della necessità di dare risposta immediata all'emergenza		X	
2	<b>Coerenza operativa</b>			
	Coerenza fra le prassi operative sviluppate dalle unità organizzative che svolgono il processo e gli strumenti normativi e di regolamentazione che disciplinano lo stesso		X	
3	<b>Rilevanza degli interessi "esterni"</b>			
	quantificati in termini di entità del beneficio economico e non, ottenibile dai soggetti destinatari del processo	X		
4	<b>Livello di opacità del processo</b>			
	misurato attraverso solleciti scritti da parte del RPCT per la pubblicazione dei dati, le richieste di accesso civico "semplice" e/o "generalizzato", gli eventuali rilievi da parte dell'organismo di vigilanza in sede di attestazione annuale del rispetto degli obblighi di trasparenza			X
5	<b>Presenza di "eventi sentinella"</b>			
	per il processo, ovvero procedimenti avviati dall'autorità giudiziaria o contabile o ricorsi amministrativi nei confronti dell'Ente o procedimenti disciplinari avviati nei confronti dei dipendenti impiegati sul processo in esame			X
6	<b>Livello di attuazione delle misure di prevenzione sia generali sia specifiche previste dal PTPCT per il processo/attività</b>			
	desunte dai monitoraggi effettuati dai responsabili		X	
7	<b>Segnalazioni, reclami</b>			
	pervenuti con riferimento al processo in oggetto, intese come qualsiasi informazione pervenuta a mezzo e-mail, telefono, ovvero reclami o risultati di indagini di customer satisfaction, avente ad oggetto episodi di abuso, illecito, mancato rispetto delle procedure, condotta non etica, corruzione vera e propria, cattiva gestione, scarsa qualità dei servizi			X
8	<b>Presenza di gravi rilievi a seguito dei controlli interni di regolarità amministrativa o di verifica</b>			
	(ex art. 10 del regolamento comunale per la disciplina dei controlli interni approvato con delibera del CC n. 7/2018), tali da richiedere annullamento in autotutela, revoca di provvedimenti adottati, ecc.			X
9	<b>Capacità dell'Ente di far fronte alle proprie carenze organizzative nei ruoli di responsabilità</b>			
	(Dirigenti, PO) attraverso l'acquisizione delle corrispondenti figure apicali anziché l'affidamento di interim		X	
		ALTO	MEDIO	BASSO
valutazione di probabilità		Nr. 1	4	4

Indicatore di impatto		LIVELLO		
		ALTO	MEDIO	BASSO
1	<b>Impatto sull'immagine dell'Ente</b>			
	misurato attraverso il numero di articoli di giornale pubblicati sulla stampa locale o nazionale o dal numero di servizi radio-televisivi trasmessi, che hanno riguardato episodi di cattiva amministrazione, scarsa qualità dei servizi o corruzione			X
2	<b>Impatto in termini di contenzioso</b>			
	in termini di contenzioso, inteso come i costi economici e/o organizzativi sostenuti per il trattamento del contenzioso dall'Amministrazione		X	
3	<b>Impatto organizzativo e/o sulla continuità del servizio</b>			
	inteso come l'effetto che il verificarsi di uno o più eventi rischiosi inerenti il processo può comportare nel normale svolgimento delle attività dell'Ente	X		
4	<b>Danno generato</b>			
	a seguito di irregolarità riscontrate da organismi interni di controllo (controlli interni, controllo di gestione, audit) o autorità esterne (Corte dei Conti, Autorità Giudiziaria, Autorità Amministrativa)			X
		ALTO	MEDIO	BASSO
valutazione di impatto		Nr. 1	1	2

VALUTAZIONE COMPLESSIVA		ALTO	MEDIO	BASSO	tot	
PROBABILITA'		9	24	12	45	MEDIO
IMPATTO		6	4	4	14	MEDIO
<b>VALUTAZIONE COMPLESSIVA DEL RISCHIO</b>						<b>MEDIO</b>

MAPPATURA PROCEDIMENTI - VALUTAZIONE DEL RISCHIO

POLIZIA LOCALE

Gestione iter dei verbali per infrazioni codice della strada

Indicatore di probabilità		LIVELLO		
		ALTO	MEDIO	BASSO
1	<b>Discrezionalità</b>			
	Focalizza il grado di discrezionalità nelle attività svolte o negli atti prodotti; esprime l'entità del rischio in conseguenza delle responsabilità attribuite e della necessità di dare risposta immediata all'emergenza		X	
2	<b>Coerenza operativa</b>			
	Coerenza fra le prassi operative sviluppate dalle unità organizzative che svolgono il processo e gli strumenti normativi e di regolamentazione che disciplinano lo stesso		X	
3	<b>Rilevanza degli interessi "esterni"</b>			
	quantificati in termini di entità del beneficio economico e non, ottenibile dai soggetti destinatari del processo	X		
4	<b>Livello di opacità del processo</b>			
	misurato attraverso solleciti scritti da parte del RPCT per la pubblicazione dei dati, le richieste di accesso civico "semplice" e/o "generalizzato", gli eventuali rilievi da parte dell'organismo di vigilanza in sede di attestazione annuale del rispetto degli obblighi di trasparenza			X
5	<b>Presenza di "eventi sentinella"</b>			
	per il processo, ovvero procedimenti avviati dall'autorità giudiziaria o contabile o ricorsi amministrativi nei confronti dell'Ente o procedimenti disciplinari avviati nei confronti dei dipendenti impiegati sul processo in esame		X	
6	<b>Livello di attuazione delle misure di prevenzione sia generali sia specifiche previste dal PTPCT per il processo/attività</b>			
	desunte dai monitoraggi effettuati dai responsabili			X
7	<b>Segnalazioni, reclami</b>			
	pervenuti con riferimento al processo in oggetto, intese come qualsiasi informazione pervenuta a mezzo e-mail, telefono, ovvero reclami o risultati di indagini di customer satisfaction, avente ad oggetto episodi di abuso, illecito, mancato rispetto delle procedure, condotta non etica, corruzione vera e propria, cattiva gestione, scarsa qualità dei servizi		X	
8	<b>Presenza di gravi rilievi a seguito dei controlli interni di regolarità amministrativa o di verifica</b>			
	(ex art. 10 del regolamento comunale per la disciplina dei controlli interni approvato con delibera del CC n. 7/2018), tali da richiedere annullamento in autotutela, revoca di provvedimenti adottati, ecc.			X
9	<b>Capacità dell'Ente di far fronte alle proprie carenze organizzative nei ruoli di responsabilità</b>			
	(Dirigenti, PO) attraverso l'acquisizione delle corrispondenti figure apicali anziché l'affidamento di interim		X	
		ALTO	MEDIO	BASSO
valutazione di probabilità		Nr. 1	5	3

Indicatore di impatto		LIVELLO		
		ALTO	MEDIO	BASSO
1	<b>Impatto sull'immagine dell'Ente</b>			
	misurato attraverso il numero di articoli di giornale pubblicati sulla stampa locale o nazionale o dal numero di servizi radio-televisivi trasmessi, che hanno riguardato episodi di cattiva amministrazione, scarsa qualità dei servizi o corruzione		X	
2	<b>Impatto in termini di contenzioso</b>			
	in termini di contenzioso, inteso come i costi economici e/o organizzativi sostenuti per il trattamento del contenzioso dall'Amministrazione		X	
3	<b>Impatto organizzativo e/o sulla continuità del servizio</b>			
	inteso come l'effetto che il verificarsi di uno o più eventi rischiosi inerenti il processo può comportare nel normale svolgimento delle attività dell'Ente			X
4	<b>Danno generato</b>			
	a seguito di irregolarità riscontrate da organismi interni di controllo (controlli interni, controllo di gestione, audit) o autorità esterne (Corte dei Conti, Autorità Giudiziaria, Autorità Amministrativa)		X	
		ALTO	MEDIO	BASSO
valutazione di impatto		Nr. 0	3	1

VALUTAZIONE COMPLESSIVA		ALTO	MEDIO	BASSO	tot	
PROBABILITA'		9	30	9	48	MEDIO
IMPATTO		0	12	2	14	MEDIO
<b>VALUTAZIONE COMPLESSIVA DEL RISCHIO</b>						<b>MEDIO</b>

MAPPATURA PROCEDIMENTI - VALUTAZIONE DEL RISCHIO

POLIZIA LOCALE

Gestione accertamenti relativi alla residenza

Indicatore di probabilità		LIVELLO		
1	Discrezionalità	ALTO	MEDIO	BASSO
	Focalizza il grado di discrezionalità nelle attività svolte o negli atti prodotti; esprime l'entità del rischio in conseguenza delle responsabilità attribuite e della necessità di dare risposta immediata all'emergenza		X	
2	Coerenza operativa	ALTO	MEDIO	BASSO
	Coerenza fra le prassi operative sviluppate dalle unità organizzative che svolgono il processo e gli strumenti normativi e di regolamentazione che disciplinano lo stesso		X	
3	Rilevanza degli interessi "esterni"	ALTO	MEDIO	BASSO
	quantificati in termini di entità del beneficio economico e non, ottenibile dai soggetti destinatari del processo	X		
4	Livello di opacità del processo	ALTO	MEDIO	BASSO
	misurato attraverso solleciti scritti da parte del RPCT per la pubblicazione dei dati, le richieste di accesso civico "semplice" e/o "generalizzato", gli eventuali rilievi da parte dell'organismo di vigilanza in sede di attestazione annuale del rispetto degli obblighi di trasparenza			X
5	Presenza di "eventi sentinella"	ALTO	MEDIO	BASSO
	per il processo, ovvero procedimenti avviati dall'autorità giudiziaria o contabile o ricorsi amministrativi nei confronti dell'Ente o procedimenti disciplinari avviati nei confronti dei dipendenti impiegati sul processo in esame			X
6	Livello di attuazione delle misure di prevenzione sia generali sia specifiche previste dal PTPCT per il processo/attività	ALTO	MEDIO	BASSO
	desunte dai monitoraggi effettuati dai responsabili		X	
7	Segnalazioni, reclami	ALTO	MEDIO	BASSO
	pervenuti con riferimento al processo in oggetto, intese come qualsiasi informazione pervenuta a mezzo e-mail, telefono, ovvero reclami o risultati di indagini di customer satisfaction, avente ad oggetto episodi di abuso, illecito, mancato rispetto delle procedure, condotta non etica, corruzione vera e propria, cattiva gestione, scarsa qualità dei servizi			X
8	Presenza di gravi rilievi a seguito dei controlli interni di regolarità amministrativa o di verifica	ALTO	MEDIO	BASSO
	(ex art. 10 del regolamento comunale per la disciplina dei controlli interni approvato con delibera del CC n. 7/2018), tali da richiedere annullamento in autotutela, revoca di provvedimenti adottati, ecc.			X
9	Capacità dell'Ente di far fronte alle proprie carenze organizzative nei ruoli di responsabilità	ALTO	MEDIO	BASSO
	(Dirigenti, PO) attraverso l'acquisizione delle corrispondenti figure apicali anziché l'affidamento di interim		X	
		ALTO	MEDIO	BASSO
valutazione di probabilità		Nr. 1	4	4

Indicatore di impatto		LIVELLO		
1	Impatto sull'immagine dell'Ente	ALTO	MEDIO	BASSO
	misurato attraverso il numero di articoli di giornale pubblicati sulla stampa locale o nazionale o dal numero di servizi radio-televisivi trasmessi, che hanno riguardato episodi di cattiva amministrazione, scarsa qualità dei servizi o corruzione		X	
2	Impatto in termini di contenzioso	ALTO	MEDIO	BASSO
	in termini di contenzioso, inteso come i costi economici e/o organizzativi sostenuti per il trattamento del contenzioso dall'Amministrazione		X	
3	Impatto organizzativo e/o sulla continuità del servizio	ALTO	MEDIO	BASSO
	inteso come l'effetto che il verificarsi di uno o più eventi rischiosi inerenti il processo può comportare nel normale svolgimento delle attività dell'Ente		X	
4	Danno generato	ALTO	MEDIO	BASSO
	a seguito di irregolarità riscontrate da organismi interni di controllo (controlli interni, controllo di gestione, audit) o autorità esterne (Corte dei Conti, Autorità Giudiziaria, Autorità Amministrativa)		X	
		ALTO	MEDIO	BASSO
valutazione di impatto		Nr. 0	4	0

VALUTAZIONE COMPLESSIVA		ALTO	MEDIO	BASSO	tot
PROBABILITA'		9	24	12	45 MEDIO
IMPATTO		0	16	0	16 MEDIO
<b>VALUTAZIONE COMPLESSIVA DEL RISCHIO</b>					<b>MEDIO</b>

MAPPATURA PROCEDIMENTI - VALUTAZIONE DEL RISCHIO

POLIZIA LOCALE

Gestione della centrale operativa e della videosorveglianza del territorio

Indicatore di probabilità		LIVELLO		
		ALTO	MEDIO	BASSO
1	<b>Discrezionalità</b>			
	Focalizza il grado di discrezionalità nelle attività svolte o negli atti prodotti; esprime l'entità del rischio in conseguenza delle responsabilità attribuite e della necessità di dare risposta immediata all'emergenza		X	
2	<b>Coerenza operativa</b>			
	Coerenza fra le prassi operative sviluppate dalle unità organizzative che svolgono il processo e gli strumenti normativi e di regolamentazione che disciplinano lo stesso			X
3	<b>Rilevanza degli interessi "esterni"</b>			
	quantificati in termini di entità del beneficio economico e non, ottenibile dai soggetti destinatari del processo		X	
4	<b>Livello di opacità del processo</b>			
	misurato attraverso solleciti scritti da parte del RPCT per la pubblicazione dei dati, le richieste di accesso civico "semplice" e/o "generalizzato", gli eventuali rilievi da parte dell'organismo di vigilanza in sede di attestazione annuale del rispetto degli obblighi di trasparenza			X
5	<b>Presenza di "eventi sentinella"</b>			
	per il processo, ovvero procedimenti avviati dall'autorità giudiziaria o contabile o ricorsi amministrativi nei confronti dell'Ente o procedimenti disciplinari avviati nei confronti dei dipendenti impiegati sul processo in esame		X	
6	<b>Livello di attuazione delle misure di prevenzione sia generali sia specifiche previste dal PTPCT per il processo/attività</b>			
	desunte dai monitoraggi effettuati dai responsabili		X	
7	<b>Segnalazioni, reclami</b>			
	pervenuti con riferimento al processo in oggetto, intese come qualsiasi informazione pervenuta a mezzo e-mail, telefono, ovvero reclami o risultati di indagini di customer satisfaction, avente ad oggetto episodi di abuso, illecito, mancato rispetto delle procedure, condotta non etica, corruzione vera e propria, cattiva gestione, scarsa qualità dei servizi	X		
8	<b>Presenza di gravi rilievi a seguito dei controlli interni di regolarità amministrativa o di verifica</b>			
	(ex art. 10 del regolamento comunale per la disciplina dei controlli interni approvato con delibera del CC n. 7/2018), tali da richiedere annullamento in autotutela, revoca di provvedimenti adottati, ecc.		X	
9	<b>Capacità dell'Ente di far fronte alle proprie carenze organizzative nei ruoli di responsabilità</b>			
	(Dirigenti, PO) attraverso l'acquisizione delle corrispondenti figure apicali anziché l'affidamento di interim	X		
		ALTO	MEDIO	BASSO
valutazione di probabilità		Nr. 2	5	2

Indicatore di impatto		LIVELLO		
		ALTO	MEDIO	BASSO
1	<b>Impatto sull'immagine dell'Ente</b>			
	misurato attraverso il numero di articoli di giornale pubblicati sulla stampa locale o nazionale o dal numero di servizi radio-televisivi trasmessi, che hanno riguardato episodi di cattiva amministrazione, scarsa qualità dei servizi o corruzione			X
2	<b>Impatto in termini di contenzioso</b>			
	in termini di contenzioso, inteso come i costi economici e/o organizzativi sostenuti per il trattamento del contenzioso dall'Amministrazione		X	
3	<b>Impatto organizzativo e/o sulla continuità del servizio</b>			
	inteso come l'effetto che il verificarsi di uno o più eventi rischiosi inerenti il processo può comportare nel normale svolgimento delle attività dell'Ente		X	
4	<b>Danno generato</b>			
	a seguito di irregolarità riscontrate da organismi interni di controllo (controlli interni, controllo di gestione, <i>audit</i> ) o autorità esterne (Corte dei Conti, Autorità Giudiziaria, Autorità Amministrativa)		X	
		ALTO	MEDIO	BASSO
valutazione di impatto		Nr. 0	3	1

VALUTAZIONE COMPLESSIVA		ALTO	MEDIO	BASSO	tot
PROBABILITA'		18	30	6	54
IMPATTO		0	12	2	14
<b>VALUTAZIONE COMPLESSIVA DEL RISCHIO</b>					<b>MEDIO</b>

MAPPATURA PROCEDIMENTI - VALUTAZIONE DEL RISCHIO

POLIZIA LOCALE

Gestione incidenti stradali

Indicatore di probabilità		LIVELLO		
		ALTO	MEDIO	BASSO
1	<b>Discrezionalità</b>		X	
	Focalizza il grado di discrezionalità nelle attività svolte o negli atti prodotti; esprime l'entità del rischio in conseguenza delle responsabilità attribuite e della necessità di dare risposta immediata all'emergenza		X	
2	<b>Coerenza operativa</b>		X	
	Coerenza fra le prassi operative sviluppate dalle unità organizzative che svolgono il processo e gli strumenti normativi e di regolamentazione che disciplinano lo stesso		X	
3	<b>Rilevanza degli interessi "esterni"</b>		X	
	quantificati in termini di entità del beneficio economico e non, ottenibile dai soggetti destinatari del processo		X	
4	<b>Livello di opacità del processo</b>			X
	misurato attraverso solleciti scritti da parte del RPCT per la pubblicazione dei dati, le richieste di accesso civico "semplice" e/o "generalizzato", gli eventuali rilievi da parte dell'organismo di vigilanza in sede di attestazione annuale del rispetto degli obblighi di trasparenza			X
5	<b>Presenza di "eventi sentinella"</b>		X	
	per il processo, ovvero procedimenti avviati dall'autorità giudiziaria o contabile o ricorsi amministrativi nei confronti dell'Ente o procedimenti disciplinari avviati nei confronti dei dipendenti impiegati sul processo in esame		X	
6	<b>Livello di attuazione delle misure di prevenzione sia generali sia specifiche previste dal PTPCT per il processo/attività</b>		X	
	desunte dai monitoraggi effettuati dai responsabili		X	
7	<b>Segnalazioni, reclami</b>		X	
	(ex art. 10 del regolamento comunale per la disciplina dei controlli interni approvato con delibera del CC n. 7/2018), tali da richiedere annullamento in autotutela, revoca di provvedimenti adottati, ecc.		X	
8	<b>Presenza di gravi rilievi a seguito dei controlli interni di regolarità amministrativa o di verifica</b>		X	
	(ex art. 147-bis, c. 2, TUEL), tali da richiedere annullamento in autotutela, revoca di provvedimenti adottati, ecc.		X	
9	<b>Capacità dell'Ente di far fronte alle proprie carenze organizzative nei ruoli di responsabilità</b>	X		
	(Dirigenti, PO) attraverso l'acquisizione delle corrispondenti figure apicali anziché l'affidamento di interim	X		
		ALTO	MEDIO	BASSO
valutazione di probabilità		Nr. 1	7	1

Indicatore di impatto		LIVELLO		
		ALTO	MEDIO	BASSO
1	<b>Impatto sull'immagine dell'Ente</b>			X
	misurato attraverso il numero di articoli di giornale pubblicati sulla stampa locale o nazionale o dal numero di servizi radio-televisivi trasmessi, che hanno riguardato episodi di cattiva amministrazione, scarsa qualità dei servizi o corruzione			X
2	<b>Impatto in termini di contenzioso</b>		X	
	in termini di contenzioso, inteso come i costi economici e/o organizzativi sostenuti per il trattamento del contenzioso dall'Amministrazione		X	
3	<b>Impatto organizzativo e/o sulla continuità del servizio</b>		X	
	inteso come l'effetto che il verificarsi di uno o più eventi rischiosi inerenti il processo può comportare nel normale svolgimento delle attività dell'Ente		X	
4	<b>Danno generato</b>			X
	a seguito di irregolarità riscontrate da organismi interni di controllo (controlli interni, controllo di gestione, <i>audit</i> ) o autorità esterne (Corte dei Conti, Autorità Giudiziaria, Autorità Amministrativa)			X
		ALTO	MEDIO	BASSO
valutazione di impatto		Nr. 0	2	2

VALUTAZIONE COMPLESSIVA		ALTO	MEDIO	BASSO	tot
PROBABILITA'		9	42	3	54 MEDIO
IMPATTO		0	8	4	12 MEDIO
<b>VALUTAZIONE COMPLESSIVA DEL RISCHIO</b>					<b>MEDIO</b>

MAPPATURA PROCEDIMENTI - VALUTAZIONE DEL RISCHIO

POLIZIA LOCALE

Ordinanze viabilistiche temporanee per lavori

Indicatore di probabilità		LIVELLO		
		ALTO	MEDIO	BASSO
1	<b>Discrezionalità</b>			X
	Focalizza il grado di discrezionalità nelle attività svolte o negli atti prodotti; esprime l'entità del rischio in conseguenza delle responsabilità attribuite e della necessità di dare risposta immediata all'emergenza			X
2	<b>Coerenza operativa</b>			X
	Coerenza fra le prassi operative sviluppate dalle unità organizzative che svolgono il processo e gli strumenti normativi e di regolamentazione che disciplinano lo stesso			X
3	<b>Rilevanza degli interessi "esterni"</b>		X	
	quantificati in termini di entità del beneficio economico e non, ottenibile dai soggetti destinatari del processo		X	
4	<b>Livello di opacità del processo</b>			X
	misurato attraverso solleciti scritti da parte del RPCT per la pubblicazione dei dati, le richieste di accesso civico "semplice" e/o "generalizzato", gli eventuali rilievi da parte dell'organismo di vigilanza in sede di attestazione annuale del rispetto degli obblighi di trasparenza			X
5	<b>Presenza di "eventi sentinella"</b>			X
	per il processo, ovvero procedimenti avviati dall'autorità giudiziaria o contabile o ricorsi amministrativi nei confronti dell'Ente o procedimenti disciplinari avviati nei confronti dei dipendenti impiegati sul processo in esame			X
6	<b>Livello di attuazione delle misure di prevenzione sia generali sia specifiche previste dal PTPCT per il processo/attività</b>			X
	desunte dai monitoraggi effettuati dai responsabili			X
7	<b>Segnalazioni, reclami</b>			X
	pervenuti con riferimento al processo in oggetto, intese come qualsiasi informazione pervenuta a mezzo e-mail, telefono, ovvero reclami o risultati di indagini di customer satisfaction, avente ad oggetto episodi di abuso, illecito, mancato rispetto delle procedure, condotta non etica, corruzione vera e propria, cattiva gestione, scarsa qualità dei servizi			X
8	<b>Presenza di gravi rilievi a seguito dei controlli interni di regolarità amministrativa o di verifica</b>			X
	(ex art. 10 del regolamento comunale per la disciplina dei controlli interni approvato con delibera del CC n. 7/2018), tali da richiedere annullamento in autotutela, revoca di provvedimenti adottati, ecc.			X
9	<b>Capacità dell'Ente di far fronte alle proprie carenze organizzative nei ruoli di responsabilità</b>			X
	(Dirigenti, PO) attraverso l'acquisizione delle corrispondenti figure apicali anziché l'affidamento di interim			X
		ALTO	MEDIO	BASSO
valutazione di probabilità		Nr. 0	1	8

Indicatore di impatto		LIVELLO		
		ALTO	MEDIO	BASSO
1	<b>Impatto sull'immagine dell'Ente</b>			X
	misurato attraverso il numero di articoli di giornale pubblicati sulla stampa locale o nazionale o dal numero di servizi radio-televisivi trasmessi, che hanno riguardato episodi di cattiva amministrazione, scarsa qualità dei servizi o corruzione			X
2	<b>Impatto in termini di contenzioso</b>			X
	in termini di contenzioso, inteso come i costi economici e/o organizzativi sostenuti per il trattamento del contenzioso dall'Amministrazione			X
3	<b>Impatto organizzativo e/o sulla continuità del servizio</b>			X
	inteso come l'effetto che il verificarsi di uno o più eventi rischiosi inerenti il processo può comportare nel normale svolgimento delle attività dell'Ente			X
4	<b>Danno generato</b>			X
	a seguito di irregolarità riscontrate da organismi interni di controllo (controlli interni, controllo di gestione, audit) o autorità esterne (Corte dei Conti, Autorità Giudiziaria, Autorità Amministrativa)			X
		ALTO	MEDIO	BASSO
valutazione di impatto		Nr. 0	0	4

VALUTAZIONE COMPLESSIVA		ALTO	MEDIO	BASSO	tot
PROBABILITA'		0	6	24	30 BASSO
IMPATTO		0	0	8	8 BASSO
<b>VALUTAZIONE COMPLESSIVA DEL RISCHIO</b>					<b>MINIMO</b>

MAPPATURA PROCEDIMENTI - VALUTAZIONE DEL RISCHIO

POLIZIA LOCALE

Segnalazioni e reclami

Indicatore di probabilità		LIVELLO		
		ALTO	MEDIO	BASSO
1	<b>Discrezionalità</b>			
	Focalizza il grado di discrezionalità nelle attività svolte o negli atti prodotti; esprime l'entità del rischio in conseguenza delle responsabilità attribuite e della necessità di dare risposta immediata all'emergenza	X		
2	<b>Coerenza operativa</b>			
	Coerenza fra le prassi operative sviluppate dalle unità organizzative che svolgono il processo e gli strumenti normativi e di regolamentazione che disciplinano lo stesso	X		
3	<b>Rilevanza degli interessi "esterni "</b>			
	quantificati in termini di entità del beneficio economico e non, ottenibile dai soggetti destinatari del processo			X
4	<b>Livello di opacità del processo</b>			
	misurato attraverso solleciti scritti da parte del RPCT per la pubblicazione dei dati, le richieste di accesso civico "semplice" e/o "generalizzato", gli eventuali rilievi da parte dell'organismo di vigilanza in sede di attestazione annuale del rispetto degli obblighi di trasparenza			X
5	<b>Presenza di "eventi sentinella "</b>			
	per il processo, ovvero procedimenti avviati dall'autorità giudiziaria o contabile o ricorsi amministrativi nei confronti dell'Ente o procedimenti disciplinari avviati nei confronti dei dipendenti impiegati sul processo in esame			X
6	<b>Livello di attuazione delle misure di prevenzione sia generali sia specifiche previste dal PTPCT per il processo/attività</b>			
	desunte dai monitoraggi effettuati dai responsabili			X
7	<b>Segnalazioni, reclami</b>			
	pervenuti con riferimento al processo in oggetto, intese come qualsiasi informazione pervenuta a mezzo e-mail, telefono, ovvero reclami o risultati di indagini di customer satisfaction, avente ad oggetto episodi di abuso, illecito, mancato rispetto delle procedure, condotta non etica, corruzione vera e propria, cattiva gestione, scarsa qualità dei servizi			X
8	<b>Presenza di gravi rilievi a seguito dei controlli interni di regolarità amministrativa o di verifica</b>			
	(ex art. 10 del regolamento comunale per la disciplina dei controlli interni approvato con delibera del CC n. 7/2018), tali da richiedere annullamento in autotutela, revoca di provvedimenti adottati, ecc.			X
9	<b>Capacità dell'Ente di far fronte alle proprie carenze organizzative nei ruoli di responsabilità</b>			
	(Dirigenti, PO) attraverso l'acquisizione delle corrispondenti figure apicali anziché l'affidamento di interim	X		
		<b>ALTO</b>	<b>MEDIO</b>	<b>BASSO</b>
valutazione di probabilità		Nr. 3	0	6

Indicatore di impatto		LIVELLO		
		ALTO	MEDIO	BASSO
1	<b>Impatto sull'immagine dell'Ente</b>			
	misurato attraverso il numero di articoli di giornale pubblicati sulla stampa locale o nazionale o dal numero di servizi radio-televisivi trasmessi, che hanno riguardato episodi di cattiva amministrazione, scarsa qualità dei servizi o corruzione	X		
2	<b>Impatto in termini di contenzioso</b>			
	in termini di contenzioso, inteso come i costi economici e/o organizzativi sostenuti per il trattamento del contenzioso dall'Amministrazione			X
3	<b>Impatto organizzativo e/o sulla continuità del servizio</b>			
	inteso come l'effetto che il verificarsi di uno o più eventi rischiosi inerenti il processo può comportare nel normale svolgimento delle attività dell'Ente		X	
4	<b>Danno generato</b>			
	a seguito di irregolarità riscontrate da organismi interni di controllo (controlli interni, controllo di gestione, <i>audit</i> ) o autorità esterne (Corte dei Conti, Autorità Giudiziaria, Autorità Amministrativa)			X
		<b>ALTO</b>	<b>MEDIO</b>	<b>BASSO</b>
valutazione di impatto		Nr. 1	1	2

VALUTAZIONE COMPLESSIVA		ALTO	MEDIO	BASSO	tot
PROBABILITA'		27	0	18	45 MEDIO
IMPATTO		6	4	4	14 MEDIO
<b>VALUTAZIONE COMPLESSIVA DEL RISCHIO</b>					<b>MEDIO</b>

**RIEPILOGO MISURAZIONE DEL LIVELLO DI ESPOSIZIONE AL RISCHIO E FORMULAZIONE GIUDIZIO SINTETICO**

**DATA COMPILAZIONE: 24/03/2025**

**NR. SCHEDE COMPILATE: 7**

SETTORE/AREA	DESCRIZIONE PROCEDIMENTO/PROCESSO	VALUTAZIONE			MISURE	GIUDIZIO SINTETICO	DATI, EVIDENZE E MOTIVAZIONE DELLA MISURAZIONE APPLICATA	
		PROBABILITA'	IMPATTO	RISCHIO COMPLESSIVO				
1	TUTTI I SERVIZI INTERESSATI	ACCESSO ATTI	BASSO	BASSO	MINIMO	Suddivisione del procedimento attribuendo lo svolgimento delle varie fasi a diversi soggetti con ruoli e responsabilità ben definiti	le misure adottate sono buone e permettono di mantenere un buon controllo del rischio	La mancanza di rilievi e reclami nell'evasione delle pratiche denota corretta gestione della procedura.
2	TUTTI I SERVIZI INTERESSATI	Sottoscrizione protocolli di intesa/Convenzioni	MEDIO	MEDIO	MEDIO	E' prevista la presenza di più incaricati, anche se la responsabilità del procedimento è affidata ad un unico dipendente. E' prevista la compartecipazione di più Enti, Uffici e figure nonché di passaggi procedurali ed istituzionali (e pubblicazioni / osservazioni) che garantiscono imparzialità e trasparenza.	le misure adottate sono buone e permettono di mantenere un buon controllo del rischio	la procedura non ha margine di discrezionalità. Pertanto è indispensabile la separazione tra il soggetto che la gestisce ed il responsabile che controlla e firma. La misurazione del rischio risulta media per le caratteristiche del processo, ma la gestione del processo garantisce un buon controllo del rischio.
3	TUTTI I SERVIZI INTERESSATI	Procedura di svincolo fideiussioni	BASSO	BASSO	MINIMO	Adozione di procedure automatiche e secondo tempistiche prestabilite dalle richieste di controlli a soggetti terzi preposti per legge alla loro effettuazione	le misure adottate sono buone e permettono di mantenere un buon controllo del rischio	La mancanza di rilievi e reclami nell'evasione delle pratiche denota corretta gestione della procedura.
4	TUTTI I SERVIZI INTERESSATI	Affidamento servizi sottosoglia mediante utilizzo Mercato elettronico CONTRACTA	MEDIO	MEDIO	MEDIO	Attuazione di procedura di scelta del contraente caratterizzata dall'adozione preventiva di regole (circolari interne) atte a garantire un maggiore grado di tutela della concorrenza (incremento del numero delle richieste di offerta, principio della rotazione degli operatori, adozione di clausole contrattuali disciplinanti controlli oggettivi di qualità il cui svolgimento è demandato a più dipendenti comunali in corso di applicazione del contratto al fine di ottenere una maggiore rilevanza oggettiva dei livelli qualitativi del servizio). Verifica congruità del prezzo mediante indagine di mercato o confronto concorrenziale Aggiornamento periodico del personale addetto. L'introduzione di accordi quadro per l'approvvigionamento di beni e servizi su gran parte dei bisogni ricorrenti ha ridotto notevolmente i margini di discrezionalità dipendenti dal fattore umano.	le misure risultano sufficienti per mantenere il controllo del rischio (nel rispetto dei principi e delle norme di cui al D. Lgs. n. 36/2023)	Le misure di prevenzione vengono attivate per ogni procedura costantemente
5	TUTTI I SERVIZI INTERESSATI	Concessione di sovvenzioni, contributi, sussidi, ausili finanziari, nonché attribuzione di vantaggi economici di qualunque genere	MEDIO	MEDIO	MEDIO	Adozione regolamento per la regolazione delle procedure di concessione- predeterminazione criteri - trasparenza e pubblicità definizione criteri per i controlli successivi e verifiche	le misure adottate sono buone e permettono di mantenere un buon controllo del rischio	Il rischio corruttivo insito in questo processo e nelle varie fasi può essere abbattuto solo se si adottano criteri oggettivi di corresponsione dei benefici e con procedimenti che siano il più possibile rigidi, dove cioè non ci siano margini di discrezionalità. I processi dovranno essere avviati sulla base di un regolamento o di un bando pubblico, si dovrà fornire una modulistica che non permetta da parte di nessuno di avvalersi di "scorciatoie" procedurali e, con le dovute cautele relative alla riservatezza dei dati personali, dovrà essere data la più ampia pubblicità possibile ai provvedimenti di liquidazione.
6	TUTTI I SERVIZI INTERESSATI	LIQUIDAZIONE DI SPESA	BASSO	BASSO	MINIMO	VERIFICA FORNITURA/SERVIZIO/ LAVORO REGOLARITA' CONTRIBUTIVA E TRACCIABILITA' (come da normativa)	le misure risultano sufficienti per mantenere il controllo del rischio	ogni lavoro/fornitura/servizio viene verificato dal responsabile del procedimento
7	TUTTI I SERVIZI INTERESSATI	Affidamento servizi, forniture, lavori mediante mercato elettronico CONTRACTA (prezzo più basso)	BASSO	MEDIO	BASSO	PIANO DI GESTIONE/PROGRAMMAZIONE/ROTAZIONE. L'introduzione di accordi quadro per l'approvvigionamento di beni e servizi su gran parte dei bisogni ricorrenti ha ridotto notevolmente i margini di discrezionalità dipendenti dal fattore umano.	le misure risultano sufficienti per mantenere il controllo del rischio (nel rispetto dei principi e delle norme di cui al D. Lgs. n. 36/2023). La recente introduzione di accordi quadro riduce il frazionamento degli incarichi	ogni lavoro/fornitura/servizio viene affidato dal responsabile del procedimento tramite piattaforma CONTRACTA in sintonia con il PEG

MAPPATURA PROCEDIMENTI - VALUTAZIONE DEL RISCHIO

TUTTI I SERVIZI INTERESSATI

ACCESSO ATTI

Indicatore di probabilità		LIVELLO		
		ALTO	MEDIO	BASSO
1	<b>Discrezionalità</b>			X
	Focalizza il grado di discrezionalità nelle attività svolte o negli atti prodotti; esprime l'entità del rischio in conseguenza delle responsabilità attribuite e della necessità di dare risposta immediata all'emergenza			X
2	<b>Coerenza operativa</b>			
	Coerenza fra le prassi operative sviluppate dalle unità organizzative che svolgono il processo e gli strumenti normativi e di regolamentazione che disciplinano lo stesso	X		
3	<b>Rilevanza degli interessi "esterni"</b>			
	quantificati in termini di entità del beneficio economico e non, ottenibile dai soggetti destinatari del processo			X
4	<b>Livello di opacità del processo</b>			
	misurato attraverso solleciti scritti da parte del RPCT per la pubblicazione dei dati, le richieste di accesso civico "semplice" e/o "generalizzato", gli eventuali rilievi da parte dell'organismo di vigilanza in sede di attestazione annuale del rispetto degli obblighi di trasparenza			X
5	<b>Presenza di "eventi sentinella"</b>			
	per il processo, ovvero procedimenti avviati dall'autorità giudiziaria o contabile o ricorsi amministrativi nei confronti dell'Ente o procedimenti disciplinari avviati nei confronti dei dipendenti impiegati sul processo in esame			X
6	<b>Livello di attuazione delle misure di prevenzione sia generali sia specifiche previste dal PTPCT per il processo/attività</b>			
	desunte dai monitoraggi effettuati dai responsabili			X
7	<b>Segnalazioni, reclami</b>			
	pervenuti con riferimento al processo in oggetto, intese come qualsiasi informazione pervenuta a mezzo e-mail, telefono, ovvero reclami o risultati di indagini di customer satisfaction, avente ad oggetto episodi di abuso, illecito, mancato rispetto delle procedure, condotta non etica, corruzione vera e propria, cattiva gestione, scarsa qualità dei servizi			X
8	<b>Presenza di gravi rilievi a seguito dei controlli interni di regolarità amministrativa o di verifica</b>			
	(ex art. 10 del regolamento comunale per la disciplina dei controlli interni approvato con delibera del CC n. 7/2018), tali da richiedere annullamento in autotutela, revoca di provvedimenti adottati, ecc.			X
9	<b>Capacità dell'Ente di far fronte alle proprie carenze organizzative nei ruoli di responsabilità</b>			
	(Dirigenti, PO) attraverso l'acquisizione delle corrispondenti figure apicali anziché l'affidamento di interim			X
		ALTO	MEDIO	BASSO
valutazione di probabilità		Nr. 1	0	8

Indicatore di impatto		LIVELLO		
		ALTO	MEDIO	BASSO
1	<b>Impatto sull'immagine dell'Ente</b>			
	misurato attraverso il numero di articoli di giornale pubblicati sulla stampa locale o nazionale o dal numero di servizi radio-televisivi trasmessi, che hanno riguardato episodi di cattiva amministrazione, scarsa qualità dei servizi o corruzione			X
2	<b>Impatto in termini di contenzioso</b>			
	in termini di contenzioso, inteso come i costi economici e/o organizzativi sostenuti per il trattamento del contenzioso dall'Amministrazione			X
3	<b>Impatto organizzativo e/o sulla continuità del servizio</b>			
	inteso come l'effetto che il verificarsi di uno o più eventi rischiosi inerenti il processo può comportare nel normale svolgimento delle attività dell'Ente			X
4	<b>Danno generato</b>			
	a seguito di irregolarità riscontrate da organismi interni di controllo (controlli interni, controllo di gestione, audit) o autorità esterne (Corte dei Conti, Autorità Giudiziaria, Autorità Amministrativa)			X
		ALTO	MEDIO	BASSO
valutazione di impatto		Nr. 0	0	4

VALUTAZIONE COMPLESSIVA

	ALTO	MEDIO	BASSO	tot
PROBABILITA'	9	0	24	33 BASSO
IMPATTO	0	0	8	8 BASSO
<b>VALUTAZIONE COMPLESSIVA DEL RISCHIO</b>				<b>MINIMO</b>

MAPPATURA PROCEDIMENTI - VALUTAZIONE DEL RISCHIO

TUTTI I SERVIZI INTERESSATI

Sottoscrizione protocolli di intesa/Convenzioni

Indicatore di probabilità		LIVELLO		
		ALTO	MEDIO	BASSO
1	<b>Discrezionalità</b>		X	
	Focalizza il grado di discrezionalità nelle attività svolte o negli atti prodotti; esprime l'entità del rischio in conseguenza delle responsabilità attribuite e della necessità di dare risposta immediata all'emergenza		X	
2	<b>Coerenza operativa</b>		X	
	Coerenza fra le prassi operative sviluppate dalle unità organizzative che svolgono il processo e gli strumenti normativi e di regolamentazione che disciplinano lo stesso		X	
3	<b>Rilevanza degli interessi "esterni"</b>		X	
	quantificati in termini di entità del beneficio economico e non, ottenibile dai soggetti destinatari del processo		X	
4	<b>Livello di opacità del processo</b>		X	
	misurato attraverso solleciti scritti da parte del RPCT per la pubblicazione dei dati, le richieste di accesso civico "semplice" e/o "generalizzato", gli eventuali rilievi da parte dell'organismo di vigilanza in sede di attestazione annuale del rispetto degli obblighi di trasparenza		X	
5	<b>Presenza di "eventi sentinella"</b>			X
	per il processo, ovvero procedimenti avviati dall'autorità giudiziaria o contabile o ricorsi amministrativi nei confronti dell'Ente o procedimenti disciplinari avviati nei confronti dei dipendenti impiegati sul processo in esame			X
6	<b>Livello di attuazione delle misure di prevenzione sia generali sia specifiche previste dal PTPCT per il processo/attività</b>		X	
	desunte dai monitoraggi effettuati dai responsabili		X	
7	<b>Segnalazioni, reclami</b>		X	
	pervenuti con riferimento al processo in oggetto, intese come qualsiasi informazione pervenuta a mezzo e-mail, telefono, ovvero reclami o risultati di indagini di customer satisfaction, avente ad oggetto episodi di abuso, illecito, mancato rispetto delle procedure, condotta non etica, corruzione vera e propria, cattiva gestione, scarsa qualità dei servizi		X	
8	<b>Presenza di gravi rilievi a seguito dei controlli interni di regolarità amministrativa o di verifica</b>			X
	(ex art. 10 del regolamento comunale per la disciplina dei controlli interni approvato con delibera del CC n. 7/2018), tali da richiedere annullamento in autotutela, revoca di provvedimenti adottati, ecc.			X
9	<b>Capacità dell'Ente di far fronte alle proprie carenze organizzative nei ruoli di responsabilità</b>		X	
	(Dirigenti, PO) attraverso l'acquisizione delle corrispondenti figure apicali anziché l'affidamento di interim		X	
		ALTO	MEDIO	BASSO
valutazione di probabilità		Nr. 0	7	2

Indicatore di impatto		LIVELLO		
		ALTO	MEDIO	BASSO
1	<b>Impatto sull'immagine dell'Ente</b>		X	
	misurato attraverso il numero di articoli di giornale pubblicati sulla stampa locale o nazionale o dal numero di servizi radio-televisivi trasmessi, che hanno riguardato episodi di cattiva amministrazione, scarsa qualità dei servizi o corruzione		X	
2	<b>Impatto in termini di contenzioso</b>		X	
	in termini di contenzioso, inteso come i costi economici e/o organizzativi sostenuti per il trattamento del contenzioso dall'Amministrazione		X	
3	<b>Impatto organizzativo e/o sulla continuità del servizio</b>		X	
	inteso come l'effetto che il verificarsi di uno o più eventi rischiosi inerenti il processo può comportare nel normale svolgimento delle attività dell'Ente		X	
4	<b>Danno generato</b>		X	
	a seguito di irregolarità riscontrate da organismi interni di controllo (controlli interni, controllo di gestione, audit) o autorità esterne (Corte dei Conti, Autorità Giudiziaria, Autorità Amministrativa)		X	
		ALTO	MEDIO	BASSO
valutazione di impatto		Nr. 0	4	0

VALUTAZIONE COMPLESSIVA		ALTO	MEDIO	BASSO	tot	
	PROBABILITA'	0	42	6	48	MEDIO
	IMPATTO	0	16	0	16	MEDIO
<b>VALUTAZIONE COMPLESSIVA DEL RISCHIO</b>						<b>MEDIO</b>

MAPPATURA PROCEDIMENTI - VALUTAZIONE DEL RISCHIO

TUTTI I SERVIZI INTERESSATI

Procedura di svincolo fideiussioni

Indicatore di probabilità		LIVELLO		
		ALTO	MEDIO	BASSO
1	<b>Discrezionalità</b>			X
	Focalizza il grado di discrezionalità nelle attività svolte o negli atti prodotti; esprime l'entità del rischio in conseguenza delle responsabilità attribuite e della necessità di dare risposta immediata all'emergenza			X
2	<b>Coerenza operativa</b>			X
	Coerenza fra le prassi operative sviluppate dalle unità organizzative che svolgono il processo e gli strumenti normativi e di regolamentazione che disciplinano lo stesso			X
3	<b>Rilevanza degli interessi "esterni"</b>			X
	quantificati in termini di entità del beneficio economico e non, ottenibile dai soggetti destinatari del processo			X
4	<b>Livello di opacità del processo</b>			X
	misurato attraverso solleciti scritti da parte del RPCT per la pubblicazione dei dati, le richieste di accesso civico "semplice" e/o "generalizzato", gli eventuali rilievi da parte dell'organismo di vigilanza in sede di attestazione annuale del rispetto degli obblighi di trasparenza			X
5	<b>Presenza di "eventi sentinella"</b>			X
	per il processo, ovvero procedimenti avviati dall'autorità giudiziaria o contabile o ricorsi amministrativi nei confronti dell'Ente o procedimenti disciplinari avviati nei confronti dei dipendenti impiegati sul processo in esame			X
6	<b>Livello di attuazione delle misure di prevenzione sia generali sia specifiche previste dal PTPCT per il processo/attività</b>			X
	desunte dai monitoraggi effettuati dai responsabili			X
7	<b>Segnalazioni, reclami</b>			X
	pervenuti con riferimento al processo in oggetto, intese come qualsiasi informazione pervenuta a mezzo e-mail, telefono, ovvero reclami o risultati di indagini di customer satisfaction, avente ad oggetto episodi di abuso, illecito, mancato rispetto delle procedure, condotta non etica, corruzione vera e propria, cattiva gestione, scarsa qualità dei servizi			X
8	<b>Presenza di gravi rilievi a seguito dei controlli interni di regolarità amministrativa o di verifica</b>			X
	(ex art. 10 del regolamento comunale per la disciplina dei controlli interni approvato con delibera del CC n. 7/2018), tali da richiedere annullamento in autotutela, revoca di provvedimenti adottati, ecc.			X
9	<b>Capacità dell'Ente di far fronte alle proprie carenze organizzative nei ruoli di responsabilità</b>			X
	(Dirigenti, PO) attraverso l'acquisizione delle corrispondenti figure apicali anziché l'affidamento di interim			X
		ALTO	MEDIO	BASSO
valutazione di probabilità		Nr. 0	0	9

Indicatore di impatto		LIVELLO		
		ALTO	MEDIO	BASSO
1	<b>Impatto sull'immagine dell'Ente</b>			X
	misurato attraverso il numero di articoli di giornale pubblicati sulla stampa locale o nazionale o dal numero di servizi radio-televisivi trasmessi, che hanno riguardato episodi di cattiva amministrazione, scarsa qualità dei servizi o corruzione			X
2	<b>Impatto in termini di contenzioso</b>			X
	in termini di contenzioso, inteso come i costi economici e/o organizzativi sostenuti per il trattamento del contenzioso dall'Amministrazione			X
3	<b>Impatto organizzativo e/o sulla continuità del servizio</b>		X	
	inteso come l'effetto che il verificarsi di uno o più eventi rischiosi inerenti il processo può comportare nel normale svolgimento delle attività dell'Ente		X	
4	<b>Danno generato</b>			X
	a seguito di irregolarità riscontrate da organismi interni di controllo (controlli interni, controllo di gestione, audit) o autorità esterne (Corte dei Conti, Autorità Giudiziaria, Autorità Amministrativa)			X
		ALTO	MEDIO	BASSO
valutazione di impatto		Nr. 0	1	3

VALUTAZIONE COMPLESSIVA		ALTO	MEDIO	BASSO	tot
PROBABILITA'		0	0	27	BASSO
IMPATTO		0	4	6	10 BASSO
VALUTAZIONE COMPLESSIVA DEL RISCHIO					MINIMO

MAPPATURA PROCEDIMENTI - VALUTAZIONE DEL RISCHIO

TUTTI I SERVIZI INTERESSATI

Affidamento servizi sottosoglia mediante utilizzo Mercato elettronico CONTRACTA

Indicatore di probabilità		LIVELLO		
		ALTO	MEDIO	BASSO
1	<b>Discrezionalità</b>		X	
	Focalizza il grado di discrezionalità nelle attività svolte o negli atti prodotti; esprime l'entità del rischio in conseguenza delle responsabilità attribuite e della necessità di dare risposta immediata all'emergenza		X	
2	<b>Coerenza operativa</b>		X	
	Coerenza fra le prassi operative sviluppate dalle unità organizzative che svolgono il processo e gli strumenti normativi e di regolamentazione che disciplinano lo stesso		X	
3	<b>Rilevanza degli interessi "esterni"</b>		X	
	quantificati in termini di entità del beneficio economico e non, ottenibile dai soggetti destinatari del processo		X	
4	<b>Livello di opacità del processo</b>		X	
	misurato attraverso solleciti scritti da parte del RPCT per la pubblicazione dei dati, le richieste di accesso civico "semplice" e/o "generalizzato", gli eventuali rilievi da parte dell'organismo di vigilanza in sede di attestazione annuale del rispetto degli obblighi di trasparenza		X	
5	<b>Presenza di "eventi sentinella"</b>	X		
	per il processo, ovvero procedimenti avviati dall'autorità giudiziaria o contabile o ricorsi amministrativi nei confronti dell'Ente o procedimenti disciplinari avviati nei confronti dei dipendenti impiegati sul processo in esame	X		
6	<b>Livello di attuazione delle misure di prevenzione sia generali sia specifiche previste dal PTPCT per il processo/attività</b>		X	
	desunte dai monitoraggi effettuati dai responsabili		X	
7	<b>Segnalazioni, reclami</b>			X
	pervenuti con riferimento al processo in oggetto, intese come qualsiasi informazione pervenuta a mezzo e-mail, telefono, ovvero reclami o risultati di indagini di customer satisfaction, avente ad oggetto episodi di abuso, illecito, mancato rispetto delle procedure, condotta non etica, corruzione vera e propria, cattiva gestione, scarsa qualità dei servizi			X
8	<b>Presenza di gravi rilievi a seguito dei controlli interni di regolarità amministrativa o di verifica</b>			X
	(ex art. 10 del regolamento comunale per la disciplina dei controlli interni approvato con delibera del CC n. 7/2018), tali da richiedere annullamento in autotutela, revoca di provvedimenti adottati, ecc.			X
9	<b>Capacità dell'Ente di far fronte alle proprie carenze organizzative nei ruoli di responsabilità</b>		X	
	(Dirigenti, PO) attraverso l'acquisizione delle corrispondenti figure apicali anziché l'affidamento di interim		X	
		ALTO	MEDIO	BASSO
valutazione di probabilità		Nr. 1	6	2

Indicatore di impatto		LIVELLO		
		ALTO	MEDIO	BASSO
1	<b>Impatto sull'immagine dell'Ente</b>			X
	misurato attraverso il numero di articoli di giornale pubblicati sulla stampa locale o nazionale o dal numero di servizi radio-televisivi trasmessi, che hanno riguardato episodi di cattiva amministrazione, scarsa qualità dei servizi o corruzione			X
2	<b>Impatto in termini di contenzioso</b>		X	
	in termini di contenzioso, inteso come i costi economici e/o organizzativi sostenuti per il trattamento del contenzioso dall'Amministrazione		X	
3	<b>Impatto organizzativo e/o sulla continuità del servizio</b>		X	
	inteso come l'effetto che il verificarsi di uno o più eventi rischiosi inerenti il processo può comportare nel normale svolgimento delle attività dell'Ente		X	
4	<b>Danno generato</b>		X	
	a seguito di irregolarità riscontrate da organismi interni di controllo (controlli interni, controllo di gestione, audit) o autorità esterne (Corte dei Conti, Autorità Giudiziaria, Autorità Amministrativa)		X	
		ALTO	MEDIO	BASSO
valutazione di impatto		Nr. 0	3	1

VALUTAZIONE COMPLESSIVA

	ALTO	MEDIO	BASSO	tot	
PROBABILITA'	9	36	6	51	MEDIO
IMPATTO	0	12	2	14	MEDIO
<b>VALUTAZIONE COMPLESSIVA DEL RISCHIO</b>					<b>MEDIO</b>

MAPPATURA PROCEDIMENTI - VALUTAZIONE DEL RISCHIO

TUTTI I SERVIZI INTERESSATI

Concessione di sovvenzioni, contributi, sussidi, ausili finanziari, nonché attribuzione di vantaggi economici di qualunque genere

Indicatore di probabilità		LIVELLO		
		ALTO	MEDIO	BASSO
1	<b>Discrezionalità</b>			
	Focalizza il grado di discrezionalità nelle attività svolte o negli atti prodotti; esprime l'entità del rischio in conseguenza delle responsabilità attribuite e della necessità di dare risposta immediata all'emergenza	X		
2	<b>Coerenza operativa</b>			
	Coerenza fra le prassi operative sviluppate dalle unità organizzative che svolgono il processo e gli strumenti normativi e di regolamentazione che disciplinano lo stesso	X		
3	<b>Rilevanza degli interessi "esterni"</b>			
	quantificati in termini di entità del beneficio economico e non, ottenibile dai soggetti destinatari del processo		X	
4	<b>Livello di opacità del processo</b>			
	misurato attraverso solleciti scritti da parte del RPCT per la pubblicazione dei dati, le richieste di accesso civico "semplice" e/o "generalizzato", gli eventuali rilievi da parte dell'organismo di vigilanza in sede di attestazione annuale del rispetto degli obblighi di trasparenza		X	
5	<b>Presenza di "eventi sentinella"</b>			
	per il processo, ovvero procedimenti avviati dall'autorità giudiziaria o contabile o ricorsi amministrativi nei confronti dell'Ente o procedimenti disciplinari avviati nei confronti dei dipendenti impiegati sul processo in esame	X		
6	<b>Livello di attuazione delle misure di prevenzione sia generali sia specifiche previste dal PTPCT per il processo/attività</b>			
	desunte dai monitoraggi effettuati dai responsabili	X		
7	<b>Segnalazioni, reclami</b>			
	pervenuti con riferimento al processo in oggetto, intese come qualsiasi informazione pervenuta a mezzo e-mail, telefono, ovvero reclami o risultati di indagini di customer satisfaction, avente ad oggetto episodi di abuso, illecito, mancato rispetto delle procedure, condotta non etica, corruzione vera e propria, cattiva gestione, scarsa qualità dei servizi			X
8	<b>Presenza di gravi rilievi a seguito dei controlli interni di regolarità amministrativa o di verifica</b>			
	(ex art. 10 del regolamento comunale per la disciplina dei controlli interni approvato con delibera del CC n. 7/2018), tali da richiedere annullamento in autotutela, revoca di provvedimenti adottati, ecc.			X
9	<b>Capacità dell'Ente di far fronte alle proprie carenze organizzative nei ruoli di responsabilità</b>			
	(Dirigenti, PO) attraverso l'acquisizione delle corrispondenti figure apicali anziché l'affidamento di interim		X	
		ALTO	MEDIO	BASSO
valutazione di probabilità		Nr. 4	3	2

Indicatore di impatto		LIVELLO		
		ALTO	MEDIO	BASSO
1	<b>Impatto sull'immagine dell'Ente</b>			
	misurato attraverso il numero di articoli di giornale pubblicati sulla stampa locale o nazionale o dal numero di servizi radio-televisivi trasmessi, che hanno riguardato episodi di cattiva amministrazione, scarsa qualità dei servizi o corruzione			X
2	<b>Impatto in termini di contenzioso</b>			
	in termini di contenzioso, inteso come i costi economici e/o organizzativi sostenuti per il trattamento del contenzioso dall'Amministrazione		X	
3	<b>Impatto organizzativo e/o sulla continuità del servizio</b>			
	inteso come l'effetto che il verificarsi di uno o più eventi rischiosi inerenti il processo può comportare nel normale svolgimento delle attività dell'Ente		X	
4	<b>Danno generato</b>			
	a seguito di irregolarità riscontrate da organismi interni di controllo (controlli interni, controllo di gestione, <i>audit</i> ) o autorità esterne (Corte dei Conti, Autorità Giudiziaria, Autorità Amministrativa)		X	
		ALTO	MEDIO	BASSO
valutazione di impatto		Nr. 0	3	1

VALUTAZIONE COMPLESSIVA		ALTO	MEDIO	BASSO	tot
PROBABILITA'		36	18	6	60
IMPATTO		0	12	2	14
<b>VALUTAZIONE COMPLESSIVA DEL RISCHIO</b>					<b>MEDIO</b>

MAPPATURA PROCEDIMENTI - VALUTAZIONE DEL RISCHIO

TUTTI I SERVIZI INTERESSATI

LIQUIDAZIONE DI SPESA

Indicatore di probabilità		LIVELLO		
		ALTO	MEDIO	BASSO
1	<b>Discrezionalità</b>		X	
	Focalizza il grado di discrezionalità nelle attività svolte o negli atti prodotti; esprime l'entità del rischio in conseguenza delle responsabilità attribuite e della necessità di dare risposta immediata all'emergenza		X	
2	<b>Coerenza operativa</b>			X
	Coerenza fra le prassi operative sviluppate dalle unità organizzative che svolgono il processo e gli strumenti normativi e di regolamentazione che disciplinano lo stesso			X
3	<b>Rilevanza degli interessi "esterni"</b>		X	
	quantificati in termini di entità del beneficio economico e non, ottenibile dai soggetti destinatari del processo		X	
4	<b>Livello di opacità del processo</b>			X
	misurato attraverso solleciti scritti da parte del RPCT per la pubblicazione dei dati, le richieste di accesso civico "semplice" e/o "generalizzato", gli eventuali rilievi da parte dell'organismo di vigilanza in sede di attestazione annuale del rispetto degli obblighi di trasparenza			X
5	<b>Presenza di "eventi sentinella"</b>			X
	per il processo, ovvero procedimenti avviati dall'autorità giudiziaria o contabile o ricorsi amministrativi nei confronti dell'Ente o procedimenti disciplinari avviati nei confronti dei dipendenti impiegati sul processo in esame			X
6	<b>Livello di attuazione delle misure di prevenzione sia generali sia specifiche previste dal PTPCT per il processo/attività</b>			X
	desunte dai monitoraggi effettuati dai responsabili			X
7	<b>Segnalazioni, reclami</b>		X	
	pervenuti con riferimento al processo in oggetto, intese come qualsiasi informazione pervenuta a mezzo e-mail, telefono, ovvero reclami o risultati di indagini di customer satisfaction, avente ad oggetto episodi di abuso, illecito, mancato rispetto delle procedure, condotta non etica, corruzione vera e propria, cattiva gestione, scarsa qualità dei servizi		X	
8	<b>Presenza di gravi rilievi a seguito dei controlli interni di regolarità amministrativa o di verifica</b>			X
	(ex art. 10 del regolamento comunale per la disciplina dei controlli interni approvato con delibera del CC n. 7/2018), tali da richiedere annullamento in autotutela, revoca di provvedimenti adottati, ecc.			X
9	<b>Capacità dell'Ente di far fronte alle proprie carenze organizzative nei ruoli di responsabilità</b>			X
	(Dirigenti, PO) attraverso l'acquisizione delle corrispondenti figure apicali anziché l'affidamento di interim			X
		ALTO	MEDIO	BASSO
valutazione di probabilità		Nr. 0	3	6

Indicatore di impatto		LIVELLO		
		ALTO	MEDIO	BASSO
1	<b>Impatto sull'immagine dell'Ente</b>			X
	misurato attraverso il numero di articoli di giornale pubblicati sulla stampa locale o nazionale o dal numero di servizi radio-televisivi trasmessi, che hanno riguardato episodi di cattiva amministrazione, scarsa qualità dei servizi o corruzione			X
2	<b>Impatto in termini di contenzioso</b>			X
	in termini di contenzioso, inteso come i costi economici e/o organizzativi sostenuti per il trattamento del contenzioso dall'Amministrazione			X
3	<b>Impatto organizzativo e/o sulla continuità del servizio</b>		X	
	inteso come l'effetto che il verificarsi di uno o più eventi rischiosi inerenti il processo può comportare nel normale svolgimento delle attività dell'Ente		X	
4	<b>Danno generato</b>			X
	a seguito di irregolarità riscontrate da organismi interni di controllo (controlli interni, controllo di gestione, audit) o autorità esterne (Corte dei Conti, Autorità Giudiziaria, Autorità Amministrativa)			X
		ALTO	MEDIO	BASSO
valutazione di impatto		Nr. 0	1	3

VALUTAZIONE COMPLESSIVA		ALTO	MEDIO	BASSO	tot
PROBABILITA'		0	18	18	36 BASSO
IMPATTO		0	4	6	10 BASSO
<b>VALUTAZIONE COMPLESSIVA DEL RISCHIO</b>					<b>MINIMO</b>

MAPPATURA PROCEDIMENTI - VALUTAZIONE DEL RISCHIO

TUTTI I SERVIZI INTERESSATI

Affidamento servizi, forniture, lavori mediante mercato elettronico CONTRACTA (prezzo più basso)

Indicatore di probabilità		LIVELLO		
		ALTO	MEDIO	BASSO
1	<b>Discrezionalità</b>		X	
	Focalizza il grado di discrezionalità nelle attività svolte o negli atti prodotti; esprime l'entità del rischio in conseguenza delle responsabilità attribuite e della necessità di dare risposta immediata all'emergenza		X	
2	<b>Coerenza operativa</b>			X
	Coerenza fra le prassi operative sviluppate dalle unità organizzative che svolgono il processo e gli strumenti normativi e di regolamentazione che disciplinano lo stesso			X
3	<b>Rilevanza degli interessi "esterni"</b>			
	quantificati in termini di entità del beneficio economico e non, ottenibile dai soggetti destinatari del processo	X		
4	<b>Livello di opacità del processo</b>			X
	misurato attraverso solleciti scritti da parte del RPCT per la pubblicazione dei dati, le richieste di accesso civico "semplice" e/o "generalizzato", gli eventuali rilievi da parte dell'organismo di vigilanza in sede di attestazione annuale del rispetto degli obblighi di trasparenza			X
5	<b>Presenza di "eventi sentinella"</b>			X
	per il processo, ovvero procedimenti avviati dall'autorità giudiziaria o contabile o ricorsi amministrativi nei confronti dell'Ente o procedimenti disciplinari avviati nei confronti dei dipendenti impiegati sul processo in esame			X
6	<b>Livello di attuazione delle misure di prevenzione sia generali sia specifiche previste dal PTPCT per il processo/attività</b>			
	desunte dai monitoraggi effettuati dai responsabili		X	
7	<b>Segnalazioni, reclami</b>			X
	pervenuti con riferimento al processo in oggetto, intese come qualsiasi informazione pervenuta a mezzo e-mail, telefono, ovvero reclami o risultati di indagini di customer satisfaction, avente ad oggetto episodi di abuso, illecito, mancato rispetto delle procedure, condotta non etica, corruzione vera e propria, cattiva gestione, scarsa qualità dei servizi			X
8	<b>Presenza di gravi rilievi a seguito dei controlli interni di regolarità amministrativa o di verifica</b>			X
	(ex art. 10 del regolamento comunale per la disciplina dei controlli interni approvato con delibera del CC n. 7/2018), tali da richiedere annullamento in autotutela, revoca di provvedimenti adottati, ecc.			X
9	<b>Capacità dell'Ente di far fronte alle proprie carenze organizzative nei ruoli di responsabilità</b>			X
	(Dirigenti, PO) attraverso l'acquisizione delle corrispondenti figure apicali anziché l'affidamento di interim			X
		ALTO	MEDIO	BASSO
valutazione di probabilità		Nr. 1	2	6

Indicatore di impatto		LIVELLO		
		ALTO	MEDIO	BASSO
1	<b>Impatto sull'immagine dell'Ente</b>			X
	misurato attraverso il numero di articoli di giornale pubblicati sulla stampa locale o nazionale o dal numero di servizi radio-televisivi trasmessi, che hanno riguardato episodi di cattiva amministrazione, scarsa qualità dei servizi o corruzione			X
2	<b>Impatto in termini di contenzioso</b>		X	
	in termini di contenzioso, inteso come i costi economici e/o organizzativi sostenuti per il trattamento del contenzioso dall'Amministrazione		X	
3	<b>Impatto organizzativo e/o sulla continuità del servizio</b>		X	
	inteso come l'effetto che il verificarsi di uno o più eventi rischiosi inerenti il processo può comportare nel normale svolgimento delle attività dell'Ente		X	
4	<b>Danno generato</b>			X
	a seguito di irregolarità riscontrate da organismi interni di controllo (controlli interni, controllo di gestione, audit) o autorità esterne (Corte dei Conti, Autorità Giudiziaria, Autorità Amministrativa)			X
		ALTO	MEDIO	BASSO
valutazione di impatto		Nr. 0	2	2

VALUTAZIONE COMPLESSIVA				
	ALTO	MEDIO	BASSO	tot
PROBABILITA'	9	12	18	39 BASSO
IMPATTO	0	8	4	12 MEDIO
<b>VALUTAZIONE COMPLESSIVA DEL RISCHIO</b>				<b>BASSO</b>



Sottosezione del PIAO dedicata alla Trasparenza - Agg.to Delibera ANAC 31/2025

Denominazione sotto-sezione livello 1 (Macrofamiglie)	Denominazione sotto-sezione 2 livello (Tipologie di dati)	Denominazione del singolo obbligo	Contenuti dell'obbligo	Aggiornamento	Responsabile/Struttura responsabile della pubblicazione dei dati	Termine di scadenza per la pubblicazione	Monitoraggio - annualità	Monitoraggio - periodicità	Esiti monitoraggio	Note		
	Tassi di assenza	Tassi di assenza trimestrali/ANNUALI (da pubblicare in tabelle)	Tassi di assenza del personale distribuiti per uffici di livello dirigenziale	Annuale (art. 16, c. 3, d.lgs. n. 33/2013 + art. 1 co. 1 lett. e) L.R. 10/2014	Servizio Ragioneria/Personale	entro 30 giorni dal termine del trimestre di riferimento						
	Dirigenti cessati	incarichi conferiti e autorizzati ai dipendenti (dirigenti e non-dirigenti) (da pubblicare in tabelle)	Elenco degli incarichi conferiti o autorizzati a ciascun dipendente (dirigente e non-dirigente), con l'indicazione dell'oggetto, della durata e del compenso spettante per ogni incarico	Temporaneo (ex art. 8, d.lgs. n. 33/2013)	Servizio Ragioneria/Personale	entro 30 giorni dal conferimento dell'incarico						
	Contrattazione collettiva	Contrattazione collettiva	Riferimenti necessari per la consultazione dei contratti e accordi collettivi nazionali ed eventuali interpretazioni autentiche	Temporaneo (ex art. 8, d.lgs. n. 33/2013)	Servizio Ragioneria/Personale	entro 30 giorni dalla presa d'atto degli accordi						
	Contrattazione integrativa	Contratti integrativi Costi contratti integrativi	Contratti integrativi stipulati, con la relazione tecnico-finanziaria e quella illustrativa, certificate dagli organi di controllo (collegio dei revisori dei conti, collegio sindacale, uffici centrali di bilancio o analoghi organi previsti dai rapporti ordinamentali) Specifiche informazioni sui costi della contrattazione integrativa, certificate dagli organi di controllo interno, trasmesse al Ministero dell'Economia e delle Finanze, che predispone, allo scopo, uno specifico modello di rinviato, d'intesa con la Corte dei conti e con la Presidenza del Consiglio dei Ministri - Dipartimento della Funzione pubblica	Temporaneo (ex art. 8, d.lgs. n. 33/2013) Annuale (art. 55, c. 4, d.lgs. n. 150/2009)	Servizio Ragioneria/Personale	entro 30 giorni dalla conclusione degli accordi entro 30 giorni dal termine						
DIV O NUCLEI DI VALUTAZIONE	(da pubblicare in tabelle)	DIV	Nominativi	Temporaneo (ex art. 8, d.lgs. n. 33/2013)	Servizio Segreteria	entro 30 giorni dalla nomina						
		Curricula	Temporaneo (ex art. 8, d.lgs. n. 33/2013)	Servizio Segreteria	entro 30 giorni dalla nomina							
		Compensi	Temporaneo (ex art. 8, d.lgs. n. 33/2013)	Servizio Segreteria	entro 30 giorni dalla nomina							
Bandi di concorso	Bandi di concorso (da pubblicare in tabelle)	Bandi di concorso per il reclutamento, a qualsiasi titolo, di personale presso l'amministrazione nonché i criteri di valutazione della Commissione e le tracce delle prove (le graduatorie finali, aggiornate con l'eventuale scorrimento degli idonei non vincitori)	Temporaneo (ex art. 8, d.lgs. n. 33/2013)	Servizio Ragioneria/Personale	non appena disponibile		Ogni Anno	Annuale entro 30 settembre				
Performance	Sistema di misurazione e valutazione della Performance	Sistema di misurazione e valutazione della Performance	Sistema di misurazione e valutazione della Performance	Temporaneo (art. 7 Dlgs 150/2009 + art. 1 co. 1 lett. b) LR 10/2014	N/A	N/A	N/A	N/A	N/A	Non applicabile ai sensi art. 1 co. 1 lett. c) della LR 10/2014		
	Piano della Performance	Piano della Performance/Piano esecutivo di gestione	Piano esecutivo di gestione	Temporaneo (ex art. 10, co. 8 d.lgs. n. 33/2013) + art. 1 co. 1 lett. b) LR 10/2014	Servizio Ragioneria	entro 30 giorni dall'adozione	Ogni Anno	Annuale entro 30 settembre				
	Relazione sulla Performance	Relazione sulla Performance	Relazione sulla Performance	Temporaneo (ex art. 6, lett. b) d.lgs. n. 33/2013) + art. 1 co. 1 lett. b) LR 10/2014	N/A	N/A	N/A	N/A	N/A	Non applicabile ai sensi art. 1 co. 1 lett. b) della LR 10/2014		
	Ammontare complessivo dei premi	Ammontare complessivo dei premi (da pubblicare in tabelle)	Ammontare complessivo dei premi collegati alla performance stanziati Ammontare dei premi effettivamente distribuiti	Temporaneo (ex art. 20 co. 1, d.lgs. n. 33/2013) Temporaneo (ex art. 20 co. 1, d.lgs. n. 33/2013)	Servizio Ragioneria/Personale	Entro 30 giorni dallo stanziamento dei fondi Entro 30 giorni dalla distribuzione dei premi		Ogni anno Annuale entro 30 settembre				
	Dati relativi ai premi	(da pubblicare in tabelle)	Criteri definiti nei sistemi di misurazione e valutazione della performance per l'assegnazione del trattamento accessorio			N/A	N/A	N/A	N/A	N/A	Non applicabile ai sensi art. 1 co. 1 lett. f) della LR 10/2014	
			Distribuzione del trattamento accessorio, in forma aggregata, al fine di dare conto del livello di selettività utilizzato nella distribuzione dei premi e degli incentivi	Temporaneo (ex art. 20 co. 2 d.lgs. n. 33/2013) + art. 1 co. 1 lett. f) LR 10/2014	Servizio Ragioneria/Personale	Entro 30 giorni dalla distribuzione del trattamento accessorio					Da pubblicare i dati relativi all'ammontare complessivo dei premi collegati al merito, nonché all'entità del premio mediamente conseguito dal personale dirigenziale e non dirigenziale - art. 1 co. 1 lett. f) LR 10/2014	
			Grado di differenziazione dell'utilizzo della premialità sia per i dirigenti sia per i dipendenti			N/A	N/A	N/A	N/A	N/A	N/A	Non applicabile ai sensi art. 1 co. 1 lett. f) della LR 10/2014
	Enti pubblici vigilati	(da pubblicare in tabelle)	Elenco degli enti pubblici, comunque denominati, letterati, vigilati e finanziati dall'amministrazione ovvero per i quali l'amministrazione abbia il potere di nomina degli amministratori dell'ente, con l'indicazione delle funzioni attribuite e delle attività svolte in favore dell'amministrazione o delle attività di servizio pubblico affidate	Annuale (art. 22, c. 1, d.lgs. n. 33/2013)	Servizio Segreteria	entro 30 giorni dal termine dalla annualità di riferimento						
			Per ciascuno degli enti:									
			1) ragione sociale	Annuale (art. 22, c. 2, d.lgs. n. 33/2013)	Servizio Segreteria	entro 30 giorni dal termine dalla annualità di riferimento						
2) misura dell'eventuale partecipazione dell'amministrazione			Annuale (art. 22, c. 2, d.lgs. n. 33/2013)	Servizio Segreteria	entro 30 giorni dal termine dalla annualità di riferimento							
3) durata dell'impegno			Annuale (art. 22, c. 2, d.lgs. n. 33/2013)	Servizio Segreteria	entro 30 giorni dal termine dalla annualità di riferimento							
4) onere complessivo a qualsiasi titolo gravante per l'anno sul bilancio dell'amministrazione			Annuale (art. 22, c. 2, d.lgs. n. 33/2013)	Servizio Segreteria	entro 30 giorni dal termine dalla annualità di riferimento			Ogni anno	Annuale entro 30 settembre			
5) numero dei rappresentanti dell'amministrazione negli organi di governo e trattamento economico complessivo a ciascuno di essi spettante (con l'esclusione dei rimborsi per vitto e alloggio)			Annuale (art. 22, c. 2, d.lgs. n. 33/2013)	Servizio Segreteria	entro 30 giorni dal termine dalla annualità di riferimento							
6) risultati di bilancio degli ultimi tre esercizi finanziari			Annuale (art. 22, c. 2, d.lgs. n. 33/2013)	Servizio Segreteria	entro 30 giorni dal termine dalla annualità di riferimento							
7) incarichi di amministratore dell'ente e relativo trattamento economico complessivo (con l'esclusione dei rimborsi per vitto e alloggio)			Annuale (art. 22, c. 2, d.lgs. n. 33/2013)	Servizio Segreteria	entro 30 giorni dal termine dalla annualità di riferimento							
Dichiarazione sulla insussistenza di una delle cause di inconferibilità dell'incarico (link al sito dell'ente)			Temporaneo (art. 20, c. 1, d.lgs. n. 33/2013)	Servizio Segreteria	entro 30 giorni dal conferimento dell'incarico							
Dichiarazione sulla insussistenza di una delle cause di incompatibilità al conferimento dell'incarico (link al sito dell'ente)	Annuale (art. 20, c. 2, d.lgs. n. 33/2013)	Servizio Segreteria	entro 30 giorni dal termine dalla annualità di riferimento									
Enti consorziati	(da pubblicare in tabelle)	Collegamento con i siti istituzionali degli enti pubblici vigilati	Annuale (art. 22, c. 3, d.lgs. n. 33/2013)	Servizio Segreteria	entro 30 giorni dal termine dalla annualità di riferimento							
		Elenco delle società di cui l'amministrazione detiene direttamente quote di partecipazione anche minoritaria, con l'indicazione dell'entrata, delle funzioni attribuite e delle attività svolte in favore dell'amministrazione o delle attività di servizio pubblico affidate, ad esclusione delle società, partecipate da amministrazioni pubbliche, con azioni quotate in mercati regolamentati italiani o di altri paesi dell'unione europea, e loro controllate (art. 22, c. 6, d.lgs. n. 33/2013) e quelle che hanno emesso, alla data del 31 dicembre 2015, strumenti finanziari diversi dalle azioni, quotati in mercati regolamentati (art. 2, co. 1, lett. b), d.lgs. 175/2016 art. 2 bis, co. 1, lett. b), d.lgs. 33/2013).	Annuale (art. 22, c. 1, d.lgs. n. 33/2013)	Servizio Segreteria	entro 30 giorni dal termine dalla annualità di riferimento							
		Per ciascuna delle società:										
		1) ragione sociale	Annuale (art. 22, c. 2, d.lgs. n. 33/2013)	Servizio Segreteria	entro 30 giorni dal termine dalla annualità di riferimento							
		2) misura dell'eventuale partecipazione dell'amministrazione	Annuale (art. 22, c. 2, d.lgs. n. 33/2013)	Servizio Segreteria	entro 30 giorni dal termine dalla annualità di riferimento							
		3) durata dell'impegno	Annuale (art. 22, c. 2, d.lgs. n. 33/2013)	Servizio Segreteria	entro 30 giorni dal termine dalla annualità di riferimento			Ogni anno	Annuale entro 30 settembre			
		4) onere complessivo a qualsiasi titolo gravante per l'anno sul bilancio dell'amministrazione	Annuale (art. 22, c. 2, d.lgs. n. 33/2013)	Servizio Segreteria	entro 30 giorni dal termine dalla annualità di riferimento							
		5) numero dei rappresentanti dell'amministrazione negli organi di governo e trattamento economico complessivo a ciascuno di essi spettante	Annuale (art. 22, c. 2, d.lgs. n. 33/2013)	Servizio Segreteria	entro 30 giorni dal termine dalla annualità di riferimento							
		6) risultati di bilancio degli ultimi tre esercizi finanziari	Annuale (art. 22, c. 2, d.lgs. n. 33/2013)	Servizio Segreteria	entro 30 giorni dal termine dalla annualità di riferimento							
		7) incarichi di amministratore della società e relativo trattamento economico complessivo	Annuale (art. 22, c. 2, d.lgs. n. 33/2013)	Servizio Segreteria	entro 30 giorni dal termine dalla annualità di riferimento							
Dichiarazione sulla insussistenza di una delle cause di inconferibilità dell'incarico (link al sito dell'ente)	Temporaneo (art. 20, c. 1, d.lgs. n. 33/2013)	Servizio Segreteria	entro 30 giorni dal conferimento dell'incarico									
Dichiarazione sulla insussistenza di una delle cause di incompatibilità al conferimento dell'incarico (link al sito dell'ente)	Annuale (art. 20, c. 2, d.lgs. n. 33/2013)	Servizio Segreteria	entro 30 giorni dal conferimento dell'incarico									
Provvedimenti	(da pubblicare in tabelle)	Collegamento con i siti istituzionali delle società partecipate	Annuale (art. 22, c. 3, d.lgs. n. 33/2013)	Servizio Segreteria	entro 30 giorni dal conferimento dell'incarico							
		Provvedimenti in materia di costituzione di società a partecipazione pubblica, acquisto di partecipazioni in società già costituite, gestione delle partecipazioni pubbliche, alienazione di partecipazioni sociali, quotazione di società a controllo pubblico in mercati regolamentati e razionalizzazione periodica delle partecipazioni pubbliche (art. 7, co. 4, d.lgs. 175/2016)	Temporaneo (art. 22, c. 1, lett. d) d.lgs. n. 33/2013)	Servizio Segreteria	entro 30 giorni dall'adozione dei provvedimenti			Ogni anno	Annuale entro 30 settembre			
		Provvedimenti con cui le amministrazioni pubbliche soscrivono obiettivi specifici, annuali e pluriennali, sul complesso delle spese di funzionamento, ivi comprese quelle per il personale, delle società controllate (art. 19, co. 1 e 7, d.lgs. 175/2016)	Temporaneo (ex art. 8, d.lgs. n. 33/2013)	Servizio Segreteria	entro 30 giorni dall'adozione dei provvedimenti							
Provvedimenti	(da pubblicare in tabelle)	Provvedimenti con cui le società a controllo pubblico garantiscono il concreto perseguimento degli obiettivi specifici, annuali e pluriennali, sul complesso delle spese di funzionamento (art. 19, co. 1 e 7, d.lgs. 175/2016)	Temporaneo (ex art. 8, d.lgs. n. 33/2013)	N/A	N/A	N/A	N/A	N/A	N/A	Obbligo in capo alle società partecipate		

Sottosezione del PIAO dedicata alla Trasparenza - Agg.to Delibera ANAC 31/2025

Denominazione sotto-sezione livello 1 (Macrofamiglie)	Denominazione sotto-sezione 2 livello (Tipologie di dati)	Denominazione del singolo obbligo	Contenuti dell'obbligo	Aggiornamento	Responsabile/Struttura responsabile della pubblicazione dei dati	Termine di scadenza per la pubblicazione	Monitoraggio - annualità	Monitoraggio - periodicità	Esiti monitoraggio	Note								
Enti di diritto privato controllati (da pubblicare in tabelle)	Enti di diritto privato controllati (da pubblicare in tabelle)	Elenco degli enti di diritto privato, comunque denominati, in controllo dell'amministrazione, con indicazione delle funzioni attribuite e delle attività svolte in favore dell'amministrazione o delle attività di servizio pubblica affidate	<p>Per ciascuno degli enti:</p> <p>1) ragione sociale</p> <p>2) misura dell'eventuale partecipazione dell'amministrazione</p> <p>3) durata dell'impegno</p> <p>4) onere complessivo a qualsiasi titolo gravante per l'anno sul bilancio dell'amministrazione</p> <p>5) numero dei rappresentanti dell'amministrazione negli organi di governo e trattamento economico complessivo a ciascuno di essi spettante</p> <p>6) risultati di bilancio degli ultimi tre esercizi finanziari</p> <p>7) incarichi di amministratore dell'ente e relativo trattamento economico complessivo</p> <p>Dichiarazione sulla inosservanza di una delle cause di inconfirmità dell'incarico (<a href="#">link al sito dell'ente</a>)</p> <p>Dichiarazione sulla inosservanza di una delle cause di incompatibilità al conferimento dell'incarico (<a href="#">link al sito dell'ente</a>)</p> <p>Collegamento con i siti istituzionali degli enti di diritto privato controllati</p>	<p>Annuale (art. 22, c. 1, d.lgs. n. 33/2013)</p> <p>Annuale (art. 22, c. 2, d.lgs. n. 33/2013)</p> <p>Annuale (art. 22, c. 2, d.lgs. n. 33/2013)</p> <p>Annuale (art. 22, c. 2, d.lgs. n. 33/2013)</p> <p>Annuale (art. 22, c. 2, d.lgs. n. 33/2013)</p> <p>Annuale (art. 22, c. 2, d.lgs. n. 33/2013)</p> <p>Temporaneo (art. 20, c. 1, d.lgs. n. 39/2013)</p> <p>Annuale (art. 20, c. 2, d.lgs. n. 39/2013)</p> <p>Annuale (art. 22, c. 1, d.lgs. n. 33/2013)</p>	<p>Servizio Segreteria</p> <p>Servizio Segreteria</p> <p>Servizio Segreteria</p> <p>Servizio Segreteria</p> <p>Servizio Segreteria</p> <p>Servizio Segreteria</p> <p>Servizio Segreteria</p> <p>Servizio Segreteria</p>	<p>entro 30 giorni dal termine dalla annualità di riferimento</p> <p>entro 30 giorni dal termine dalla annualità di riferimento</p> <p>entro 30 giorni dal termine dalla annualità di riferimento</p> <p>entro 30 giorni dal termine dalla annualità di riferimento</p> <p>entro 30 giorni dal termine dalla annualità di riferimento</p> <p>entro 30 giorni dal termine dalla annualità di riferimento</p> <p>entro 30 giorni dal termine dalla annualità di riferimento</p> <p>entro 30 giorni dal conferimento dell'incarico</p> <p>entro 30 giorni dal conferimento dell'incarico</p>	<p>Ogni anno</p>	<p>Annuale entro 30 settembre</p>	<p>Gli esiti del monitoraggio devono riferirsi alla percentuale degli obblighi presentati/aggiornati nella relativa sottosezione, secondo le seguenti fasce: 0% - 33% - non pubblicato 34% - 66% - parzialmente aggiornato 67%-100% - aggiornato. Indicando un valore compreso tra 0 e 3</p>	<p>Si vengono indicati valori pari a "0" e ad "1", illustrare le criticità riscontrate e come si intende risolverle</p>								
				<p>Reappresentazione grafica</p>	<p>Reappresentazione grafica</p>	<p>Una o più rappresentazioni grafiche che evidenziano i rapporti tra l'amministrazione e gli enti pubblici vigilati, le società partecipate, gli enti di diritto privato controllati</p>	<p>Annuale (art. 22, c. 1, d.lgs. n. 33/2013)</p>	<p>Servizio Segreteria</p>	<p>entro 30 giorni dal termine dalla annualità di riferimento</p>	<p>N/A</p>	<p>N/A</p>	<p>N/A</p>	<p>N/A</p>					
				Atti e procedimenti	Nell'Aggiornamento 2018 al PMA per i comuni con popolazione inferiore 15.000 è stato previsto che la sottosezione relativa agli obblighi di pubblicazione dei procedimenti amministrativi e dei controlli sulle dichiarazioni sostitutive e l'acquisizione d'ufficio dei dati prevista dall'art. 35 del d.lgs. n. 33/2013 può contenere il link alle piattaforme sovrazionali/limitatamente ai casi in cui le stesse gestiscono già tali dati.	Tipologie di procedimento (da pubblicare in tabelle)	<p>Per ciascuna tipologia di procedimento (da pubblicare in tabelle)</p> <p>1) breve descrizione del procedimento con indicazione di tutti i riferimenti normativi utili</p> <p>2) unità organizzative responsabili dell'istruttoria</p> <p>3) ufficio del procedimento, unitamente ai recapiti telefonici istituzionali e alla casella di pec o/pe istituzionale</p> <p>4) ufficio competente all'adozione del provvedimento finale, ove diverso dall'ufficio responsabile del procedimento, con l'indicazione del nome del responsabile dell'ufficio unitamente ai rispettivi recapiti telefonici istituzionali e alla casella pec o/pe istituzionale</p> <p>5) modalità con le quali gli interessati possono ottenere le informazioni relative ai procedimenti in corso che li riguardano</p> <p>6) termine di conclusione del procedimento o altro termine rilevante come i termini endoprocedimentali</p> <p>7) procedimenti per i quali il provvedimento dell'amministrazione può essere sostituito da una dichiarazione dell'interessato ovvero il procedimento può concludersi con il silenzio-assenso dell'amministrazione</p> <p>8) strumenti di tutela amministrativa e giurisdizionale, riconosciuti dalla legge in favore dell'interessato, nel corso del procedimento nei confronti del provvedimento finale ovvero nei casi di adozione del provvedimento oltre il termine predeterminato per la sua conclusione e i modi per attivarli</p> <p>9) link di accesso al servizio on line, o, in assenza, tempi previsti per la sua attivazione</p> <p>10) modalità per l'effettuazione dei pagamenti eventualmente necessari ( art. 36, d.lgs. 33/2013)</p> <p>11) Tholbare, in caso di inerzia, del potere sostitutivo, nonché modalità per attivare tale potere, con indicazione dei recapiti telefonici istituzionali e delle caselle di pec o/pe istituzionali</p> <p>Per i procedimenti ad istanza di parte:</p> <p>1) atti e documenti da allegare all'istanza e modulistica necessaria, compresi i facsimile per le autocertificazioni (anche mediante link)</p> <p>2) uffici ai quali rivolgersi per informazioni, orari e modalità di accesso con indicazione degli indirizzi, recapiti telefonici istituzionali e dei presentatori le istanze</p>	<p>Temporaneo (ex art. 35 co 1, d.lgs. n. 33/2013)</p> <p>Temporaneo (ex art. 35 co 1, d.lgs. n. 33/2013)</p> <p>Temporaneo (ex art. 35 co 1, d.lgs. n. 33/2013)</p> <p>Temporaneo (ex art. 35 co 1, d.lgs. n. 33/2013)</p> <p>Temporaneo (ex art. 35 co 1, d.lgs. n. 33/2013)</p> <p>Temporaneo (ex art. 35 co 1, d.lgs. n. 33/2013)</p> <p>Temporaneo (ex art. 35 co 1, d.lgs. n. 33/2013)</p> <p>Temporaneo (ex art. 35 co 1, d.lgs. n. 33/2013)</p> <p>Temporaneo (ex art. 35 co 1, d.lgs. n. 33/2013)</p> <p>Temporaneo (ex art. 35 co 1, d.lgs. n. 33/2013)</p> <p>Temporaneo (ex art. 35 co 1, d.lgs. n. 33/2013)</p> <p>Temporaneo (ex art. 35 co 1, d.lgs. n. 33/2013)</p> <p>Temporaneo (ex art. 35 co 1, d.lgs. n. 33/2013)</p> <p>Temporaneo (ex art. 35 co 1, d.lgs. n. 33/2013)</p>	<p>N/A</p> <p>N/A</p> <p>N/A</p> <p>N/A</p> <p>N/A</p> <p>N/A</p> <p>N/A</p> <p>N/A</p> <p>N/A</p> <p>N/A</p> <p>N/A</p> <p>N/A</p>	<p>N/A</p> <p>N/A</p> <p>N/A</p> <p>N/A</p> <p>N/A</p> <p>N/A</p> <p>N/A</p> <p>N/A</p> <p>N/A</p> <p>N/A</p> <p>N/A</p> <p>N/A</p>	<p>N/A</p> <p>N/A</p> <p>N/A</p> <p>N/A</p> <p>N/A</p> <p>N/A</p> <p>N/A</p> <p>N/A</p> <p>N/A</p> <p>N/A</p> <p>N/A</p> <p>N/A</p>	<p>N/A</p> <p>N/A</p> <p>N/A</p> <p>N/A</p> <p>N/A</p> <p>N/A</p> <p>N/A</p> <p>N/A</p> <p>N/A</p> <p>N/A</p> <p>N/A</p> <p>N/A</p>	<p>Art. 35 del D.lgs. 33/2013 non è applicabile per disposto art. 1 co. 1 della L.R. 10/2014 (aggiornamento annuale. Art. 13 co. 2 L.R. 2/2018)</p> <p>Art. 35 del D.lgs. 33/2013 non è applicabile per disposto art. 1 co. 1 della L.R. 10/2014 (aggiornamento annuale. Art. 13 co. 2 L.R. 2/2018)</p>					
								<p>Dichiarazioni sostitutive e acquisizione d'ufficio dei dati</p>	<p>Recapiti dell'ufficio responsabile</p>	<p>Recapiti telefonici e casella di posta elettronica istituzionale dell'ufficio responsabile per le attività volte a gestire, garantire e verificare la trasmissione dei dati o l'accesso diretto degli stessi da parte delle amministrazioni procedenti all'acquisizione d'ufficio dei dati e allo svolgimento dei controlli sulle dichiarazioni sostitutive</p>	<p>Temporaneo (ex art. 35 co 1, d.lgs. n. 33/2013)</p>	<p>N/A</p>	<p>N/A</p>	<p>N/A</p>	<p>N/A</p>	<p>N/A</p>	<p>N/A</p>	
								<p>Provvedimenti organi indirizzo politico</p>	<p>Provvedimenti organi indirizzo politico</p>	<p>Elenco degli accordi stipulati dall'amministrazione con soggetti privati o con altre amministrazioni pubbliche, ai sensi degli articoli 11 e 15 della legge 7 agosto 1990, n. 241.</p>	<p>Semestrale (art. 23, c. 1, d.lgs. n. 33/2013)</p>	<p>Servizio Segreteria</p>	<p>entro 30 giorni dalla scadenza del semestre di riferimento</p>	<p>Ogni anno</p>	<p>Annuale entro 30 settembre</p>	<p>N/A</p>	<p>N/A</p>	
								<p>Provvedimenti dirigenti amministrativi</p>	<p>Provvedimenti dirigenti amministrativi</p>	<p>Elenco degli accordi stipulati dall'amministrazione con soggetti privati o con altre amministrazioni pubbliche, ai sensi degli articoli 11 e 15 della legge 7 agosto 1990, n. 241.</p>	<p>Semestrale (art. 23, c. 1, d.lgs. n. 33/2013)</p>	<p>Servizio Segreteria</p>	<p>entro 30 giorni dalla scadenza del semestre di riferimento</p>	<p>Ogni anno</p>	<p>Annuale entro 30 settembre</p>	<p>N/A</p>	<p>N/A</p>	
								<p><b>ATTI E DOCUMENTI DI CARATTERE GENERALE RIFERITI A TUTTE LE PROCEDURE</b></p> <p>Ove gli atti e i documenti siano già pubblicati sulle piattaforme di approvigionamento digitale, ai sensi e nel rispetto dei termini e dei criteri di qualità delle informazioni stabiliti dal d.lgs. 33/2013 (art. 6 e 8, co. 3), è sufficiente che in AT venga indicato il link alla piattaforma in modo da consentire a chiunque la visione dei suddetti atti e documenti</p>										
								<p>Automattizzazione delle procedure</p>	<p>Elenco delle soluzioni tecnologiche adottate dalle SA e enti concedenti per l'automattizzazione delle proprie attività.</p>	<p>Una tantum con aggiornamento temporaneo in caso di modifiche</p>	<p>Tutti i servizi (tramite Scopat)</p>	<p>entro 30 giorni dall'adozione degli atti</p>	<p>N/A</p>	<p>N/A</p>	<p>N/A</p>	<p>N/A</p>	<p>N/A</p>	<p>N/A</p>
								<p>Acquisizione interesse realizzazione opere incomplete</p>	<p>Avviso finalizzato ad acquisire le manifestazioni di interesse degli operatori economici in ordine ai lavori di possibile completamento di opere incomplete nonché alla gestione delle stesse</p> <p>NB: Ove l'avviso è pubblicato nella apposita sezione del portale web del Ministero delle Infrastrutture e dei trasporti), la pubblicazione in AT è assicurata mediante link al portale MIT</p>	<p>Temporaneo</p>	<p>Tutti i servizi (tramite Scopat)</p>	<p>entro 30 giorni dall'adozione degli atti</p>	<p>N/A</p>	<p>N/A</p>	<p>N/A</p>	<p>N/A</p>	<p>N/A</p>	
								<p>Mancata redazione programmazione</p>	<p>Comunicazione circa la mancata redazione del programma triennale dei lavori pubblici, per assenza di lavori</p> <p>Comunicazione circa la mancata redazione del programma triennale degli acquisti di forniture e servizi, per assenza di acquisti di forniture e servizi.</p>	<p>Temporaneo</p>	<p>Tutti i servizi (tramite Scopat)</p>	<p>entro 30 giorni dall'adozione degli atti</p>	<p>N/A</p>	<p>N/A</p>	<p>N/A</p>	<p>N/A</p>	<p>N/A</p>	
								<p>Documenti sul sistema di qualificazione</p>	<p>Atti recanti norme, criteri oggettivi per il funzionamento del sistema di qualificazione, l'eventuale aggiornamento periodico dello stesso e durata, criteri oggettivi (relativi alle capacità economiche, finanziarie, tecniche e professionali) per l'iscrizione al sistema.</p>	<p>Temporaneo</p>	<p>Tutti i servizi (tramite Scopat)</p>	<p>entro 30 giorni dall'adozione degli atti</p>	<p>N/A</p>	<p>N/A</p>	<p>N/A</p>	<p>N/A</p>	<p>N/A</p>	
								<p>Gravi illeciti professionali</p>	<p><u>Obbligo applicabile alle imprese pubbliche e ai soggetti titolari di diritti speciali esclusivi</u></p> <p>Atti eventualmente adottati recanti l'elencazione delle condotte che costituiscono gravi illeciti professionali agli effetti degli art. 35, co. 1, lettera e) e 98 (cause di esclusione dalla gara per gravi illeciti professionali)</p>	<p>Temporaneo</p>	<p>Tutti i servizi (tramite Scopat)</p>	<p>entro 30 giorni dall'adozione degli atti</p>	<p>N/A</p>	<p>N/A</p>	<p>N/A</p>	<p>N/A</p>	<p>N/A</p>	
								<p>Progetti di investimento pubblico</p>	<p><u>Obbligo previsto per i soggetti titolari di progetti di investimento pubblico.</u></p> <p>Elenco annuale dei progetti finanziati, con indicazione del CUP, importo totale del finanziamento, le fonti finanziarie, la data di avvio del progetto e lo stato di attuazione finanziaria e procedurale</p>	<p>Annuale</p>	<p>Tutti i servizi (tramite Scopat)</p>	<p>entro 30 giorni dall'adozione degli atti</p>	<p>N/A</p>	<p>N/A</p>	<p>N/A</p>	<p>N/A</p>	<p>N/A</p>	
								<p><b>PER OGNI SINGOLA PROCEDURA DI AFFIDAMENTO INSERIRE IL LINK ALLA BANC CONTEINENTE I DATI E LE INFORMAZIONI COMUNICATI DALLA S.A. E PUBBLICATI DA ANAC AI SENSI DELLA DELIBERA N. 261/2023</b></p> <p><b>PER CASCUNA PROCEDURA SONO PUBBLICATI INOLTRE I SEGUENTI ATTI E DOCUMENTI</b></p> <p>Ove gli atti e i documenti siano già pubblicati sulle piattaforme di approvigionamento digitale, ai sensi e nel rispetto dei termini e dei criteri di qualità delle informazioni stabiliti dal d.lgs. 33/2013 (art. 6 e 8, co. 3), è sufficiente che in AT venga indicato il link alla piattaforma in modo da consentire a chiunque la visione dei suddetti atti e documenti</p>										
								<p>Fase a procedura</p>	<p>Denominazione singolo obbligo</p>	<p>Contenuto dell'obbligo</p>	<p>Aggiornamento</p>	<p>Diligente ufficio responsabile della pubblicazione dei dati</p>	<p>Termine di scadenza per la pubblicazione</p>	<p>N/A</p>	<p>N/A</p>	<p>N/A</p>	<p>N/A</p>	<p>N/A</p>
<p>Publicazione</p>	<p>Dibattito pubblico</p>	<p>1) Relazione sul progetto dell'opera (art. 40, co. 3 codice e art. 5, co. 1, lett. a) e b) allegato)</p> <p>2) Relazione conclusiva redatta dal responsabile del dibattito (con i contenuti specificati dall'art. 40, co. 5 codice e art. 7, co. 1 dell'allegato)</p> <p>3) Documento conclusivo redatto dalla SA sulla base della relazione conclusiva del responsabile (solo per il dibattito pubblico obbligatorio) ai sensi dell'art. 7, co. 2 dell'allegato</p> <p>Per il dibattito pubblico obbligatorio, la pubblicazione dei documenti di cui al nn. 2 e 3, è prevista sia per le SA sia per le amministrazioni locali interessate dall'intervento</p>	<p>Temporaneo</p>					<p>Tutti i servizi (tramite Scopat)</p>	<p>entro 30 giorni dall'adozione degli atti</p>	<p>N/A</p>	<p>N/A</p>	<p>N/A</p>	<p>N/A</p>					

Sottosezione del PIAO dedicata alla Trasparenza - Agg.to Delibera ANAC 31/2025

Denominazione sotto-sezione livello 1 (Macrofamiglie)	Denominazione sotto-sezione 2 livello (Tipologie di dati)	Denominazione del singolo obbligo	Contenuti dell'obbligo	Aggiornamento	Responsabile/Struttura responsabile della pubblicazione dei dati	Termine di scadenza per la pubblicazione	Monitoraggio - annualità	Monitoraggio - periodicità	Esiti monitoraggio	Note
Bandi di gara e contratti		Documenti di gara	Documenti di gara. Che comprendono, almeno: Debita a contrarre Bando/avviso di gara/lettera di invito Disciplinare di gara Capitolato speciale Condizioni contrattuali proposte	Tempestivo	Tutti i servizi (tramite Scopat)	entro 30 giorni dall'adozione degli atti	Seconda annualità	entro 30 settembre 2026	Gli esiti del monitoraggio devono riferirsi alla percentuale degli obblighi presenti/aggiornati nella relativa sottosezione, secondo le seguenti fasce: 0% - non pubblicato 0,1% - 33% - non aggiornato 34% - 66% - parzialmente aggiornato 67%-100% - aggiornato. Indicando un valore compreso tra 0 e 3	Se vengono indicati valori pari a "0" o "ad 1", illustrare le criticità riscontrate e come si intende risolverle
		Commissioni giudicatrici	Composizione delle commissioni giudicatrici e CV dei componenti	Tempestivo	Tutti i servizi (tramite Scopat)	entro 30 giorni dalle nomine				
	Affidamento	Pari opportunità e inclusione lavorativa	<u>Pari opportunità e inclusione lavorativa nei contratti pubblici PNRR e PNIC e nei contratti riservati.</u> Copia dell'ultimo rapporto sulla situazione del personale maschile e femminile redatto dall'operatore economico, tenuto alla sua redazione ai sensi dell'art. 46, decreto legislativo 1 aprile 2006, n. 198 (operatori economici che occupano oltre 50 dipendenti). Il documento è prodotto, a pena di esclusione, al momento della presentazione della domanda di partecipazione o dell'offerta	Da pubblicare successivamente alla pubblicazione degli avvisi relativi agli esiti delle procedure	Tutti i servizi (tramite Scopat)	entro 30 giorni dall'adozione degli atti				
		Affidamenti Servizi pubblici locali (SPL)	Procedure di affidamento dei servizi pubblici locali: 1) deliberazione di istituzione del servizio pubblico locale (art. 10, co. 3); 2) relazione contenente la valutazione finalizzata alla scelta della modalità di gestione (art. 14, co. 3); 3) Deliberazione di affidamento del servizio a società in house (art. 17, co. 2) per affidamenti sopra soglia del servizio pubblico locale, compresi quelli nei settori del trasporto pubblico locale e dei servizi di distribuzione di energia elettrica e gas naturale.	Tempestivo	Tutti i servizi (tramite Scopat)	entro 30 giorni dall'adozione degli atti				
	Esecutiva	Collegio Consulivo Tecnico (CCT)	Composizione del Collegio consuntivo tecnici (nominativi) CV dei componenti.	Tempestivo	Tutti i servizi (tramite Scopat)	entro 30 giorni dalle nomine				
		Pari opportunità e inclusione lavorativa	<u>Pari opportunità e inclusione lavorativa nei contratti pubblici PNRR e PNIC e nei contratti riservati.</u> 1) Relazione di genere sulla situazione del personale maschile e femminile consegnata, entro sei mesi dalla conclusione del contratto, alla stazione appaltante/ente concedente dagli operatori economici che occupano un numero pari o superiore a quindici dipendenti 2) Certificazione di cui all'art. 17 della legge 12 marzo 1999, n. 68 e della relazione relativa all'assolvimento degli obblighi di cui alla medesima legge e alle eventuali sanzioni e provvedimenti disposti a carico dell'operatore economico nel triennio antecedente la data di scadenza della presentazione delle offerte e consegnate alla stazione appaltante/ente concedente entro sei mesi dalla conclusione del contratto (per gli operatori economici che occupano un numero pari o superiore a quindici dipendenti)	Tempestivo	Tutti i servizi (tramite Scopat)	entro 30 giorni dall'adozione degli atti				
	Sponsorizzazioni	Contratti di sponsorizzazione	Affidamento di contratti di sponsorizzazione di lavori, servizi o forniture per importi superiori a quarantamila €0.000 euro 1) avviso con il quale si rende nota la ricerca di sponsor per specifici interventi, ovvero si comunica l'evento/rivolgimento di una proposta di sponsorizzazione, con sintetica indicazione del contenuto del contratto proposto.	Tempestivo	Tutti i servizi (tramite Scopat)	entro 30 giorni dall'adozione degli atti				
	Procedure di somma urgenza e di protezione civile	Procedure di somma urgenza	Atti e documenti relativi agli affidamenti di somma urgenza a prescindere dall'importo di affidamento. In particolare: 1) verbale di somma urgenza e provvedimento di affidamento, con specifica indicazione delle modalità della scelta e delle motivazioni che non hanno consentito il ricorso alle procedure ordinarie; 2) periti giustificativi; 3) elenco prezzi unitari, con indicazione di quelli concordati tra le parti e di quelli dedotti dai prezzi ufficiali; 4) verbale di consegna dei lavori o verbale di avvio dell'esecuzione del servizio/fornitura; 5) contratto, ove stipulato.	Tempestivo	Tutti i servizi (tramite Scopat)	entro 30 giorni dall'adozione degli atti				
	Finanza di progetto	Finanza di progetto	Provvedimento conclusivo della procedura di valutazione della proposta del promotore relativa alla realizzazione in concessione di lavori o servizi	Tempestivo	Tutti i servizi (tramite Scopat)	entro 30 giorni dall'adozione degli atti				
	Sovvenzioni, contributi, sussidi, vantaggi economici	Criteri e modalità	Criteri e modalità	Atti con i quali sono determinati i criteri e le modalità cui le amministrazioni devono attenersi per la concessione di sovvenzioni, contributi, sussidi ed ausili finanziari e l'attribuzione di vantaggi economici di qualunque genere a persone ed enti pubblici e privati	Tempestivo (ex art. 26 co. 1, d.lgs. n. 33/2013) + art. 19 LP 23/192	Servizio Segreteria				
Atti di concessione			Atti di concessione di sovvenzioni, contributi, sussidi ed ausili finanziari alle imprese e comunque di vantaggi economici di qualunque genere a persone ed enti pubblici e privati di importo superiore a mille euro	Tempestivo (art. 26, c. 3, d.lgs. n. 33/2013)	N/A	N/A	N/A	N/A	N/A	
Atti di concessione		Atti di concessione	Per ciascun atto:							
			1) nome dell'impresa o dell'ente e i rispettivi dati fiscali o il nome di altro soggetto beneficiario	Tempestivo (art. 26, c. 3, d.lgs. n. 33/2013)	N/A	N/A	N/A	N/A	N/A	N/A
			2) importo del vantaggio economico corrisposto	Tempestivo (art. 26, c. 3, d.lgs. n. 33/2013)	N/A	N/A	N/A	N/A	N/A	N/A
			3) norma o titolo a base dell'attribuzione	Tempestivo (art. 26, c. 3, d.lgs. n. 33/2013)	N/A	N/A	N/A	N/A	N/A	N/A
			4) ufficio e funzionario o dirigente responsabile del relativo procedimento amministrativo	Tempestivo (art. 26, c. 3, d.lgs. n. 33/2013)	N/A	N/A	N/A	N/A	N/A	N/A
			5) modalità seguita per l'individuazione del beneficiario	Tempestivo (art. 26, c. 3, d.lgs. n. 33/2013)	N/A	N/A	N/A	N/A	N/A	N/A
6) link al progetto selezionato		Tempestivo (art. 26, c. 3, d.lgs. n. 33/2013)	N/A	N/A	N/A	N/A	N/A	N/A	N/A	
7) link al curriculum vitae del soggetto incaricato		Tempestivo (art. 26, c. 3, d.lgs. n. 33/2013)	N/A	N/A	N/A	N/A	N/A	N/A	N/A	
Elenco (in formato tabellare aperto) dei soggetti beneficiari degli atti di concessione di sovvenzioni, contributi, sussidi ed ausili finanziari alle imprese e di attribuzione di vantaggi economici di qualunque genere a persone ed enti pubblici e privati di importo superiore a mille euro	Annuale (art. 27, c. 2, d.lgs. n. 33/2013)	N/A	N/A	N/A	N/A	N/A	N/A	N/A		
Atti di concessione di sovvenzioni, contributi, sussidi ed ausili finanziari alle imprese e comunque di vantaggi economici di qualunque genere ad enti pubblici e privati di importo superiore a mille euro. In luogo della pubblicazione del singolo atto, può essere pubblicato un elenco (in formato tabellare aperto) contenente i seguenti dati: - nome e dati fiscali del beneficiario - importo - norma o titolo a base dell'attribuzione - struttura, dirigente o funzionario responsabile del relativo procedimento amministrativo - modalità seguita per l'individuazione del beneficiario	Annuale	Servizio Segreteria	entro 30 giorni dall'adozione degli atti	Seconda annualità	entro 30 settembre 2026	Pubblicazione ai sensi art. 7 della LR 8/2012				
Bilancio preventivo e consuntivo	Bilancio preventivo	Documenti e allegati del bilancio preventivo, nonché dati relativi al bilancio di previsione di ciascun anno in forma sintetica, aggregata e semplificata, anche con il ricorso a rappresentazioni grafiche	Tempestivo (ex art. 29 co. 1, d.lgs. n. 33/2013) + art. 1 co. 1 lett b) della LR 10/2014	N/A	N/A	N/A	N/A	N/A	N/A	
		Dati relativi alle entrate e alla spesa dei bilanci preventivi in formato tabellare aperto in modo da consentire l'esportazione, il trattamento e il riutilizzo.	Tempestivo (ex art. 29 co. 1-bis, d.lgs. n. 33/2013)	N/A	N/A	N/A	N/A	N/A	N/A	
	Bilancio consuntivo	Documenti e allegati del bilancio consuntivo, nonché dati relativi al bilancio consuntivo di ciascun anno in forma sintetica, aggregata e semplificata, anche con il ricorso a rappresentazioni grafiche	Tempestivo (ex art. 29 co. 1, d.lgs. n. 33/2013)	N/A	N/A	N/A	N/A	N/A	N/A	
		Dati relativi alle entrate e alla spesa dei bilanci consuntivi in formato tabellare aperto in modo da consentire l'esportazione, il trattamento e il riutilizzo.	Tempestivo (ex art. 29 co. 1-bis, d.lgs. n. 33/2013)	N/A	N/A	N/A	N/A	N/A	N/A	
Bilanci	Piano degli indicatori e dei risultati attesi di bilancio	Versione integrale del rendiconto della gestione, comprensivo anche della gestione in capitoli, dell'eventuale rendiconto consolidato, comprensivo della gestione in capitoli ed una versione semplificata per il cittadino di entrambi i documenti	Tempestivo	Servizio Ragioneria	entro 30 giorni dall'approvazione del rendiconto	Ogni anno	Annuale entro 30 settembre			
		Piano degli indicatori e dei risultati attesi di bilancio, con l'integrazione delle risultanze osservate in termini di raggiungimento dei risultati attesi e le motivazioni degli eventuali scostamenti e gli aggiornamenti in consistenza di ogni nuovo esercizio di bilancio, sia tramite la specificazione di nuovi obiettivi e indicatori, sia attraverso l'aggiornamento dei valori obiettivo e la soppressione di obiettivi già raggiunti oppure oggetto di ripianificazione	Tempestivo (ex art. 29 co. 2 del d.lgs. 33/2013) + art. 1 co. 1 lett b) LR 10/2014 + art. 118-bis del D.lgs. 118/2011	N/A	N/A	N/A	N/A	N/A	N/A	
	Piano degli indicatori e dei risultati attesi di bilancio	Piano degli indicatori e dei risultati attesi di bilancio	Tempestivo (ex art. 29 co. 2 del d.lgs. 33/2013) + art. 1 co. 1 lett b) LR 10/2014 + art. 118-bis del D.lgs. 118/2011	Servizio Ragioneria	entro 30 giorni dall'approvazione del bilancio	Ogni anno	Annuale entro 30 settembre	Si applica art. 1 co. 1 lett b) LR 10/2014 + art. 118-bis del D.lgs. 118/2011		
Beni immobili e gestione patrimonio	Patrimonio immobiliare	Informazioni identificative degli immobili posseduti e detenuti e il titolo in forza del quale si possiede o detiene l'immobile	Tempestivo (ex art. 30, d.lgs. n. 33/2013)	Servizio Tecnico	entro 30 dalle modifiche del patrimonio immobiliare		Terza annualità	entro 30 settembre 2027		
	Canoni di locazione o affitto	Canoni di locazione o affitto versati o percepiti	Tempestivo (ex art. 30, d.lgs. n. 33/2013)	Servizio Segreteria	entro 30 dalle modifiche del patrimonio immobiliare					
		Attestazione dell'OIV o di altra struttura analoga nell'assolvimento degli obblighi di pubblicazione	Annuale e in relazione a delibera ANAC (ex art. 31, d.lgs. 33/2013)	Servizio Segreteria	entro 30 giorni dalla attestazione	Seconda annualità	entro 30 settembre 2026			

Sottosezione del PIAO dedicata alla Trasparenza - Agg.to Delibera ANAC 31/2025

Denominazione sotto-sezione livello 1 (Macrofamiglie)	Denominazione sotto-sezione 2 livello (Tipologie di dati)	Denominazione del singolo obbligo	Contenuti dell'obbligo	Aggiornamento	Responsabile/Struttura responsabile della pubblicazione dei dati	Termine di scadenza per la pubblicazione	Monitoraggio - annualità	Monitoraggio - periodicità	Esiti monitoraggio	Note	
Controlli e dibattimenti amministrativi	Organismi indipendenti di valutazione, nuclei di valutazione o altri organismi con funzioni analoghe	Atti degli Organismi indipendenti di valutazione, nuclei di valutazione o altri organismi con funzioni analoghe	Documento dell'OIV di validazione della Relazione sulla Performance (art. 14, c. 4, lett. c), d. lgs. n. 150/2009)	Temporaneo	N/A	N/A	N/A	N/A	N/A	Non applicabile ai sensi art. 1 co. 1 lett c) della LR 10/2014 per il richiamo ai Digs 150/2009	
		Relazione dell'OIV sul funzionamento complessivo del Sistema di valutazione, trasparenza e integrità dei controlli interni (art. 14, c. 4, lett. c), d. lgs. n. 150/2009)	Temporaneo	N/A	N/A	N/A	N/A	N/A	N/A		
	Organi di revisione amministrativa e contabile	Relazioni degli organi di revisione amministrativa e contabile	Relazioni degli organi di revisione amministrativa e contabile al bilancio di previsione o budget, alle relative variazioni e al conto consuntivo o bilancio di esercizio	Temporaneo (ex art. 31, d.lgs. n. 33/2013)	Servizio Ragioneria	entro 30 giorni dall'approvazione del bilancio	Seconda annualità	entro 30 settembre 2026	N/A		
		Corte dei conti	Tutti i rilievi della Corte dei conti ancorché non recepiti riguardanti l'organizzazione e l'attività delle amministrazioni stesse e dei loro uffici	Temporaneo (ex art. 31, d.lgs. n. 33/2013)	Servizio Ragioneria	entro 30 giorni dall'approvazione del bilancio	Oggni anno	Annuale entro 30 settembre	N/A		
Servizi erogati	Carta dei servizi e standard di qualità	Carta dei servizi e standard di qualità	Carta dei servizi o documento contenente gli standard di qualità dei servizi pubblici	Temporaneo (ex art. 32, d.lgs. n. 33/2013) + art. 1 co. 1 LR 10/2014 Pubblicazione volontaria	Servizio Segreteria	entro 30 giorni dalla adozione della nuova carta dei servizi	Seconda annualità	entro 30 settembre 2026	N/A	Al sensi art. 1 co. 1 LR 10/2014 non trova applicazione art. 32 Digs 33/2013	
		Classi action	Notizia del ricorso in giudizio proposto dai titolari di interessi giuridicamente rilevanti ed omogenei nei confronti delle amministrazioni e dei concessionari di servizio pubblico al fine di ripristinare il corretto svolgimento della funzione o la corretta erogazione di un servizio	Temporaneo (art. 1 co. 2 d.lgs. 198/2009)	Servizio Segreteria	entro 30 giorni dalla conoscenza della notizia del ricorso	Oggni anno	Annuale entro 30 settembre	N/A		
	Costi contabilizzati	Costi contabilizzati (da pubblicare in tabelle)	Costi contabilizzati dei servizi erogati agli utenti, sia finali che intermedi e il relativo andamento nel tempo	Temporaneo (art. 1 co. 2 d.lgs. 198/2009)	Servizio Segreteria	entro 30 giorni dalla adozione delle misure	Oggni anno	Annuale entro 30 settembre	N/A	Al sensi art. 1 co. 1 LR 10/2014 non trova applicazione art. 32 Digs 33/2013	
		Resultati delle indagini sulla soddisfazione da parte degli utenti rispetto alla qualità dei servizi in rete e statistiche di utilizzo dei servizi in rete	Resultati delle rilevazioni sulla soddisfazione da parte degli utenti rispetto alla qualità dei servizi in rete, anche in termini di: fruibilità, accessibilità e tempestività, statistiche di utilizzo dei servizi in rete.	Temporaneo (art. 7 co. 3 d.lgs. 82/2005)	Servizio Segreteria	entro 30 giorni dalla intervenuta rilevazione	Seconda annualità	entro 30 settembre 2026	N/A		
Pagamenti	Indicatori di tempestività dei pagamenti	Indicatore dei tempi medi di pagamento relativi agli acquisti di beni, servizi, prestazioni professionali e forniture (indicatore annuale di tempestività dei pagamenti)	Indicatore dei tempi medi di pagamento relativi agli acquisti di beni, servizi, prestazioni professionali e forniture (indicatore annuale di tempestività dei pagamenti)	Temporaneo (art. 33, c. 1, d.lgs. n. 33/2013)	Servizio Ragioneria	entro 30 dal termine del trimestre di riferimento	Oggni anno	Annuale entro 30 settembre	N/A		
		Indicatore trimestrale di tempestività dei pagamenti	Indicatore trimestrale di tempestività dei pagamenti	Temporaneo (art. 33, c. 1, d.lgs. n. 33/2013)	Servizio Ragioneria	entro 30 dal termine del trimestre di riferimento	Oggni anno	Annuale entro 30 settembre	N/A		
	Pagamenti informativi (cf. delibera 77 del 16.2.2022)	pagamenti informativi (cf. delibera 77 del 16.2.2022)	IN ALTERNATIVA a SOLO TEMPORANEAMENTE (Laddove non sia ancora avvenuta la completa integrazione centralizzata con il sistema PagoPA e fino alla completa integrazione centralizzata con il sistema PagoPA): IBAN del conto corrente per la gestione delle entrate	Temporaneo (ex art. 8, d.lgs. n. 33/2013)	Servizio Ragioneria	non appena disponibile	Oggni anno	Annuale entro 30 settembre	N/A		
		Ammontare complessivo dei debiti	Ammontare complessivo dei debiti e il numero delle imprese creditrici	Temporaneo (art. 33, c. 1, d.lgs. n. 33/2013)	Servizio Ragioneria	entro 30 dal termine del trimestre di riferimento	Oggni anno	Annuale entro 30 settembre	N/A		
Opere pubbliche	Tempi costi e indicatori di realizzazione delle opere pubbliche (da pubblicare in tabelle, sulla base dello schema tipo redatto dal Ministero dell'economia e della finanza d'intesa con l'Autorità nazionale anticorruzione)	Tempi, costi unitari e indicatori di realizzazione delle opere pubbliche in corso o completate.	Informazioni relative ai tempi e agli indicatori di realizzazione delle opere pubbliche in corso o completate.	Temporaneo (art. 38, c. 1, d.lgs. n. 33/2013) + art. 1 co. 1 LR 14/2010	N/A	N/A	N/A	N/A	N/A	Al sensi art. 1 co. 1 LR 10/2014 non trova applicazione art. 38 Digs 33/2013	
		Informazioni relative ai costi unitari di realizzazione delle opere pubbliche in corso o completate.	Informazioni relative ai costi unitari di realizzazione delle opere pubbliche in corso o completate.	Temporaneo (art. 38, c. 1, d.lgs. n. 33/2013) + art. 1 co. 1 LR 14/2010	N/A	N/A	N/A	N/A	N/A	N/A	
Pianificazione e governo del territorio	Piani territoriali e urbanistici (da pubblicare in tabelle)	Atti di governo del territorio quali, tra gli altri, piani territoriali, piani di coordinamento, piani paesistici, strumenti urbanistici, generali e di attuazione, nonché le loro varianti	Atti di governo del territorio quali, tra gli altri, piani territoriali, piani di coordinamento, piani paesistici, strumenti urbanistici, generali e di attuazione, nonché le loro varianti	Temporaneo (art. 39, c. 1, d.lgs. n. 33/2013)	N/A	N/A	N/A	N/A	N/A	N/A	
		Documentazione relativa a ciascun procedimento di presentazione e approvazione delle proposte di trasformazione urbanistica di iniziativa privata o pubblica in variante allo strumento urbanistico generale comunque denominato vigente nonché delle proposte di trasformazione urbanistica di iniziativa privata o pubblica in attuazione dello strumento urbanistico generale vigente che comportino premialità edificatoria a fronte dell'impegno dei privati alla realizzazione di opere di urbanizzazione extra oneri o della cessione di aree o volumetrie per finalità di pubblico interesse	Documentazione relativa a ciascun procedimento di presentazione e approvazione delle proposte di trasformazione urbanistica di iniziativa privata o pubblica in variante allo strumento urbanistico generale comunque denominato vigente nonché delle proposte di trasformazione urbanistica di iniziativa privata o pubblica in attuazione dello strumento urbanistico generale vigente che comportino premialità edificatoria a fronte dell'impegno dei privati alla realizzazione di opere di urbanizzazione extra oneri o della cessione di aree o volumetrie per finalità di pubblico interesse	Temporaneo (ex art. 38, d.lgs. n. 33/2013)	N/A	N/A	N/A	N/A	N/A	N/A	Al sensi art. 1 co. 1 LR 10/2014 non trova applicazione art. 38-39 Digs 33/2013
		Piani territoriali e urbanistici e loro varianti	Piani territoriali e urbanistici e loro varianti	Temporaneo	Servizio Tecnico	entro 30 giorni dall'intervenuta approvazione	Oggni anno	Annuale entro 30 settembre	N/A	Art 1 co. 1 lett b) LR 10/2014	
		Informazioni ambientali	Informazioni ambientali che le amministrazioni detengono ai fini delle proprie attività istituzionali	Temporaneo (ex art. 40 co. 2, d.lgs. n. 33/2013)	N/A	N/A	N/A	N/A	N/A	N/A	
Informazioni ambientali	Stato dell'ambiente	1) Stato degli elementi dell'ambiente, quali l'aria, l'atmosfera, l'acqua, il suolo, il territorio, i siti naturali, compresi gli ignoti, la zona costiera e marina, la diversità biologica ed i suoi elementi costitutivi, compresi gli organismi geneticamente modificati, e, inoltre, le interazioni tra questi elementi	1) Stato degli elementi dell'ambiente, quali l'aria, l'atmosfera, l'acqua, il suolo, il territorio, i siti naturali, compresi gli ignoti, la zona costiera e marina, la diversità biologica ed i suoi elementi costitutivi, compresi gli organismi geneticamente modificati, e, inoltre, le interazioni tra questi elementi	Temporaneo (ex art. 40 co. 2, d.lgs. n. 33/2013)	N/A	N/A	N/A	N/A	N/A	N/A	
		2) Fattori quali le sostanze, l'energia, il rumore, le radiazioni od i rifiuti, anche quelli radioattivi, le emissioni, gli scarichi ed altri rischi nell'ambiente, che incidono o possono incidere sugli elementi dell'ambiente	2) Fattori quali le sostanze, l'energia, il rumore, le radiazioni od i rifiuti, anche quelli radioattivi, le emissioni, gli scarichi ed altri rischi nell'ambiente, che incidono o possono incidere sugli elementi dell'ambiente	Temporaneo (ex art. 40 co. 2, d.lgs. n. 33/2013)	N/A	N/A	N/A	N/A	N/A	N/A	N/A
		3) Misure, anche amministrative, quali le politiche, le disposizioni legislative, i piani, i programmi, gli accordi ambientali e ogni altro atto, anche di natura amministrativa, nonché le attività che incidono o possono incidere sugli elementi e sui fattori dell'ambiente ed analisi costi-benefici ed altre analisi ed ipotesi economiche usate nell'ambito delle stesse	3) Misure, anche amministrative, quali le politiche, le disposizioni legislative, i piani, i programmi, gli accordi ambientali e ogni altro atto, anche di natura amministrativa, nonché le attività che incidono o possono incidere sugli elementi e sui fattori dell'ambiente ed analisi costi-benefici ed altre analisi ed ipotesi economiche usate nell'ambito delle stesse	Temporaneo (ex art. 40 co. 2, d.lgs. n. 33/2013)	N/A	N/A	N/A	N/A	N/A	N/A	N/A
		4) Misure o attività finalizzate a proteggere i suddetti elementi ed analisi costi-benefici ed altre analisi ed ipotesi economiche usate nell'ambito delle stesse	4) Misure o attività finalizzate a proteggere i suddetti elementi ed analisi costi-benefici ed altre analisi ed ipotesi economiche usate nell'ambito delle stesse	Temporaneo (ex art. 40 co. 2, d.lgs. n. 33/2013)	N/A	N/A	N/A	N/A	N/A	N/A	N/A
		5) Relazioni sull'attuazione della legislazione ambientale	5) Relazioni sull'attuazione della legislazione ambientale	Temporaneo (ex art. 40 co. 2, d.lgs. n. 33/2013)	N/A	N/A	N/A	N/A	N/A	N/A	N/A
		6) Stato della salute e della sicurezza umana	6) Stato della salute e della sicurezza umana, compresa la contaminazione della catena alimentare, le condizioni della vita umana, il paesaggio, i siti e gli edifici d'interesse culturale, per quanto influenzati dallo stato degli elementi dell'ambiente, attraverso tali elementi, da qualsiasi fattore	Temporaneo (ex art. 40 co. 2, d.lgs. n. 33/2013)	N/A	N/A	N/A	N/A	N/A	N/A	N/A
Interventi straordinari e di emergenza	Interventi straordinari e di emergenza (da pubblicare in tabelle)	Provvedimenti adottati concernenti gli interventi straordinari e di emergenza che comportano deroghe alla legislazione vigente, con l'indicazione espressa delle norme di legge eventualmente derogate e dei motivi della deroga, nonché con l'indicazione di eventuali atti amministrativi o giurisdizionali intervenuti	Provvedimenti adottati concernenti gli interventi straordinari e di emergenza che comportano deroghe alla legislazione vigente, con l'indicazione espressa delle norme di legge eventualmente derogate e dei motivi della deroga, nonché con l'indicazione di eventuali atti amministrativi o giurisdizionali intervenuti	Temporaneo (ex art. 42 co. 1, d.lgs. n. 33/2013)	Tutti i servizi	entro 30 giorni dall'adozione dei provvedimenti	Oggni anno	Annuale entro 30 settembre	N/A		
		Termini temporali eventualmente fissati per l'esercizio dei poteri di adozione dei provvedimenti straordinari	Termini temporali eventualmente fissati per l'esercizio dei poteri di adozione dei provvedimenti straordinari	Temporaneo (ex art. 42 co. 1, d.lgs. n. 33/2013)	Tutti i servizi	entro 30 giorni dall'adozione dei provvedimenti	Oggni anno	Annuale entro 30 settembre	N/A		
		Costo previsto degli interventi e costo effettivo sostenuto dall'amministrazione	Costo previsto degli interventi e costo effettivo sostenuto dall'amministrazione	Temporaneo (ex art. 42 co. 1, d.lgs. n. 33/2013)	Tutti i servizi	entro 30 giorni dall'adozione dei provvedimenti	Oggni anno	Annuale entro 30 settembre	N/A		
Altri contenuti	Prevenzione della Corruzione	Piano integrato di attività e organizzazione recante la sezione rischi corruttivi e trasparenza	Piano integrato di attività e organizzazione recante la sezione " rischi corruttivi e trasparenza" che individua i rischi e misure di prevenzione della corruzione ai sensi del d.l. 80/2012 e della legge n. 190 del 2012	Annuale (art. 10 co. 8 d.lgs. 33/2013)	Servizio Segreteria	entro 30 giorni dall'approvazione	Seconda annualità	entro 30 settembre 2026	N/A		
		Responsabile della prevenzione della corruzione e della trasparenza	Responsabile della prevenzione della corruzione e della trasparenza	Temporaneo (ex art. 43, d.lgs. n. 33/2013)- art. 1 co. 1 lett. m)	Servizio Segreteria	entro 30 giorni dalla nomina	Seconda annualità	entro 30 settembre 2027	N/A		
		Relazione del responsabile della prevenzione della corruzione e della trasparenza	Relazione del responsabile della prevenzione della corruzione recante i risultati dell'attività svolta	Annuale (ex art. 1, c. 14, L. n. 190/2012)	Servizio Segreteria	entro il termine stabilito annualmente da ANAC	Seconda annualità	entro 30 settembre 2028	N/A		
		Provvedimenti adottati dall'A.N.A.C. ed atti di adeguamento a tali provvedimenti	Provvedimenti adottati dall'A.N.A.C. ed atti di adeguamento a tali provvedimenti in materia di vigilanza e controllo nell'antirruzione	Temporaneo (ex art. 1 co. 3, l. 190/2012)	Servizio Segreteria	entro 30 dalla adozione dei provvedimenti	Seconda annualità	entro 30 settembre 2029	N/A		
Altri contenuti	Accesso civico	Atti di accertamento delle violazioni	Atti di accertamento delle violazioni delle disposizioni di cui al d.lgs. n. 39/2013	Temporaneo (ex art. 18 co. 5, d.lgs. n. 39/2013)	Servizio Segreteria	entro 30 dalla adozione degli accertamenti	Seconda annualità	entro 30 settembre 2030	N/A		
		Accesso civico "semplificato" concernente dati, documenti e informazioni soggetti a pubblicazione obbligatoria	Nome del Responsabile della prevenzione della corruzione e della trasparenza cui è presentata la richiesta di accesso civico, nonché modalità per l'esercizio di tale diritto, con indicazione dei recapiti telefonici e delle caselle di posta elettronica istituzionale e nome del titolare del potere sostituito, attivabile nei casi di ritardo o mancata risposta, con indicazione dei recapiti telefonici e delle caselle di posta elettronica istituzionale	Temporaneo (ex art. 5 co. 1, d.lgs. n. 33/2013)	Servizio Segreteria	entro 30 dalla nomina del RPCT	Seconda annualità	entro 30 settembre 2031	N/A		
		Accesso civico "generalizzato" concernente dati e documenti ulteriori	Nomi Uffici competenti cui è presentata la richiesta di accesso civico, nonché modalità per l'esercizio di tale diritto, con indicazione dei recapiti telefonici e delle caselle di posta elettronica istituzionale - pubblicazione in tabelle	Temporaneo (ex art. 5 co. 2, d.lgs. n. 33/2013)	Servizio Segreteria	entro 30 giorni dall'eventuale modifica dei dati già pubblicati	Seconda annualità	entro 30 settembre 2032	N/A		

Sottosezione del PIAO dedicata alla Trasparenza - Agg.to Delibera ANAC 31/2025

Denominazione sotto-sezione livello 1 (Macrofamiglie)	Denominazione sotto-sezione 2 livello (Tipologie di dati)	Denominazione del singolo obbligo	Contenuti dell'obbligo	Aggiornamento	Responsabile/Struttura responsabile della pubblicazione dei dati	Termine di scadenza per la pubblicazione	Monitoraggio - annualità	Monitoraggio - periodicità	Esiti monitoraggio	Note
		Registro degli accessi	Elenco delle richieste di accesso (atti, divco e generalizzati) con indicazione dell'oggetto e della data della richiesta nonché del relativo esito con la data della decisione - pubblicazione in tabelle	Semestrale <b>Pubblicazione volontaria</b>	Servizio Segreteria	entro 30 giorni dalla scadenza del semestre di riferimento	Seconda annualità	entro 30 settembre 2023	Gli esiti del monitoraggio devono riferirsi alla percentuale di obblighi presenti/aggiornati nella relativa sottosezione, secondo le seguenti fasce: 0% - non pubblicato 0,1% - 33% - non aggiornato 34% - 66% - parzialmente aggiornato 67%-100% - aggiornato, indicando un valore compreso tra 0 e 3	Se vengono indicati valori pari a "0" e ad "1", illustrare le criticità riscontrate e come si intende risolverle
Altri contenuti	Accessibilità e Catalogo dei dati, metadati e banche dati	Catalogo dei dati, metadati e banche dati	Catalogo dei dati, dei metadati definitivi o delle relative banche dati in possesso delle amministrazioni, da pubblicare anche tramite link al Repertorio nazionale dei dati territoriali (www.rndt.gov.it), al catalogo dei dati della PA e delle banche dati www.dat.gov.it e a <a href="http://ossdat.agid.gov.it/catalogo-gentri-da-AGID">http://ossdat.agid.gov.it/catalogo-gentri-da-AGID</a>	Temporaneo (ex art. 53 co. 1 bis, d.lgs. n. 82/2005)	Servizio Segreteria	entro 30 giorni dall'eventuale modifica dei dati già pubblicati	Terza annualità	entro 30 settembre 2028		
		Regolamenti	Regolamenti che disciplinano l'esercizio della facoltà di accesso telematico e il riutilizzo dei dati, fatti salvi i dati presenti in Anagrafe tributaria	Annuale (ex art. 53 co. 1 bis, d.lgs. n. 82/2005)	Servizio Segreteria	entro 30 giorni dalla scadenza dell'annualità di riferimento	Terza annualità	entro 30 settembre 2028		
		Obiettivi di accessibilità (da pubblicare secondo le indicazioni contenute nella circolare dell'Agenzia per l'Italia digitale n. 2/2016 e s.m.l.)	1. Obiettivi di accessibilità dei soggetti disabili agli strumenti informatici per l'anno corrente (entro il 31 marzo di ogni anno) 2. lo stato di attuazione del "piano per l'utilizzo del telelavoro" nella propria organizzazione	Annuale (ex art. 9, c. 7, D.L. n. 179/2012)	Servizio Segreteria	1. entro 30 giorni dall'adozione degli obiettivi di accessibilità 2. entro 30 giorni dall'adozione del PIAO	Seconda annualità	entro 30 settembre 2026		
Altri contenuti	Dati ulteriori	Dati ulteriori (NB: nel caso di pubblicazione di dati non previsti da norme di legge si deve procedere all'anonimizzazione dei dati personali eventualmente presenti, in virtù di quanto disposto dall'art. 4, c. 3, del d.lgs. n. 33/2013)	Dati, informazioni e documenti ulteriori che le pubbliche amministrazioni non hanno l'obbligo di pubblicare ai sensi della normativa vigente e che non sono riconducibili alle sottosezioni indicate	Annuale	Servizio Segreteria	entro 30 giorni dall'evento	Ogni anno	Annuale entro 30 settembre		
		Spese di rappresentanza		Annuale (ex art. 6, c. 26, D.L. n. 138/2011)	Servizio Ragioneria	entro 30 giorni dall'approvazione del rendiconto	Ogni anno	Annuale entro 30 settembre		