

LEGENDA

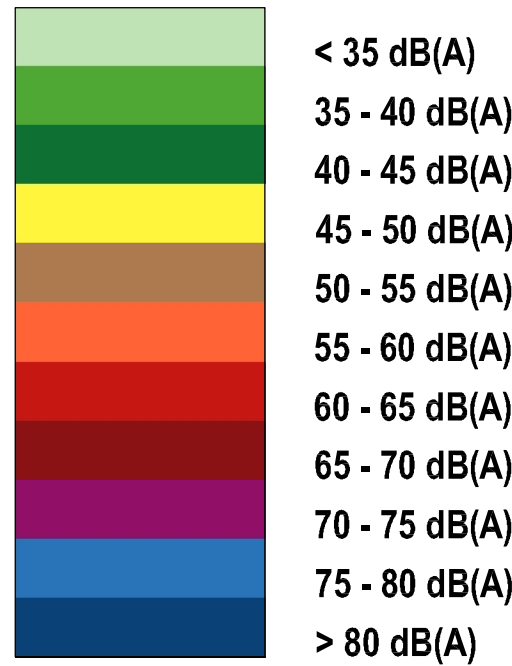

Mappatura acustica notturna allo stato attuale  
Livelli acustici equivalenti delle infrastrutture di trasporto  
calcolati ad un'altezza di 4 m dal terreno



PROVINCIA AUTONOMA DI TRENTO  
COMUNE DI ZIANO DI FEMME



AGGIORNAMENTO DEL PIANO COMUNALE DI  
CLASSIFICAZIONE ACUSTICA

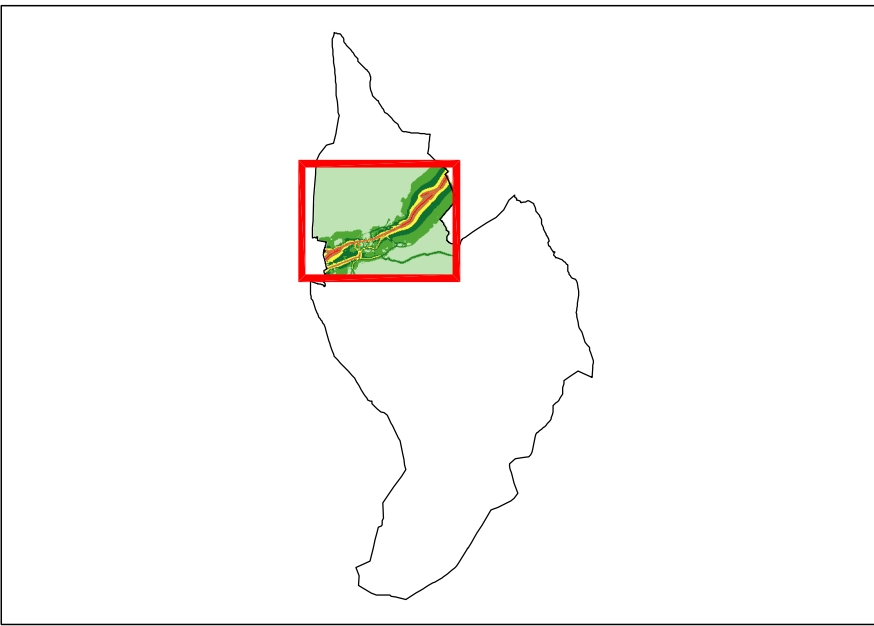

MAPPATURA ACUSTICA NOTTURNA

Redatto da:



viale Verona 190 | 38100 Trento | tel 0461 391632 | fax 0461 935002 | ingegneria@quasar.it | www.quasar.it

						Progettista
						dott. ing. Pietro Maini
00	29/09/2006	-	egr	pm	pm	
revisione	data	descrizione	elaborato	progettato	verificato	
scala	1:5000	n° tavola	2.2	nome file	Tavole.dwg	Codice Progetto: 393/2006 Revisione: 00 Data: 29.09.2006

Società controllata da Quasar Srl unidip.

